



PREFEITURA MUNICIPAL DE VERA MENDES – PI
SECRETARIA MUNICIPAL DE OBRAS E SERVIÇOS PÚBLICOS

PROJETO BÁSICO DE ENGENHARIA

VERA MENDES – PI
MARÇO DE 2026



**PREFEITURA MUNICIPAL DE VERA MENDES – PI
SECRETARIA MUNICIPAL DE OBRAS E SERVIÇOS PÚBLICOS**

**PROJETO BÁSICO DE ENGENHARIA REFERENTE A REFORMA E
AMPLIAÇÃO DA U. E. MANOEL RAIMUNDO DE SOUSA, NA
LOCALIDADE RECANTO, ZONA RURAL DO MUNICÍPIO DE
VERA MENDES - PI.**

**GILMAR RIBEIRO DA TRINDADE JÚNIOR
ENGENHEIRO CIVIL
RNP 1921467002**

**VERA MENDES – PI
MARÇO DE 2026**



SUMÁRIO

1.	APRESENTAÇÃO.....	4
2.	OBJETIVO	4
3.	JUSTIFICATIVA	5
4.	CARACTERIZAÇÃO DO MUNICÍPIO	5
4.1.	ASPECTOS GEOGRÁFICOS	5
4.2.	ASPECTOS SOCIECONÔMICOS.....	6
4.3.	ASPECTOS FISIAGRÁFICOS	6
4.4.	MAPA DE LOCALIZAÇÃO DO MUNICÍPIO NO ESTADO	7
5.	MEMORIAL DESCRITIVO.....	7
5.1.	DESCRIÇÃO DAS METAS	7
5.2.	DESCRIÇÃO DOS SERVIÇOS	8
5.3.	REPRESENTAÇÕES GRÁFICAS DO PROJETO	8
5.4.	ORÇAMENTO DO PROJETO	9
5.5.	LOCALIZAÇÃO DA OBRA.....	9
5.6.	DESCRIÇÃO DO PROJETO.....	9
5.7.	COMPROVAÇÃO DOS CUSTOS APRESENTADOS.....	9
5.8.	CRONOGRAMA FÍSICO-FINANCEIRO	10
6.	ESPECIFICAÇÕES TÉCNICAS	10
6.1.	SERVIÇOS PRELIMINARES.....	10
6.1.1.	Administração Local.....	10
6.1.2.	Placa da Obra.....	10
6.2.	DEMOLIÇÕES E RETIRADAS	10
6.2.1.	Limpeza do terreno	10
6.2.2.	Demolições	11
6.3.	MOVIMENTAÇÃO DE TERRA	11
6.3.1.	Escavações.....	11
6.3.2.	Aterro.....	11
6.4.	INFRAESTRUTURA.....	12
6.4.1.	Fundação.....	12
6.4.2.	Viga baldrame.....	12
6.5.	SUPERESTRUTURA	12
6.5.1.	Pilares	12
6.5.2.	Vigas.....	12
6.5.3.	Lajes	12



6.6.	ALVENARIA.....	13
6.7.	COBERTURA.....	13
6.7.1.	Retelhamento.....	13
6.7.2.	Trama de madeira.....	14
6.7.3.	Telhamento com telha cerâmica tipo capa-canal.....	14
6.7.4.	Cumeeira.....	14
6.7.5.	Calha e rufo.....	14
6.7.6.	Pintura imunizante para madeira.....	15
6.8.	ESQUADRIAS.....	15
6.8.1.	Janelas de alumínio de correr com 2 folhas para vidro.....	15
6.8.2.	Janela de alumínio tipo maxim-ar.....	16
6.8.3.	Porta de ferro.....	16
6.9.	REVESTIMENTOS.....	16
6.9.1.	Chapisco.....	16
6.9.2.	Reboco.....	16
6.9.3.	Revestimento cerâmico.....	16
6.9.4.	Forro em placas de gesso.....	17
6.10.	PISOS.....	17
6.11.	INSTALAÇÕES.....	17
6.11.1.	Instalações elétricas.....	17
6.11.2.	Instalações hidrossanitárias.....	18
6.12.	LOUÇAS, CUBAS E BANCADAS.....	18
6.13.	METAIS E ACESSÓRIOS.....	19
6.14.	PINTURA.....	19
6.15.	LIMPEZA FINAL.....	19
6.16.	MEDIÇÕES E PAGAMENTO.....	20
6.17.	NORMAS GERAIS DE TRABALHO.....	20
6.18.	RESPONSABILIDADE PELO SERVIÇO.....	21
7.	ANEXOS.....	22
7.1	PLANILHA ORÇAMENTÁRIA.....	23
7.2	COMPOSIÇÕES DE CUSTOS.....	28
7.3	MEMÓRIA DE CÁLCULOS.....	89
7.4	CRONOGRAMA FÍSICO-FINANCEIRO.....	101
7.5	CURVA ABC DE SERVIÇOS.....	102
7.6	COMPOSIÇÃO DO BDI.....	108
7.7	LEIS SOCIAIS.....	109



7.8	RELATÓRIO FOTOGRÁFICO.....	110
7.9	PROJETO.....	112
7.10	ART.....	119



1. APRESENTAÇÃO

O presente trabalho apresenta o Projeto Básico de Engenharia para a Reforma e Ampliação da U. E. Manoel Raimundo de Sousa, localizada na Localidade Recanto, zona rural do Município de Vera Mendes – PI.

A presente apresentação contempla todos os elementos técnicos necessários para que as empresas licitantes possam elaborar suas propostas de forma adequada, bem como orientar a correta execução, fiscalização, medição e recebimento das atividades contratadas.

Para a elaboração deste Projeto Básico, foram realizados levantamentos e vistorias técnicas na unidade escolar existente, com o objetivo de avaliar as condições estruturais e funcionais da edificação, identificar as intervenções necessárias à sua reforma e definir as áreas destinadas à ampliação, visando adequar os espaços às demandas atuais da comunidade escolar.

Para o desenvolvimento do presente projeto, foi elaborado o Projeto Arquitetônico, contemplando plantas, cortes, fachadas e demais representações gráficas necessárias à compreensão da intervenção proposta, bem como a Planilha Orçamentária detalhada, com todos os serviços, quantitativos e composições de custos indispensáveis à execução da obra.

As soluções técnicas adotadas consideraram as características construtivas existentes, as condições de uso da edificação, as necessidades pedagógicas, as normas técnicas vigentes aplicáveis a edificações escolares, bem como as condicionantes de ordem técnica, operacional, ambiental e administrativa, assegurando a adequada execução da reforma e ampliação e a melhoria das condições de ensino e aprendizagem.

2. OBJETIVO

Constitui objeto do presente Projeto Básico a Reforma e Ampliação da Unidade Escolar Manoel Raimundo de Sousa, localizada na Localidade Recanto, zona rural do Município de Vera Mendes – PI, compreendendo a execução de serviços de reforma da edificação existente e a ampliação da estrutura física da unidade, conforme especificações técnicas, projeto arquitetônico, planilha orçamentária, memorial descritivo, normas técnicas vigentes e orientações da fiscalização.

A reforma contempla intervenções destinadas à recuperação, adequação e melhoria das condições estruturais, funcionais e estéticas da edificação existente. A ampliação consiste na construção de dois banheiros, uma área de serviço e a execução de muro limítrofe, visando adequar a infraestrutura da escola às necessidades atuais da comunidade



escolar, garantindo melhores condições de higiene, organização, segurança e controle do perímetro da unidade.

A execução da obra tem como finalidade proporcionar ambiente escolar mais seguro, funcional e adequado ao desenvolvimento das atividades pedagógicas, assegurando conforto, acessibilidade e melhores condições de uso para alunos, professores e servidores, além de promover a valorização e preservação do patrimônio público municipal.

3. JUSTIFICATIVA

A Unidade Escolar Manoel Raimundo de Sousa, localizada na Localidade Recanto, zona rural do Município de Vera Mendes – PI, apresenta necessidades de intervenção em sua estrutura física em razão do desgaste natural decorrente do uso contínuo e da ação do tempo, o que tem comprometido parcialmente as condições adequadas de funcionamento do ambiente escolar. Foram identificadas patologias construtivas, como deterioração de revestimentos, necessidade de adequações em instalações hidrossanitárias e melhorias nas condições gerais de conservação, fatores que impactam diretamente o conforto, a segurança e a qualidade do ambiente destinado ao ensino.

Além da necessidade de reforma da estrutura existente, verificou-se a insuficiência de ambientes sanitários e de apoio, bem como a ausência de delimitação adequada do perímetro da unidade escolar. A ampliação proposta, com a construção de dois banheiros e uma área de serviço, visa atender às exigências mínimas de higiene, organização e suporte às atividades escolares, proporcionando melhores condições sanitárias para alunos e servidores. A execução de muro limítrofe justifica-se pela necessidade de garantir maior segurança, controle de acesso e proteção do patrimônio público.

Diante desse contexto, a reforma e ampliação da referida unidade escolar tornam-se indispensáveis para assegurar condições adequadas de funcionamento, promover ambiente seguro e salubre, atender às normas técnicas aplicáveis às edificações escolares e proporcionar melhores condições para o desenvolvimento das atividades pedagógicas, contribuindo diretamente para a melhoria da qualidade do ensino ofertado à comunidade local.

4. CARACTERIZAÇÃO DO MUNICÍPIO

4.1. ASPECTOS GEOGRÁFICOS

O município está localizado na microrregião do Alto Médio Canindé, compreendendo uma área de 341,97 km², tendo como limites os municípios de Itainópolis



a norte, a sul com Isaías Coelho/Patos do Piauí, a oeste com Isaías Coelho/Campinas do Piauí/Santo Inácio do Piauí e, a Leste com Itainópolis/Patos do Piauí. A sede municipal tem as coordenadas geográficas de 07° 36' 12" de latitude sul e 41° 28' 58" de longitude oeste de Greenwich e dista cerca de 388 Km de Teresina.

4.2. ASPECTOS SOCIECONÔMICOS

Os dados socioeconômicos relativos ao município foram obtidos a partir de pesquisa nos sites do IBGE (www.ibge.gov.br) e do Governo do Estado do Piauí (www.pi.gov.br). O município foi criado pela Lei Estadual nº de 4810, de 14/12/1995, sendo desmembrado do município de Itainópolis. A população total, segundo estimativa em 2024 do IBGE.

Em relação a economia, o PIB per capita do município é de R\$ 10.083,52 (dez mil e oitenta e três reais e cinquenta e dois centavos), segundo dados do IBGE em 2021.

4.3. ASPECTOS FISIAGRÁFICOS

As condições climáticas do município de Vera Mendes (com altitude da sede a 256 m acima do nível do mar) apresentam temperaturas mínimas de 25°C e máximas de 38°C, com clima semiúmido e quente. Ocasionalmente, chuvas intensas, com máximas em 24 horas. A precipitação pluviométrica média anual (registrada, na sede do município, 700 mm) é definida no Regime Equatorial Continental, com isoietas anuais entre 800 a 1.400 mm e trimestres janeiro-fevereiro-março e dezembro-janeiro-fevereiro como os mais chuvosos. Os meses de janeiro, fevereiro e março constituem o trimestre mais úmido. Estas informações foram obtidas a partir do Perfil dos Municípios (IBGE – CEPRO, 1998) e Levantamento Exploratório - Reconhecimento de solos do Estado do Piauí (1986).



4.4. MAPA DE LOCALIZAÇÃO DO MUNICÍPIO NO ESTADO



5. MEMORIAL DESCRITIVO

5.1. DESCRIÇÃO DAS METAS

A presente obra consiste na Reforma e Ampliação da Unidade Escolar Manoel Raimundo de Sousa, localizada na Localidade Recanto, zona rural do Município de Vera Mendes – PI.

As metas físicas do projeto compreendem a execução de serviços de reforma da edificação existente, incluindo intervenções em revestimentos, pisos, cobertura, esquadrias, pintura, instalações elétricas e hidrossanitárias, bem como demais adequações necessárias para restabelecer as condições de segurança, funcionalidade e conforto do ambiente escolar.

No que se refere à ampliação, as metas contemplam a construção de dois banheiros, uma área de serviço e a execução de muro limítrofe, conforme definido no Projeto Arquitetônico e na Planilha Orçamentária. A construção dos novos ambientes será realizada com fundações, estrutura, alvenaria, cobertura, revestimentos, instalações e acabamentos.

Com a execução das metas propostas, busca-se garantir melhores condições de higiene, organização, segurança e infraestrutura para o pleno desenvolvimento das



atividades pedagógicas, assegurando ambiente escolar adequado às necessidades da comunidade atendida.

5.2. DESCRIÇÃO DOS SERVIÇOS

Todos os materiais a serem empregados na Reforma e Ampliação da Unidade Escolar Manoel Raimundo de Sousa deverão ser comprovadamente de boa qualidade, atendendo rigorosamente às especificações constantes no Projeto Arquitetônico, na Planilha Orçamentária e às Normas Técnicas Brasileiras vigentes. Os serviços de reforma contemplarão intervenções na edificação existente, incluindo demolições pontuais, recuperação e substituição de revestimentos, pisos, cobertura, esquadrias, instalações elétricas e hidrossanitárias, pintura e demais adequações necessárias à plena recuperação das condições de uso da unidade escolar.

No que se refere à ampliação, os serviços compreenderão a execução de fundações, estrutura, alvenaria de vedação, cobertura, revestimentos, instalações hidrossanitárias e elétricas, assentamento de esquadrias, pintura e acabamentos para a construção de dois banheiros e uma área de serviço, além da execução de muro limítrofe, conforme definido em projeto.

A empresa executora será responsável pelo fornecimento de todos os materiais, equipamentos, ferramentas, mão de obra especializada e instalações provisórias necessárias à perfeita execução dos serviços contratados. Durante a obra, deverá ser realizada a remoção periódica de entulhos e resíduos, mantendo o local limpo e organizado, garantindo segurança aos trabalhadores e usuários da unidade escolar. Todos os serviços deverão ser executados em conformidade com as boas práticas da engenharia, sob acompanhamento e fiscalização técnica competente.

5.3. REPRESENTAÇÕES GRÁFICAS DO PROJETO

O presente Projeto Básico é composto por Projeto Arquitetônico completo da Reforma e Ampliação da Unidade Escolar Manoel Raimundo de Sousa, contendo planta baixa, cortes, fachadas, planta de cobertura, layout, dimensões, áreas, especificações construtivas e demais detalhamentos necessários à perfeita compreensão e execução dos serviços.

As peças gráficas apresentam a situação existente e a proposta de intervenção, contemplando as áreas objeto de reforma, bem como a ampliação referente à construção de dois banheiros, área de serviço e muro limítrofe.



Todos os elementos técnicos encontram-se anexos ao presente memorial, servindo como referência obrigatória para execução, medição, fiscalização e recebimento dos serviços.

5.4. ORÇAMENTO DO PROJETO

Planilhas orçamentárias e composições de custo em anexo.

5.5. LOCALIZAÇÃO DA OBRA

A obra será executada na Unidade Escolar Manoel Raimundo de Sousa, localizada na Localidade Recanto, zona rural do Município de Vera Mendes – PI.

5.6. DESCRIÇÃO DO PROJETO

O projeto contempla a Reforma e Ampliação da Unidade Escolar Manoel Raimundo de Sousa, compreendendo intervenções na edificação existente e a execução de novos ambientes, conforme definido no Projeto Arquitetônico.

A reforma abrangerá serviços de recuperação e adequação da estrutura física atual, incluindo reparos em alvenarias, revestimentos, pisos, cobertura, esquadrias, instalações elétricas e hidrossanitárias, pintura e demais serviços necessários à recomposição das condições de segurança, salubridade, funcionalidade e conforto do ambiente escolar.

A ampliação consistirá na construção de dois banheiros e uma área de serviço, com execução de fundações, estrutura, alvenaria de vedação, cobertura, revestimentos, instalações e acabamentos completos, integrados ao conjunto existente. Também será executado muro limítrofe, visando garantir maior segurança, delimitação do espaço escolar e proteção do patrimônio público.

As soluções adotadas observam critérios técnicos, normas vigentes e compatibilidade com o padrão construtivo da unidade, assegurando durabilidade, desempenho adequado das instalações e melhores condições para o desenvolvimento das atividades pedagógicas.

5.7. COMPROVAÇÃO DOS CUSTOS APRESENTADOS

Os custos apresentados são aqueles praticados no mercado e será contratada a firma que apresentar menores preços e melhores condições.



5.8. CRONOGRAMA FÍSICO-FINANCEIRO

É apresentado o Cronograma Físico–financeiro, com os respectivos valores e prazos de execução, compatibilizando com a Planilha detalhada de Custos e Memorial Descritivo.

6. ESPECIFICAÇÕES TÉCNICAS

6.1. SERVIÇOS PRELIMINARES

6.1.1. Administração Local

Os custos diretos de administração local são constituídos por todas as despesas incorridas na montagem e na manutenção da infraestrutura da obra compreendendo as seguintes atividades básicas de despesa: Chefia da obra, Administração do contrato, engenharia e planejamento, segurança do trabalho. Produção e gestão de materiais. Essas despesas são parte da planilha de orçamento em itens independentes da composição de custos unitários, específicos como administração local. Este serviço deverá ser pago proporcionalmente ao executado. Seguindo a composição apresentada, deverá ser a obra acompanhada pelos profissionais relacionados.

6.1.2. Placa da Obra

Deverá ser instalada 01 placa da obra com dimensões de 2,00 m x 1,25 m com formato e inscrições a serem definidas junto ao Órgão. Será executada em chapa galvanizada nº 22 e estrutura de madeira.

As placas deverão ser afixadas em local visível, preferencialmente no acesso principal do empreendimento ou voltadas para a via que favoreça a melhor visualização. Recomenda-se que as placas sejam mantidas em bom estado de conservação, inclusive quanto à integridade do padrão das cores, durante todo o período de execução das obras.

6.2. DEMOLIÇÕES E RETIRADAS

6.2.1. Limpeza do terreno

A limpeza do terreno é a retirada do material não desejável do terreno. É necessária para a facilitação do trabalho de marcação da obra e movimentação de terra, permitindo obter-se um retrato fiel de todos os acidentes de terreno, assim como para os serviços de reconhecimento do subsolo (sondagens). No caso específico, será utilizada realizada por meio de mão-de-obra humana com utilização de ferramentas como: enxadas, pás, etc.



6.2.2. Demolições

Antes de serem iniciados os serviços de demolição/escavação deverão ser tomadas medidas adequadas que garantam a integridade das redes existentes no local da obra - energia elétrica, água, esgotos e águas pluviais – a proteção dos operários, transeuntes e edificações vizinhas. Deverão ser observadas as prescrições da NR 18 - NBR 5682/77.

Cuidados especiais deverão ser dispensados às raízes das árvores a serem preservadas. Sempre que houver risco de agressão às raízes das árvores, para atender aos serviços do Projeto Executivo, a Fiscalização deverá ser notificada e deverá indicar os procedimentos a serem adotados, visando minimizar a agressão ao espécime a ser preservado.

6.3. MOVIMENTAÇÃO DE TERRA

6.3.1. Escavações

Este serviço consiste na remoção de um volume de terra abaixo da cota natural do terreno, com a utilização de ferramentas manuais.

As cavas para escavação da fundação corrida deverão atingir terreno sólido e firme, no caso de ocorrência da presença de água durante a execução dos serviços, estas serão esgotadas, de modo que o terreno fique limpo e seco.

6.3.2. Aterro

O aterro deverá ser executado em camadas sucessivas de no máximo 20,00 cm, uniformemente umedecido, próximo da umidade ótima e fortemente apilado. A execução dos aterros será sempre em camadas horizontais, não se admitindo a execução de camadas inclinadas.

Os materiais a serem utilizados na confecção dos aterros deverão ser de preferência, solos areno-argilosos, provenientes ou não das cavas das fundações, podendo ser utilizado areia fina quando as condições de umidade do terreno assim o indicarem.

A compactação poderá ser manual ou mecânica e as camadas sucessivas deverão apresentar umidade adequada.



6.4. INFRAESTRUTURA

6.4.1. Fundação

A execução de lastro de concreto magro, destinado ao preparo do terreno e regularização da base para recebimento das fundações, garantindo uniformidade e estabilidade na execução das sapatas.

A Execução de sapatas em concreto armado com $f_{ck} = 25$ MPa, devidamente dimensionadas conforme projeto estrutural, garantindo segurança e resistência adequada às cargas transmitidas pela superestrutura, sendo o fornecimento de formas excluído desta etapa.

6.4.2. Viga baldrame

A execução de viga baldrame em concreto armado com $f_{ck} = 25$ MPa, incluindo fabricação, montagem e desmontagem de formas em madeira compensada resinada, bem como escoramento necessário, conforme projeto estrutural. Esta viga terá a função de amarração das fundações e suporte para a alvenaria de elevação.

6.5. SUPERESTRUTURA

6.5.1. Pilares

A Execução de pilares em concreto armado com $f_{ck} = 25$ MPa, conforme projeto estrutural, incluindo fabricação, montagem e desmontagem de formas em madeira compensada resinada, bem como o escoramento necessário, assegurando estabilidade e resistência às cargas da edificação.

6.5.2. Vigas

Execução de vigas em concreto armado com $f_{ck} = 25$ MPa, executadas de acordo com o projeto estrutural, incluindo fabricação, montagem e desmontagem de formas em madeira compensada resinada e escoramento, garantindo o correto posicionamento e acabamento das peças estruturais.

6.5.3. Lajes

Execução de laje pré-moldada unidirecional, biapoiada, para piso, composta por vigotas convencionais e elementos de enchimento cerâmico, com altura total da laje de 12



cm (enchimento de 8 cm + capa estrutural de concreto armado de 4 cm). A execução atenderá às especificações do projeto executivo e às normas da ABNT aplicáveis.

6.6. ALVENARIA

A Alvenaria em blocos de concreto vazados 9x14x19 cm, (espessura 9cm). Antes de iniciar a primeira fiada, deverá ser observado o nivelamento do embasamento e a demarcação das faces externas das alvenarias a serem edificadas conforme o gabarito. Deverá ser observado sempre o desencontro de juntas, adotando-se fracionamento dos blocos estruturais como garantia de travamento de todo e o conjunto. À medida que a obra avança, tanto na horizontal quanto na vertical, deverá ser aferido constantemente: nivelamento, prumo e esquadro. Recomenda-se que os aterros compactados entre as paredes sejam executados à medida que estas se desenvolvam.

6.7. COBERTURA

6.7.1. Retelhamento

O serviço de retelhamento será executado mediante a retirada cuidadosa das telhas existentes, com reaproveitamento daquelas que se encontrarem em bom estado de conservação, descartando-se as peças quebradas, trincadas ou deformadas. Antes do reassentamento das telhas, será realizada a inspeção completa da estrutura de apoio da cobertura, compreendendo ripas, caibros e terças, procedendo-se à substituição ou reforço dos elementos que apresentarem apodrecimento, empenamento ou comprometimento estrutural.

As telhas reaproveitadas e as novas, quando necessárias, serão assentadas conforme o tipo e o padrão existentes, obedecendo ao correto alinhamento, encaixe e sobreposição, garantindo a inclinação adequada para o escoamento das águas pluviais. Serão executados os ajustes necessários em cumeeiras, espigões e beirais, com aplicação de argamassa apropriada para vedação, assegurando a estanqueidade da cobertura.

Ao final dos serviços, será realizada limpeza geral do telhado, remoção de resíduos e verificação final das condições de fixação, alinhamento e vedação, garantindo o perfeito funcionamento do sistema de cobertura e a durabilidade do serviço executado.



6.7.2. Trama de madeira

Execução de trama de madeira para telhado de até duas águas, composta por ripas, caibros e terças, devidamente dimensionados e tratados, destinados ao apoio das telhas cerâmicas tipo capa-canal. Está incluso o transporte vertical dos materiais até o local de utilização.

6.7.3. Telhamento com telha cerâmica tipo capa-canal

Execução de telhamento com telha cerâmica tipo capa-canal (modelo colonial), para até duas águas, incluindo cumeeira cerâmica e todos os arremates necessários. Está incluso o transporte vertical do material até a cobertura, garantindo perfeito encaixe, estanqueidade e acabamento.

6.7.4. Cumeeira

O serviço de execução de cumeeira para telha cerâmica será realizado após o correto assentamento das telhas de ambas as águas do telhado, garantindo o alinhamento, a sobreposição adequada e a inclinação necessária ao perfeito escoamento das águas pluviais. As telhas de cumeeira serão assentadas sobre leito de argamassa de cimento e areia, em traço adequado, previamente aplicada sobre o encontro das águas, assegurando perfeita fixação e vedação. O emboçamento será executado de forma contínua, preenchendo completamente os vazios existentes entre as telhas e a estrutura, com acabamento regular e bem desempenado, evitando infiltrações e desprendimentos. Durante a execução, deverão ser respeitados o alinhamento longitudinal da cumeeira e a uniformidade do acabamento, garantindo a estanqueidade do sistema de cobertura. Ao final dos serviços, será realizada a limpeza da área, retirada de resíduos e verificação das condições de fixação, vedação e acabamento, assegurando a durabilidade e o bom desempenho da cobertura.

6.7.5. Calha e rufo

O serviço de instalação de calha em chapa de aço galvanizado nº 24, com desenvolvimento de 33 cm, será executado após a conferência dos caimentos e pontos de captação das águas pluviais, garantindo o correto escoamento para os condutores. As calhas serão conformadas em oficina ou em campo, fixadas à estrutura de apoio por meio de suportes metálicos adequadamente espaçados, assegurando estabilidade, alinhamento



e inclinação mínima necessária. As emendas serão executadas com sobreposição adequada e vedadas para garantir estanqueidade, evitando vazamentos e infiltrações.

O serviço de rufo externo e interno em chapa de aço galvanizado nº 26, com corte de 33 cm, será executado nas áreas de encontro entre a cobertura e as alvenarias, paredes ou elementos verticais, com a finalidade de impedir a infiltração de água. Os rufos serão fixados mecanicamente, com sobreposição mínima entre as peças, garantindo vedação eficiente, e receberão acabamento adequado junto às superfícies de contato. Ao final da execução, será realizada a limpeza das áreas, retirada de resíduos e verificação do perfeito alinhamento, fixação e funcionamento do sistema de captação e escoamento das águas pluviais, assegurando a durabilidade e eficiência dos serviços executados.

6.7.6. Pintura imunizante para madeira

O serviço de pintura imunizante para madeira, com aplicação de uma demão, será executado após a limpeza completa das superfícies, com remoção de poeira, sujeiras, resíduos, partes soltas, fungos e quaisquer materiais que prejudiquem a aderência do produto. A aplicação do imunizante será realizada com pincel, rolo ou trincha, conforme recomendação do fabricante, garantindo cobertura uniforme e completa de todas as faces expostas das peças de madeira, especialmente em estruturas de cobertura, caibros, ripas e terças. O produto utilizado deverá possuir propriedades inseticidas, fungicidas e hidrorrepelentes, assegurando a proteção da madeira contra cupins, brocas, fungos e umidade. A aplicação deverá respeitar o tempo de cura indicado pelo fabricante, garantindo a eficácia do tratamento e a durabilidade da madeira protegida.

6.8. ESQUADRIAS

6.8.1. Janelas de alumínio de correr com 2 folhas para vidro

O serviço consiste no fornecimento e instalação de janela de alumínio de correr com duas folhas, com vidros lisos inclusos, confeccionada em perfis de alumínio conforme padrão do fabricante, garantindo resistência, leveza e durabilidade. A instalação será realizada em vãos previamente preparados, com correto nivelamento e prumo, fixação por meio de parafusos adequados e vedação perimetral com silicone, assegurando estanqueidade, bom acabamento e perfeito funcionamento das folhas deslizantes.



6.8.2. Janela de alumínio tipo maxim-ar

Será fornecida e instalada janela de alumínio tipo maxim-ar, com uma folha basculante, vidro incluso e batente ou requadro compatível com a espessura da parede, variando de 3 a 14 cm. A esquadria será fixada com parafusos apropriados, com vedação em silicone nas interfaces com a alvenaria, garantindo estanqueidade, ventilação adequada, resistência à ação do tempo e perfeito funcionamento do sistema de abertura.

6.8.3. Porta de ferro

Fornecimento e instalação de porta de ferro com estrutura de metalon, do tipo folha de abrir, em chapa de aço simples BWG 14, inclusive batente, dobradiças e fechadura.

6.9. REVESTIMENTOS

6.9.1. Chapisco

As superfícies de revestimento deverão ser previamente chapiscadas com argamassa de cimento e areia média no traço 1:3, com espessura de 5mm, de modo a recobrir totalmente as paredes. Os revestimentos deverão apresentar aparamento perfeitamente desempenado, aprumados, alinhados e nivelados, e as arestas serão vivas e perfeitas. As superfícies deverão ser limpas e molhadas abundantemente antes da aplicação de qualquer revestimento.

6.9.2. Reboco

As Todas as alvenarias receberão, interna e externamente, reboco tipo paulista simples em uma só massa com acabamento camurçado e liso a fim de evitar imperfeições. Deverá ser regularizado, desempenado e alisados com espuma, devendo apresentar uma superfície plana e aprumada. A argamassa para reboco será de cal e areia fina no traço 1:7 preparado com o uso de betoneira com espessura de 2,0 cm.

6.9.3. Revestimento cerâmico

O serviço de execução de revestimento cerâmico para paredes internas, com placas cerâmicas esmaltadas nas dimensões de 33 x 45 cm, será realizado após a preparação adequada das superfícies, garantindo que estejam limpas, secas, regulares e isentas de partículas soltas. O assentamento das placas será feito com argamassa colante apropriada para ambientes internos, aplicada com desempenadeira dentada, assegurando perfeita



aderência, alinhamento e nivelamento das peças. As juntas serão mantidas uniformes, conforme recomendação do fabricante, e posteriormente rejuntadas com material adequado, garantindo acabamento regular, estanqueidade e facilidade de limpeza. Ao final da execução, será realizada a limpeza das superfícies revestidas, com retirada de resíduos de argamassa e rejunte, assegurando durabilidade, bom aspecto visual e desempenho adequado do revestimento.

6.9.4. Forro em placas de gesso

O serviço de execução de forro em placas de gesso será realizado mediante a montagem de estrutura de sustentação composta por perfis metálicos galvanizados, devidamente nivelados, fixados e espaçados conforme recomendações técnicas e do fabricante. As placas de gesso serão parafusadas à estrutura metálica, garantindo alinhamento, planeza e estabilidade do conjunto. As juntas entre as placas receberão tratamento adequado com massa própria e fita apropriada, proporcionando acabamento uniforme e contínuo. Após a conclusão da montagem e do tratamento das juntas, o forro estará apto a receber pintura ou outro acabamento especificado, assegurando bom desempenho, estética adequada e durabilidade do sistema instalado.

6.10. PISOS

Executa-se lastro de concreto magro, aplicado em pisos, lajes sobre o solo ou radier, servindo como base de regularização e apoio para as camadas superiores de revestimento.

Aplica-se revestimento cerâmico para piso, utilizando placas esmaltadas de dimensões 45 x 45 cm, assentadas com argamassa colante adequada e rejuntadas conforme especificações técnicas, garantindo resistência, durabilidade e bom acabamento estético.

Executa-se piso cimentado no traço 1:3 (cimento e areia), com espessura de 2,0 cm, acabamento rústico e preparo mecânico da argamassa, assegurando uniformidade e resistência superficial adequada ao uso previsto.

6.11. INSTALAÇÕES

6.11.1. Instalações elétricas

Todos os serviços deverão estar de acordo com as prescrições da ABNT relativas ao fornecimento de materiais e à execução de instalações de força e luz.



Todas as instalações serão executadas com esmero e bom acabamento; os condutores, condutos e equipamentos cuidadosamente dispostos nas respectivas posições e firmemente ligados às estruturas de suporte e aos respectivos pertences, formando um conjunto mecânico e eletricamente satisfatório e de boa qualidade.

Todo equipamento será preso firmemente no local de sua instalação, prevendo-se meios de fixação ou suspensão condizentes com a natureza do suporte e com o peso do equipamento considerado. As partes vivas expostas dos circuitos e do equipamento elétrico serão protegidas contra contatos acidentais.

6.11.2. Instalações hidrossanitárias

Todos os serviços deverão estar de acordo com as prescrições da ABNT relativas ao fornecimento de materiais e à execução de instalações prediais de água fria com tubos de PVC rígido. Para evitar o comprometimento da eficiência das juntas e das soldas só será permitido o uso de tubos, conexões e adesivos do mesmo fabricante.

Concluído o encaixe das peças deverá-se aguardar o período de soldagem de 12 horas, no mínimo para colocar a rede em carga.

Todas as instalações serão executadas com esmero e bom acabamento; os tubos, louças e metais cuidadosamente dispostos nas respectivas posições e firmemente assentados e com os respectivos pertences, formando um conjunto harmônico e de boa qualidade

6.12. LOUÇAS, CUBAS E BANCADAS

A etapa de louças, cubas e bancadas compreenderá o fornecimento e a instalação de louças sanitárias, cubas e bancadas conforme especificações da planilha orçamentária e necessidades das edificações públicas. As louças sanitárias, incluindo vasos, lavatórios e demais peças, serão instaladas com fixação adequada, utilização de parafusos, buchas e anéis de vedação, garantindo estabilidade, estanqueidade e perfeito funcionamento. As cubas serão assentadas e fixadas de acordo com o tipo especificado, com correta vedação das conexões hidráulicas e acabamento das interfaces com as superfícies de apoio. As bancadas serão executadas em material compatível com o uso previsto, devidamente niveladas, fixadas e vedadas, assegurando resistência, durabilidade, facilidade de limpeza e bom acabamento. Ao final da execução, serão realizados testes de funcionamento, limpeza das peças instaladas e verificação geral da estanqueidade e do alinhamento, garantindo a adequada utilização e desempenho dos conjuntos instalados.



6.13. METAIS E ACESSÓRIOS

A etapa de metais e acessórios compreenderá o fornecimento e a instalação de torneiras, registros, válvulas, sifões, duchas, barras de apoio, papeleiras, porta-toalhas, saboneteiras e demais acessórios hidráulicos e sanitários previstos na planilha orçamentária. Os metais serão instalados conforme recomendações dos fabricantes, com utilização de conexões adequadas, fitas de vedação e demais dispositivos necessários, garantindo estanqueidade, resistência mecânica e perfeito funcionamento. Os acessórios serão fixados de forma segura às paredes ou bancadas, com correto alinhamento, nivelamento e acabamento, respeitando as alturas e posicionamentos definidos em projeto ou orientados pela fiscalização. Ao final da instalação, serão realizados testes de funcionamento e vedação, bem como a limpeza das peças instaladas, assegurando durabilidade, eficiência e adequado uso dos sistemas instalados.

6.14. PINTURA

A etapa de pintura compreenderá o preparo adequado de todas as superfícies a serem pintadas, incluindo paredes, tetos, forros, elementos metálicos e de madeira, com limpeza, remoção de partes soltas, correção de imperfeições, lixamento e regularização quando necessário. As superfícies receberão aplicação de fundo selador ou fundo preparador apropriado, conforme o tipo de material, seguida da aplicação de massas corretivas, lixamento e acabamento. A pintura final será executada com tintas especificadas na planilha orçamentária, aplicadas em número de demãos compatível com o sistema adotado, garantindo cobertura uniforme, bom acabamento, durabilidade e resistência à ação do tempo. Os serviços deverão respeitar os tempos de secagem indicados pelos fabricantes, sendo realizada limpeza final das áreas pintadas e proteção dos elementos adjacentes, assegurando qualidade estética e funcional das superfícies tratadas.

6.15. LIMPEZA FINAL

A limpeza final será executada ao término de todos os serviços, abrangendo a remoção completa de entulhos, resíduos de materiais, restos de argamassa, tinta, poeira e sujeiras provenientes da execução da obra. As áreas internas e externas das edificações, bem como os trechos de vias públicas atendidos, serão devidamente varridos, lavados quando necessário e entregues em perfeitas condições de uso. Serão limpos pisos, revestimentos,



louças, metais, esquadrias, vidros e demais elementos, garantindo a retirada de manchas e resíduos, sem danificar os materiais instalados. Todos os resíduos gerados serão acondicionados, transportados e destinados a locais licenciados, conforme legislação ambiental vigente, assegurando a entrega dos serviços com padrão adequado de organização, higiene e aceitação pela fiscalização.

6.16. MEDIÇÕES E PAGAMENTO

As medições dos serviços executados serão realizadas de acordo com a forma de execução de cada serviço, considerando as etapas efetivamente concluídas e em conformidade com as especificações técnicas, memorial descritivo e planilha orçamentária.

Os quantitativos medidos corresponderão exclusivamente aos serviços executados, verificados e aceitos pela fiscalização, podendo as medições ocorrer de forma mensal ou total, conforme critério adotado pela Administração Pública. O pagamento somente será efetuado após a conferência, aprovação e atesto das medições, observadas as condições contratuais e a legislação vigente.

6.17. NORMAS GERAIS DE TRABALHO

Todos os materiais empregados na execução dos serviços deverão atender rigorosamente às especificações técnicas estabelecidas no Projeto Arquitetônico, no Memorial Descritivo e na planilha orçamentária, podendo a fiscalização, sempre que julgar necessário, solicitar à executante a comprovação, por escrito, dos locais de origem dos materiais utilizados. A executante deverá submeter previamente à aprovação da fiscalização amostras de todos os materiais a serem empregados, ficando estabelecido que somente serão aceitos aqueles que estiverem integralmente em conformidade com as amostras aprovadas. Caberá ainda à executante a realização dos controles necessários para assegurar que a qualidade dos materiais utilizados esteja de acordo com as especificações técnicas. Nenhum pagamento adicional será devido em razão dos serviços aqui descritos, devendo todos os custos necessários à sua execução estar obrigatoriamente incluídos nos preços unitários constantes da proposta apresentada, não sendo admitida, após a celebração do contrato, qualquer reclamação ou solicitação de alteração dos valores propostos.



6.18. RESPONSABILIDADE PELO SERVIÇO

Compete à fiscalização decidir sobre quaisquer questões que venham a surgir durante a execução dos serviços, relacionadas à quantidade, qualidade e aceitabilidade dos materiais fornecidos, aos serviços executados, ao andamento da obra, à interpretação do projeto, às especificações técnicas e ao cumprimento satisfatório das cláusulas contratuais. Nenhuma operação considerada de relevância poderá ser iniciada sem o prévio consentimento escrito da fiscalização ou sem comunicação formal da executante, apresentada com antecedência suficiente para possibilitar a devida inspeção. Os serviços iniciados em desacordo com essas exigências poderão ser rejeitados, sem ônus para a Administração. A empresa executora deverá apresentar a Anotação de Responsabilidade Técnica – ART de execução, devidamente registrada no conselho profissional competente, para juntada ao processo e início regular dos serviços.



7. ANEXOS

PREFEITURA MUNICIPAL DE VERA MENDES - PI
REFORMA E AMPLIAÇÃO DA U. E. MANOEL RAIMUNDO DE SOUSA, NA LOCALIDADE RECANTO, ZONA RURAL DO MUNICÍPIO DE VERA MENDES - PI.
PLANILHA RESUMO

DATA BASE: SINAPI PI 01/2026, SEINFRA CE 28, ORSE SE 12/2025, SEM DESONERAÇÃO LEIS SOCIAIS (%): 113,78 BDI (%): 24,45

ITEM	DESCRIÇÃO	TOTAL (R\$)	TOTAL (%)
1	ADMINISTRAÇÃO LOCAL	26.119,56	11,65%
2	REFORMA	74.854,30	33,40%
2.1	SERVIÇOS PRELIMINARES	1.453,10	0,65%
2.2	DEMOLIÇÕES E RETIRADAS	1.413,87	0,63%
2.3	SUPERESTRUTURA	8.283,55	3,70%
2.4	PAREDES	6.592,24	2,94%
2.5	COBERTURA	9.919,12	4,43%
2.6	ESQUADRIAS	7.097,44	3,17%
2.7	REVESTIMENTOS	13.324,34	5,94%
2.8	PISOS	6.301,10	2,81%
2.9	INSTALAÇÕES ELÉTRICAS	9.213,63	4,11%
2.10	INSTALAÇÕES HIDROSSANITÁRIAS	1.034,81	0,46%
2.11	PREVENÇÃO E COMBATE A INCÊNDIO	876,95	0,39%
2.12	CUBAS, BANCADAS E METAIS	2.594,96	1,16%
2.13	PINTURA	6.305,16	2,81%
2.14	SERVIÇOS COMPLEMENTARES	444,03	0,20%
3	AMPLIAÇÃO	123.161,26	54,95%
3.1	SERVIÇOS PRELIMINARES	2.848,46	1,27%
3.2	MOVIMENTAÇÃO DE TERRA	3.344,03	1,49%
3.3	INFRAESTRUTURA	13.298,19	5,93%
3.4	SUPERESTRUTURA	20.032,60	8,94%
3.5	PAREDES	21.760,14	9,71%
3.6	COBERTURA	10.846,64	4,84%
3.7	ESQUADRIAS	5.296,26	2,36%
3.8	REVESTIMENTOS	16.739,62	7,47%
3.9	PISOS	2.388,49	1,07%
3.10	INSTALAÇÕES ELÉTRICAS	3.553,81	1,59%
3.11	INSTALAÇÕES HIDROSSANITÁRIAS	9.661,57	4,31%
3.12	LOUÇAS, METAIS E ACESSÓRIOS	3.951,52	1,76%
3.13	PINTURA	8.592,59	3,83%
3.14	SERVIÇOS COMPLEMENTARES	847,34	0,38%
TOTAL		224.135,12	100,00%

Gilmar Ribeiro da Trindade Júnior

PREFEITURA MUNICIPAL DE VERA MENDES - PI
REFORMA E AMPLIAÇÃO DA U. E. MANOEL RAIMUNDO DE SOUSA, NA LOCALIDADE RECANTO, ZONA RURAL DO MUNICÍPIO DE VERA MENDES - PI.
PLANILHA ORÇAMENTÁRIA

DATA BASE: SINAPI PI 01/2026, SEINFRA CE 28, ORSE SE 12/2025, SEM DESONERAÇÃO

LEIS SOCIAIS (%): 113,78

BDI (%): 24,45

ITEM	CÓDIGO	FONTE	DESCRIÇÃO	UNID.	QUANT.	P. UNIT. S/BDI	P. UNIT. C/BDI	TOTAL (R\$)
1	ADMINISTRAÇÃO LOCAL							
1.1	COMP1	PRÓPRIA	ADMINISTRAÇÃO LOCAL DE OBRA	MÊS	4,00	5.247,00	6.529,89	26.119,56
2	REFORMA							
2.1	SERVIÇOS PRELIMINARES							
2.1.1	103689	SINAPI	FORNECIMENTO E INSTALAÇÃO DE PLACA DE OBRA COM CHAPA GALVANIZADA E ESTRUTURA DE MADEIRA. AF_03/2022_PS	M2	2,50	467,05	581,24	1.453,10
2.2	DEMOLIÇÕES E RETIRADAS							
2.2.1	98524	SINAPI	LIMPEZA MANUAL DE VEGETAÇÃO EM TERRENO COM ENXADA. AF_03/2024	M2	117,51	5,04	6,27	736,79
2.2.2	97663	SINAPI	REMOÇÃO DE LOUÇAS, DE FORMA MANUAL, SEM REAPROVEITAMENTO. AF_09/2023	UN	2,00	13,85	17,24	34,48
2.2.3	97644	SINAPI	REMOÇÃO DE PORTAS, DE FORMA MANUAL, SEM REAPROVEITAMENTO. AF_09/2023	M2	6,09	10,47	13,03	79,35
2.2.4	97645	SINAPI	REMOÇÃO DE JANELAS, DE FORMA MANUAL, SEM REAPROVEITAMENTO. AF_09/2023	M2	2,84	27,04	33,65	95,57
2.2.5	COMP2	PRÓPRIA	DEMOLIÇÃO DE COBOGÓS, INCLUSIVE EMPILHAMENTO LATERAL DO ENTULHO	M2	1,60	44,33	55,17	88,27
2.2.6	97640	SINAPI	REMOÇÃO DE FORROS DE DRYWALL, PVC E FIBROMINERAL, DE FORMA MANUAL, SEM REAPROVEITAMENTO. AF_09/2023	M2	11,26	2,04	2,54	28,60
2.2.7	97625	SINAPI	DEMOLIÇÃO DE ALVENARIA PARA QUALQUER TIPO DE BLOCO, DE FORMA MECANIZADA, SEM REAPROVEITAMENTO. AF_09/2023	M3	4,46	50,50	62,85	280,31
2.2.8	97647	SINAPI	REMOÇÃO DE TELHAS DE FIBROCIMENTO METÁLICA E CERÂMICA, DE FORMA MANUAL, SEM REAPROVEITAMENTO. AF_09/2023	M2	4,62	3,88	4,83	22,31
2.2.9	97650	SINAPI	REMOÇÃO DE TRAMA DE MADEIRA PARA COBERTURA, DE FORMA MANUAL, SEM REAPROVEITAMENTO. AF_09/2023	M2	4,62	8,38	10,43	48,19
2.3	SUPERESTRUTURA							
2.3.1	COMP10	PRÓPRIA	PILAR EM CONCRETO ARMADO FCK = 25 MPA, FABRICAÇÃO, MONTAGEM E DESMONTAGEM DE FORMA EM MADEIRA COMPENSADA RESINADA,	M3	0,28	3.627,62	4.514,57	1.264,08
2.3.2	COMP11	PRÓPRIA	VIGA EM CONCRETO ARMADO FCK = 25 MPA, FABRICAÇÃO, MONTAGEM E DESMONTAGEM DE FORMA EM MADEIRA COMPENSADA RESINADA, INCLUSIVE ESCORAMENTO.	M3	1,60	3.525,25	4.387,17	7.019,47
2.4	PAREDES							
2.4.1	103332	SINAPI	ALVENARIA DE VEDAÇÃO DE BLOCOS CERÂMICOS FURADOS NA HORIZONTAL DE 9X14X19 CM (ESPESSURA 9 CM) E ARGAMASSA DE ASSENTAMENTO COM PREPARO EM BETONEIRA. AF_12/2021	M2	32,48	129,74	161,46	5.244,22
2.4.2	105024	SINAPI	VERGA MOLDADA IN LOCO EM CONCRETO, ESPESSURA DE *10* CM. AF_03/2024	M	12,50	54,37	67,66	845,75
2.4.3	105030	SINAPI	CONTRAVERGA MOLDADA IN LOCO EM CONCRETO, ESPESSURA DE *10* CM. AF_03/2024	M	9,50	42,48	52,87	502,27
2.5	COBERTURA							
2.5.1	COMP12	PRÓPRIA	RETELHAMENTO DE COBERTURA COM TELHA CERÂMICA TIPO CANAL, COM SUBSTITUIÇÃO DE 10% DE TELHAS E DA TRAMA DE MADEIRA (RIPAS, CAIBROS E TERÇAS). INCLUSO RETIRADA, LAVAGEM E RECOLOCAÇÃO DAS TELHAS	M2	90,14	33,91	42,20	3.803,91
2.5.2	92548	SINAPI	FABRICAÇÃO E INSTALAÇÃO DE TESOURA INTEIRA EM MADEIRA NÃO APARELHADA, VÃO DE 6 M, PARA TELHA CERÂMICA OU DE CONCRETO, INCLUSO IÇAMENTO. AF_10/2025	UN	1,00	1.382,25	1.720,21	1.720,21
2.5.3	102234	SINAPI	PINTURA IMUNIZANTE PARA MADEIRA, 2 DEMÃOS. AF_01/2021	M2	90,14	25,92	32,26	2.907,92
2.5.4	94221	SINAPI	CUMEIEIRA PARA TELHA CERÂMICA EMBOÇADA COM ARGAMASSA TRAÇO 1:2:9 (CIMENTO, CAL E AREIA) PARA TELHADOS COM ATÉ 2 ÁGUAS, INCLUSO TRANSPORTE VERTICAL. AF_07/2019	M	14,00	25,94	32,28	451,92
2.5.5	COMP13	PRÓPRIA	BEIRA E BICA EM TELHA CERÂMICA COLONIAL OU CANAL	M	28,00	17,41	21,67	606,76
2.5.6	94224	SINAPI	EMBOÇAMENTO COM ARGAMASSA TRAÇO 1:2:9 (CIMENTO, CAL E AREIA). AF_07/2019	M	12,00	28,69	35,70	428,40
2.6	ESQUADRIAS							
2.6.1	COMP14	PRÓPRIA	PORTA DE FERRO EM CHAPA DUPLA DE AÇO MSG 14(E=2,00MM), INCLUSIVE BATERNES E FERRAGENS	M2	5,04	404,64	503,57	2.537,99
2.6.2	94570	SINAPI	JANELA DE ALUMÍNIO DE CORRER COM 2 FOLHAS PARA VIDROS (VIDROS INCLUSOS), BATENTE/REQUADRO 6 A 14 CM, ACABAMENTO COM ACETATO OU BRILHANTE, FIXAÇÃO COM PARAFUSO, SEM GUARNIÇÃO/ ALIZAR, DIMENSÕES 100X120 CM, VEDAÇÃO COM SILICONE, EXCLUSIVE CONTRAMARCO - FORNECIMENTO E INSTALAÇÃO. AF_11/2024	M2	7,80	300,30	373,72	2.915,02
2.6.3	94590	SINAPI	CONTRAMARCO DE ALUMÍNIO, FIXAÇÃO COM PARAFUSO - FORNECIMENTO E INSTALAÇÃO. AF_11/2024	M	13,00	28,97	36,05	468,65
2.6.4	101965	SINAPI	PEITORIL LINEAR EM GRANITO OU MÁRMORE, L = 15CM, ASSENTADO COM ARGAMASSA 1:6 COM ADITIVO. AF_11/2020	M	6,10	154,88	192,75	1.175,78
2.7	REVESTIMENTOS							
2.7.1	87905	SINAPI	CHAPISCO APLICADO EM ALVENARIA (COM PRESENÇA DE VÃOS) E ESTRUTURAS DE CONCRETO DE FACHADA, COM COLHER DE PEDREIRO. ARGAMASSA TRAÇO 1:3 COM PREPARO EM BETONEIRA 400L. AF_10/2022	M2	64,96	8,93	11,11	721,71
2.7.2	87775	SINAPI	EMBOÇO OU MASSA ÚNICA EM ARGAMASSA TRAÇO 1:2:8, PREPARO MECÂNICO COM BETONEIRA 400 L, APLICADA MANUALMENTE EM PANOS DE FACHADA COM PRESENÇA DE VÃOS, ESPESSURA DE 25 MM. AF_08/2022	M2	64,96	59,61	74,18	4.818,73
2.7.3	87273	SINAPI	REVESTIMENTO CERÂMICO PARA PAREDES INTERNAS COM PLACAS TIPO ESMALTADA DE DIMENSÕES 33X45 CM APLICADAS NA ALTURA INTEIRA DAS PAREDES. AF_02/2023_PE	M2	30,87	71,45	88,92	2.744,96
2.7.4	96113	SINAPI	FORRO EM PLACAS DE GESSO, PARA AMBIENTES COMERCIAIS. AF_08/2023_PS	M2	79,15	48,42	60,26	4.769,58
2.7.5	96120	SINAPI	ACABAMENTOS PARA FORRO (MOLDURA DE GESSO). AF_08/2023	M	68,89	3,14	3,91	269,36
2.8	PISOS							
2.8.1	87251	SINAPI	REVESTIMENTO CERÂMICO PARA PISO COM PLACAS TIPO ESMALTADA DE DIMENSÕES 45X45 CM APLICADA EM AMBIENTES DE ÁREA MAIOR QUE 10 M2. AF_02/2023_PE	M2	79,15	57,71	71,82	5.684,55
2.8.2	98689	SINAPI	SOLEIRA EM GRANITO, LARGURA 15 CM, ESPESSURA 2,0 CM. AF_09/2020	M	4,16	119,09	148,21	616,55
2.9	INSTALAÇÕES ELÉTRICAS							
2.9.1	91941	SINAPI	CAIXA RETANGULAR 4" X 2" BAIXA (0,30 M DO PISO), PVC, INSTALADA EM PAREDE - FORNECIMENTO E INSTALAÇÃO. AF_03/2023	UN	30,00	12,00	14,93	447,90
2.9.2	91854	SINAPI	ELETRODUTO FLEXÍVEL CORRUGADO, PVC, DN 25 MM (3/4"), PARA CIRCUITOS TERMINAIS, INSTALADO EM PAREDE - FORNECIMENTO E INSTALAÇÃO. AF_03/2023	M	50,00	10,11	12,58	629,00
2.9.3	91834	SINAPI	ELETRODUTO FLEXÍVEL CORRUGADO, PVC, DN 25 MM (3/4"), PARA CIRCUITOS TERMINAIS, INSTALADO EM FORRO - FORNECIMENTO E INSTALAÇÃO. AF_03/2023	M	50,00	19,89	24,75	1.237,50
2.9.4	91924	SINAPI	CABO DE COBRE FLEXÍVEL ISOLADO, 1,5 MM ² , ANTI-CHAMA 450/750 V, PARA CIRCUITOS TERMINAIS - FORNECIMENTO E INSTALAÇÃO. AF_03/2023	M	250,00	3,41	4,24	1.060,00
2.9.5	91926	SINAPI	CABO DE COBRE FLEXÍVEL ISOLADO, 2,5 MM ² , ANTI-CHAMA 450/750 V, PARA CIRCUITOS TERMINAIS - FORNECIMENTO E INSTALAÇÃO. AF_03/2023	M	200,00	4,97	6,19	1.238,00
2.9.6	91928	SINAPI	CABO DE COBRE FLEXÍVEL ISOLADO, 4 MM ² , ANTI-CHAMA 450/750 V, PARA CIRCUITOS TERMINAIS - FORNECIMENTO E INSTALAÇÃO. AF_03/2023	M	100,00	7,74	9,63	963,00

PREFEITURA MUNICIPAL DE VERA MENDES - PI
REFORMA E AMPLIAÇÃO DA U. E. MANOEL RAIMUNDO DE SOUSA, NA LOCALIDADE RECANTO, ZONA RURAL DO MUNICÍPIO DE VERA MENDES - PI.
PLANILHA ORÇAMENTÁRIA

DATA BASE: SINAPI PI 01/2026, SEINFRA CE 28, ORSE SE 12/2025, SEM DESONERAÇÃO				LEIS SOCIAIS (%):		113,78	BDI (%):		24,45
ITEM	CÓDIGO	FONTE	DESCRIÇÃO	UNID.	QUANT.	P. UNIT. S/BDI	P. UNIT. C/BDI	TOTAL (R\$)	
2.9.7	91953	SINAPI	INTERRUPTOR SIMPLES (1 MÓDULO), 10A/250V, INCLUINDO SUPORTE E PLACA - FORNECIMENTO E INSTALAÇÃO. AF_03/2023	UN	2,00	33,01	41,08	82,16	
2.9.8	91967	SINAPI	INTERRUPTOR SIMPLES (3 MÓDULOS), 10A/250V, INCLUINDO SUPORTE E PLACA - FORNECIMENTO E INSTALAÇÃO. AF_03/2023	UN	2,00	67,80	84,38	168,76	
2.9.9	92000	SINAPI	TOMADA BAIXA DE EMBUTIR (1 MÓDULO), 2P+T 10 A, INCLUINDO SUPORTE E PLACA - FORNECIMENTO E INSTALAÇÃO. AF_03/2023	UN	8,00	34,67	43,15	345,20	
2.9.10	92004	SINAPI	TOMADA MÉDIA DE EMBUTIR (2 MÓDULOS), 2P+T 10 A, INCLUINDO SUPORTE E PLACA - FORNECIMENTO E INSTALAÇÃO. AF_03/2023	UN	9,00	61,97	77,12	694,08	
2.9.11	91992	SINAPI	TOMADA ALTA DE EMBUTIR (1 MÓDULO), 2P+T 10 A, INCLUINDO SUPORTE E PLACA - FORNECIMENTO E INSTALAÇÃO. AF_03/2023	UN	9,00	49,43	61,52	553,68	
2.9.12	103782	SINAPI	LUMINÁRIA TIPO PLAFON CIRCULAR, DE SOBREPOR, COM LED DE 12/13 W - FORNECIMENTO E INSTALAÇÃO. AF_09/2024	UN	18,00	30,05	37,40	673,20	
2.9.13	101875	SINAPI	QUADRO DE DISTRIBUIÇÃO DE ENERGIA EM CHAPA DE AÇO GALVANIZADO, DE EMBUTIR, COM BARRAMENTO TRIFÁSICO, PARA 12 DISJUNTORES DIN 100A - FORNECIMENTO E INSTALAÇÃO. AF_07/2025	UN	1,00	461,28	574,06	574,06	
2.9.14	93653	SINAPI	DISJUNTOR MONOPOLAR TIPO DIN, CORRENTE NOMINAL DE 10A - FORNECIMENTO E INSTALAÇÃO. AF_07/2025	UN	6,00	11,42	14,21	85,26	
2.9.15	93654	SINAPI	DISJUNTOR MONOPOLAR TIPO DIN, CORRENTE NOMINAL DE 16A - FORNECIMENTO E INSTALAÇÃO. AF_07/2025	UN	2,00	11,42	14,21	28,42	
2.9.16	93673	SINAPI	DISJUNTOR TRIPOLAR TIPO DIN, CORRENTE NOMINAL DE 50A - FORNECIMENTO E INSTALAÇÃO. AF_07/2025	UN	1,00	94,47	117,57	117,57	
2.9.17	101938	SINAPI	CAIXA DE PROTEÇÃO PARA MEDIDOR MONOFÁSICO DE EMBUTIR - FORNECIMENTO E INSTALAÇÃO. AF_07/2025	UN	1,00	166,74	207,51	207,51	
2.9.18	96985	SINAPI	HASTE DE ATERRAMENTO, DIÂMETRO 5/8", COM 3 METROS - FORNECIMENTO E INSTALAÇÃO. AF_08/2023	UN	1,00	87,05	108,33	108,33	
2.10	INSTALAÇÕES HIDROSSANITÁRIAS							1.034,81	
2.10.1	01200/ORSE	ORSE	PONTO DE ÁGUA FRIA EMBUTIDO, C/MATERIAL PVC RÍGIDO SOLDÁVEL Ø 25MM	UN	2,00	127,41	158,56	317,12	
2.10.2	89353	SINAPI	REGISTRO DE GAVETA BRUTO, LATÃO, ROSCÁVEL, 3/4" - FORNECIMENTO E INSTALAÇÃO. AF_08/2021	UN	1,00	46,79	58,23	58,23	
2.10.3	86885	SINAPI	ENGATE FLEXÍVEL EM PLÁSTICO BRANCO, 1/2" X 40CM - FORNECIMENTO E INSTALAÇÃO. AF_01/2020	UN	1,00	11,88	14,78	14,78	
2.10.4	01679/ORSE	ORSE	PONTO DE ESGOTO COM TUBO DE PVC RÍGIDO SOLDÁVEL DE Ø 40 MM (LAVATÓRIOS, MICTÓRIOS, RALOS SIFONADOS, ETC...)	UN	2,00	80,22	99,83	199,66	
2.10.5	89709	SINAPI	RALO SIFONADO, PVC, DN 100 X 40 MM, JUNTA SOLDÁVEL, FORNECIDO E INSTALADO EM RAMAL DE DESCARGA OU EM RAMAL DE ESGOTO SANITÁRIO. AF_08/2022	UN	1,00	19,85	24,70	24,70	
2.10.6	98110	SINAPI	CAIXA DE GORDURA PEQUENA (CAPACIDADE: 19 L), CIRCULAR, EM PVC, DIÂMETRO INTERNO=0,3 M. AF_12/2020	UN	1,00	337,74	420,32	420,32	
2.11	PREVENÇÃO E COMBATE A INCÊNDIO							876,95	
2.11.1	97599	SINAPI	LUMINÁRIA DE EMERGÊNCIA, COM 30 LÂMPADAS LED DE 2 W, SEM REATOR - FORNECIMENTO E INSTALAÇÃO. AF_09/2024	UN	4,00	19,55	24,33	97,32	
2.11.2	101905	SINAPI	EXTINTOR DE INCÊNDIO PORTÁTIL COM CARGA DE ÁGUA PRESSURIZADA DE 10 L, CLASSE A - FORNECIMENTO E INSTALAÇÃO. AF_01/2026_PE	UN	1,00	268,81	334,53	334,53	
2.11.3	101910	SINAPI	EXTINTOR DE INCÊNDIO PORTÁTIL COM CARGA DE PQS DE 8 KG, CLASSE BC - FORNECIMENTO E INSTALAÇÃO. AF_01/2026_PE	UN	1,00	357,65	445,10	445,10	
2.12	CUBAS, BANCADAS E METAIS							2.594,96	
2.12.1	COMP15	PRÓPRIA	BANCADA EM GRANITO CINZA ANDORINHA, ESP.= 2,5CM, INCLUSIVE FIXAÇÃO E FERRAGENS	M2	2,01	724,65	901,83	1.812,68	
2.12.2	86936	SINAPI	CUBA DE EMBUTIR DE AÇO INOXIDÁVEL MÉDIA, INCLUSO VÁLVULA TIPO AMERICANA E SIFÃO TIPO GARRAFA EM METAL CROMADO - FORNECIMENTO E INSTALAÇÃO. AF_01/2020	UN	1,00	491,99	612,28	612,28	
2.12.3	86910	SINAPI	TORNEIRA CROMADA TUBO MÓVEL, DE PAREDE, 1/2" OU 3/4", PARA PIA DE COZINHA, PADRÃO MÉDIO - FORNECIMENTO E INSTALAÇÃO. AF_01/2020	UN	1,00	136,60	170,00	170,00	
2.13	PINTURA							6.305,16	
2.13.1	88485	SINAPI	FUNDO SELADOR ACRÍLICO, APLICAÇÃO MANUAL EM PAREDE, UMA DEMÃO. AF_04/2023	M2	187,45	4,17	5,19	972,87	
2.13.2	88495	SINAPI	EMASSAMENTO COM MASSA LÁTEX, APLICAÇÃO EM PAREDE, UMA DEMÃO, LIXAMENTO MANUAL. AF_04/2023	M2	129,04	11,75	14,62	1.886,56	
2.13.3	104642	SINAPI	PINTURA LÁTEX ACRÍLICA STANDARD, APLICAÇÃO MANUAL EM PAREDES, DUAS DEMÃOS. AF_04/2023	M2	129,04	11,02	13,71	1.769,14	
2.13.4	95305	SINAPI	TEXTURA ACRÍLICA, APLICAÇÃO MANUAL EM PAREDE, UMA DEMÃO. AF_04/2023	M2	58,41	13,93	17,34	1.012,83	
2.13.5	100722	SINAPI	PINTURA COM TINTA ALQUÍDICA DE FUNDO (TIPO ZARCÃO) APLICADA A ROLO OU PINCEL SOBRE SUPERFÍCIES METÁLICAS (EXCETO PERFIL) EXECUTADO EM OBRA (POR DEMÃO). AF_01/2020	M2	10,08	26,26	32,68	329,41	
2.13.6	100746	SINAPI	PINTURA COM TINTA ALQUÍDICA DE ACABAMENTO (ESMALTE SINTÉTICO BRILHANTE) APLICADA A ROLO OU PINCEL SOBRE SUPERFÍCIES METÁLICAS (EXCETO PERFIL) EXECUTADO EM OBRA (POR DEMÃO). AF_01/2020	M2	10,08	26,65	33,17	334,35	
2.14	SERVIÇOS COMPLEMENTARES							444,03	
2.14.1	COMP16	PRÓPRIA	LIMPEZA GERAL E FINAL DA OBRA	M2	79,15	4,51	5,61	444,03	
3	AMPLIAÇÃO							123.161,26	
3.1	SERVIÇOS PRELIMINARES							2.848,46	
3.1.1	99059	SINAPI	LOCAÇÃO CONVENCIONAL DE OBRA, UTILIZANDO GABARITO DE TÁBUAS CORRIDAS PONTALETADAS A CADA 2,00M - 2 UTILIZAÇÕES. AF_03/2024	M	36,50	62,71	78,04	2.848,46	
3.2	MOVIMENTAÇÃO DE TERRA							3.344,03	
3.2.1	96522	SINAPI	ESCAVAÇÃO MANUAL PARA BLOCO DE COROAMENTO OU SAPATA (SEM ESCAVAÇÃO PARA COLOCAÇÃO DE FÓRMAS). AF_01/2024	M3	9,44	154,66	192,47	1.816,92	
3.2.2	96527	SINAPI	ESCAVAÇÃO MANUAL PARA VIGA BALDRAME OU SAPATA CORRIDA (INCLUINDO ESCAVAÇÃO PARA COLOCAÇÃO DE FÓRMAS). AF_01/2024	M3	7,77	112,74	140,30	1.090,13	
3.2.3	COMP4	PRÓPRIA	ATERRO MANUAL DE CAIXÃO DE EDIFICAÇÃO COM SOLO ARGILHO-ARENOSO E COMPACTAÇÃO MECANIZADA	M3	4,33	81,09	100,92	436,98	
3.3	INFRAESTRUTURA							13.298,19	
3.3.1	96619	SINAPI	LASTRO DE CONCRETO MAGRO, APLICADO EM BLOCOS DE COROAMENTO OU SAPATAS, ESPESSURA DE 5 CM. AF_01/2024	M2	9,44	50,62	63,00	594,72	
3.3.2	COMP5	PRÓPRIA	ALVENARIA DE EMBASAMENTO EM TIJOLO CERÂMICO DE 06 FUROS (09X14X19CM), ESPESSURA DE 14CM, ASSENTADO COM ARGAMASSA TRAÇO 1:4 (CIMENTO E AREIA)	M3	3,27	916,42	1.140,48	3.729,37	
3.3.3	COMP7	PRÓPRIA	EXECUÇÃO DE SAPATA EM CONCRETO CICLÓPICO, COM AGREGADO ADQUIRIDO.	M3	3,38	957,46	1.191,56	4.027,47	
3.3.4	COMP6	PRÓPRIA	EXECUÇÃO DE SAPATA EM CONCRETO ARMADO FCK = 25 MPA, EXCLUSIVE FORMAS.	M3	1,20	1.559,71	1.941,06	2.329,27	

PREFEITURA MUNICIPAL DE VERA MENDES - PI
REFORMA E AMPLIAÇÃO DA U. E. MANOEL RAIMUNDO DE SOUSA, NA LOCALIDADE RECANTO, ZONA RURAL DO MUNICÍPIO DE VERA MENDES - PI.
PLANILHA ORÇAMENTÁRIA

DATA BASE: SINAPI PI 01/2026, SEINFRA CE 28, ORSE SE 12/2025, SEM DESONERAÇÃO				LEIS SOCIAIS (%):		113,78	BDI (%):		24,45
ITEM	CÓDIGO	FONTE	DESCRIÇÃO	UNID.	QUANT.	P. UNIT. S/BDI	P. UNIT. C/BDI	TOTAL (R\$)	
3.3.5	COMP8	PRÓPRIA	VIGA BALDRAME EM CONCRETO ARMADO FCK = 25 MPA, FABRICAÇÃO, MONTAGEM E DESMONTAGEM DE FORMA EM MADEIRA COMPENSADA RESINADA, INCLUSIVE ESCORAMENTO.	M3	0,57	2.817,68	3.506,60	1.998,76	
3.3.6	98557	SINAPI	IMPERMEABILIZAÇÃO DE SUPERFÍCIE COM EMULSÃO ASFÁLTICA, 2 DEMÃOS. AF_09/2023	M2	9,83	50,57	62,93	618,60	
3.4	SUPERESTRUTURA							20.032,60	
3.4.1	COMP10	PRÓPRIA	PILAR EM CONCRETO ARMADO FCK = 25 MPA, FABRICAÇÃO, MONTAGEM E DESMONTAGEM DE FORMA EM MADEIRA COMPENSADA RESINADA,	M3	2,00	3.627,62	4.514,57	9.029,14	
3.4.2	COMP11	PRÓPRIA	VIGA EM CONCRETO ARMADO FCK = 25 MPA, FABRICAÇÃO, MONTAGEM E DESMONTAGEM DE FORMA EM MADEIRA COMPENSADA RESINADA, INCLUSIVE ESCORAMENTO.	M3	1,04	3.525,25	4.387,17	4.562,66	
3.4.3	COMP17	PRÓPRIA	CINTA DE AMARRAÇÃO DE ALVENARIA MOLDADA IN LOCO EM CONCRETO 25 MPA	M	55,14	62,34	77,58	4.277,76	
3.4.4	106060	SINAPI	LAJE PRÉ-MOLDADA UNIDIRECIONAL, BIAPOIADA, PARA FORRO, ENCHIMENTO EM EPS, VIGOTA TRELICHADA, ALTURA TOTAL DA LAJE "LT" = 12 CM (ENCHIMENTO+CAPA) = (8+4). AF_08/2025	M2	7,16	192,18	239,17	1.712,46	
3.4.5	98557	SINAPI	IMPERMEABILIZAÇÃO DE SUPERFÍCIE COM EMULSÃO ASFÁLTICA, 2 DEMÃOS. AF_09/2023	M2	7,16	50,57	62,93	450,58	
3.5	PAREDES							21.760,14	
3.5.1	103332	SINAPI	ALVENARIA DE VEDAÇÃO DE BLOCOS CERÂMICOS FURADOS NA HORIZONTAL DE 9X14X19 CM (ESPESSURA 9 CM) E ARGAMASSA DE ASSENTAMENTO COM PREPARO EM BETONEIRA. AF_12/2021	M2	132,44	129,74	161,46	21.383,76	
3.5.2	105024	SINAPI	VERGA MOLDADA IN LOCO EM CONCRETO, ESPESSURA DE *10* CM. AF_03/2024	M	4,00	54,37	67,66	270,64	
3.5.3	105030	SINAPI	CONTRAVERGA MOLDADA IN LOCO EM CONCRETO, ESPESSURA DE *10* CM. AF_03/2024	M	2,00	42,48	52,87	105,74	
3.6	COBERTURA							10.846,64	
3.6.1	92539	SINAPI	TRAMA DE MADEIRA COMPOSTA POR RIPAS, CAIBROS E TERÇAS PARA TELHADOS DE ATÉ 2 ÁGUAS PARA TELHA CERÂMICA OU DE CONCRETO, INCLUSO TRANSPORTE VERTICAL. AF_10/2025	M2	49,40	74,67	92,93	4.590,74	
3.6.2	94201	SINAPI	TELHAMENTO COM TELHA CERÂMICA CAPA-CANAL, TIPO COLONIAL, COM ATÉ 2 ÁGUAS, INCLUSO TRANSPORTE VERTICAL. AF_07/2019	M2	49,40	45,36	56,45	2.788,63	
3.6.3	102234	SINAPI	PINTURA IMUNIZANTE PARA MADEIRA, 2 DEMÃOS. AF_01/2021	M2	49,40	25,92	32,26	1.593,64	
3.6.4	94221	SINAPI	CUMEEIRA PARA TELHA CERÂMICA EMBOÇADA COM ARGAMASSA TRAÇO 1:2:9 (CIMENTO, CAL E AREIA) PARA TELHADOS COM ATÉ 2 ÁGUAS, INCLUSO TRANSPORTE VERTICAL. AF_07/2019	M	17,62	25,94	32,28	568,77	
3.6.5	COMP13	PRÓPRIA	BEIRA E BICA EM TELHA CERÂMICA COLONIAL OU CANAL	M	35,24	17,41	21,67	763,65	
3.6.6	94224	SINAPI	EMBOÇAMENTO COM ARGAMASSA TRAÇO 1:2:9 (CIMENTO, CAL E AREIA). AF_07/2019	M	15,16	28,69	35,70	541,21	
3.7	ESQUADRIAS							5.296,26	
3.7.1	COMP14	PRÓPRIA	PORTA DE FERRO EM CHAPA DUPLA DE AÇO MSG 14(E=2,00MM), INCLUSIVE BATERNES E FERRAGENS	M2	2,94	404,64	503,57	1.480,50	
3.7.2	COMP19	PRÓPRIA	PORTÃO EM TUBO DE AÇO GALVANIZADO DE 20X20 MM E=2,65MM A CADA 10CM. INCLUSIVE REQUADRO	M2	7,20	348,65	433,89	3.124,01	
3.7.3	94569	SINAPI	JANELA DE ALUMÍNIO TIPO MAXIM-AR, BATERNE/ REQUADRO 3 A 14 CM, VIDRO INCLUSO, FIXAÇÃO COM PARAFUSO, SEM GUARNIÇÃO/ ALIZAR, DIMENSÕES 60X80 (A X L) CM, SEM ACABAMENTO, VEDAÇÃO COM SILICONE, EXCLUSIVE CONTRAMARCO - FORNECIMENTO E INSTALAÇÃO. AF_11/2024	M2	0,50	570,19	709,60	354,80	
3.7.4	94590	SINAPI	CONTRAMARCO DE ALUMÍNIO, FIXAÇÃO COM PARAFUSO - FORNECIMENTO E INSTALAÇÃO. AF_11/2024	M	4,00	28,97	36,05	144,20	
3.7.5	101965	SINAPI	PEITORIL LINEAR EM GRANITO OU MÁRMORE, L = 15CM, ASSENTADO COM ARGAMASSA 1:6 COM ADITIVO. AF_11/2020	M	1,00	154,88	192,75	192,75	
3.8	REVESTIMENTOS							16.739,62	
3.8.1	87879	SINAPI	CHAPISCO APLICADO EM ALVENARIAS E ESTRUTURAS DE CONCRETO INTERNAS, COM COLHER DE PEDREIRO. ARGAMASSA TRAÇO 1:3 COM PREPARO EM BETONEIRA 400L. AF_10/2022	M2	23,24	5,09	6,33	147,11	
3.8.2	87894	SINAPI	CHAPISCO APLICADO EM ALVENARIA (SEM PRESENÇA DE VÃOS) E ESTRUTURAS DE CONCRETO DE FACHADA, COM COLHER DE PEDREIRO. ARGAMASSA TRAÇO 1:3 COM PREPARO EM BETONEIRA 400L. AF_10/2022	M2	318,08	7,69	9,57	3.044,03	
3.8.3	87882	SINAPI	CHAPISCO APLICADO NO TETO OU EM ALVENARIA E ESTRUTURA, COM ROLO PARA TEXTURA ACRÍLICA. ARGAMASSA TRAÇO 1:4 E EMULSÃO POLIMÉRICA (ADESIVO) COM PREPARO EM BETONEIRA 400L. AF_10/2022	M2	7,16	7,67	9,55	68,38	
3.8.4	87553	SINAPI	EMBOÇO, EM ARGAMASSA TRAÇO 1:2:8, PREPARO MECÂNICO, APLICADO MANUALMENTE EM PAREDES INTERNAS DE AMBIENTES COM ÁREA MAIOR QUE 10M ² , E = 10MM, COM TALISCAS. AF_03/2024	M2	23,24	24,67	30,70	713,47	
3.8.5	87775	SINAPI	EMBOÇO OU MASSA ÚNICA EM ARGAMASSA TRAÇO 1:2:8, PREPARO MECÂNICO COM BETONEIRA 400 L, APLICADA MANUALMENTE EM PANOS DE FACHADA COM PRESENÇA DE VÃOS, ESPESSURA DE 25 MM. AF_08/2022	M2	129,41	59,61	74,18	9.599,63	
3.8.6	90406	SINAPI	MASSA ÚNICA, EM ARGAMASSA TRAÇO 1:2:8, PREPARO MECÂNICO, APLICADA MANUALMENTE EM TETO, E = 17,5MM, COM TALISCAS. AF_03/2024	M2	7,16	47,26	58,82	421,15	
3.8.7	87273	SINAPI	REVESTIMENTO CERÂMICO PARA PAREDES INTERNAS COM PLACAS TIPO ESMALTADA DE DIMENSÕES 33X45 CM APLICADAS NA ALTURA INTEIRA DAS PAREDES. AF_02/2023_PE	M2	30,88	71,45	88,92	2.745,85	
3.9	PISOS							2.388,49	
3.9.1	96620	SINAPI	LASTRO DE CONCRETO MAGRO, APLICADO EM PISOS, LAJES SOBRE SOLO OU RADIERS. AF_01/2024	M3	1,52	947,95	1.179,72	1.793,17	
3.9.2	87251	SINAPI	REVESTIMENTO CERÂMICO PARA PISO COM PLACAS TIPO ESMALTADA DE DIMENSÕES 45X45 CM APLICADA EM AMBIENTES DE ÁREA MAIOR QUE 10 M2. AF_02/2023_PE	M2	5,40	57,71	71,82	387,83	
3.9.3	98689	SINAPI	SOLEIRA EM GRANITO, LARGURA 15 CM, ESPESSURA 2,0 CM. AF_09/2020	M	1,40	119,09	148,21	207,49	
3.10	INSTALAÇÕES ELÉTRICAS							3.553,81	
3.10.1	91941	SINAPI	CAIXA RETANGULAR 4" X 2" BAIXA (0,30 M DO PISO), PVC, INSTALADA EM PAREDE - FORNECIMENTO E INSTALAÇÃO. AF_03/2023	UN	7,00	12,00	14,93	104,51	
3.10.2	91854	SINAPI	ELETRODUTO FLEXÍVEL CORRUGADO, PVC, DN 25 MM (3/4"), PARA CIRCUITOS TERMINAIS, INSTALADO EM PAREDE - FORNECIMENTO E INSTALAÇÃO. AF_03/2023	M	75,00	10,11	12,58	943,50	
3.10.3	91845	SINAPI	ELETRODUTO FLEXÍVEL CORRUGADO REFORÇADO, PVC, DN 25 MM (3/4"), PARA CIRCUITOS TERMINAIS, INSTALADO EM LAJE - FORNECIMENTO E INSTALAÇÃO. AF_03/2023	M	50,00	8,48	10,55	527,50	
3.10.4	91924	SINAPI	CABO DE COBRE FLEXÍVEL ISOLADO, 1,5 MM ² , ANTI-CHAMA 450/750 V, PARA CIRCUITOS TERMINAIS - FORNECIMENTO E INSTALAÇÃO. AF_03/2023	M	150,00	3,41	4,24	636,00	

PREFEITURA MUNICIPAL DE VERA MENDES - PI
REFORMA E AMPLIAÇÃO DA U. E. MANOEL RAIMUNDO DE SOUSA, NA LOCALIDADE RECANTO, ZONA RURAL DO MUNICÍPIO DE VERA MENDES - PI.
PLANILHA ORÇAMENTÁRIA

DATA BASE: SINAPI PI 01/2026, SEINFRA CE 28, ORSE SE 12/2025, SEM DESONERAÇÃO				LEIS SOCIAIS (%): 113,78			BDI (%): 24,45	
ITEM	CÓDIGO	FONTE	DESCRIÇÃO	UNID.	QUANT.	P. UNIT. S/BDI	P. UNIT. C/BDI	TOTAL (R\$)
3.10.5	91926	SINAPI	CABO DE COBRE FLEXÍVEL ISOLADO, 2,5 MM ² , ANTI-CHAMA 450/750 V, PARA CIRCUITOS TERMINAIS - FORNECIMENTO E INSTALAÇÃO. AF_03/2023	M	100,00	4,97	6,19	619,00
3.10.6	91953	SINAPI	INTERRUPTOR SIMPLES (1 MÓDULO), 10A/250V, INCLUINDO SUPORTE E PLACA - FORNECIMENTO E INSTALAÇÃO. AF_03/2023	UN	4,00	33,01	41,08	164,32
3.10.7	92004	SINAPI	TOMADA MÉDIA DE EMBUTIR (2 MÓDULOS), 2P+10 A, INCLUINDO SUPORTE E PLACA - FORNECIMENTO E INSTALAÇÃO. AF_03/2023	UN	3,00	61,97	77,12	231,36
3.10.8	103782	SINAPI	LUMINÁRIA TIPO PLAFON CIRCULAR, DE SOBREPOR, COM LED DE 12/13 W - FORNECIMENTO E INSTALAÇÃO. AF_09/2024	UN	8,00	30,05	37,40	299,20
3.10.9	93653	SINAPI	DISJUNTOR MONOPOLAR TIPO DIN, CORRENTE NOMINAL DE 10A - FORNECIMENTO E INSTALAÇÃO. AF_07/2025	UN	2,00	11,42	14,21	28,42
3.11	INSTALAÇÕES HIDROSSANITÁRIAS							9.661,57
3.11.1	01200/ORSE	ORSE	PONTO DE ÁGUA FRIA EMBUTIDO, C/MATERIAL PVC RÍGIDO SOLDÁVEL Ø 25MM	UN	8,00	127,41	158,56	1.268,48
3.11.2	89353	SINAPI	REGISTRO DE GAVETA BRUTO, LATÃO, ROSCÁVEL, 3/4" - FORNECIMENTO E INSTALAÇÃO. AF_08/2021	UN	3,00	46,79	58,23	174,69
3.11.3	86885	SINAPI	ENGATE FLEXÍVEL EM PLÁSTICO BRANCO, 1/2" X 40CM - FORNECIMENTO E INSTALAÇÃO. AF_01/2020	UN	4,00	11,88	14,78	59,12
3.11.4	01679/ORSE	ORSE	PONTO DE ESGOTO COM TUBO DE PVC RÍGIDO SOLDÁVEL DE Ø 40 MM (LAVATÓRIOS, MICTÓRIOS, RALOS SIFONADOS, ETC...)	UN	4,00	80,22	99,83	399,32
3.11.5	01683/ORSE	ORSE	PONTO DE ESGOTO COM TUBO DE PVC RÍGIDO SOLDÁVEL DE Ø 100 MM (VASO SANITÁRIO)	PT	2,00	111,53	138,80	277,60
3.11.6	89709	SINAPI	RALO SIFONADO, PVC, DN 100 X 40 MM, JUNTA SOLDÁVEL, FORNECIDO E INSTALADO EM RAMAL DE DESCARGA OU EM RAMAL DE ESGOTO SANITÁRIO. AF_08/2022	UN	2,00	19,85	24,70	49,40
3.11.7	98053	SINAPI	TANQUE SÉPTICO CIRCULAR, EM CONCRETO PRÉ-MOLDADO, DIÂMETRO INTERNO = 1,40 M, ALTURA INTERNA = 2,50 M, VOLUME ÚTIL: 3463,6 L (PARA 13 CONTRIBUINTES). AF_12/2020	UN	1,00	2.860,77	3.560,23	3.560,23
3.11.8	98062	SINAPI	SUMIDOURO CIRCULAR, EM CONCRETO PRÉ-MOLDADO, DIÂMETRO INTERNO = 1,88 M, ALTURA INTERNA = 2,00 M, ÁREA DE INFILTRAÇÃO: 13,1 M ² (PARA 5 CONTRIBUINTES). AF_12/2020	UN	1,00	3.111,88	3.872,73	3.872,73
3.12	LOUÇAS, METAIS E ACESSÓRIOS							3.951,52
3.12.1	86931	SINAPI	VASO SANITÁRIO SIFONADO COM CAIXA ACOPLADA LOUÇA BRANCA, INCLUSO ENGATE FLEXÍVEL EM PLÁSTICO BRANCO, 1/2 X 40CM - FORNECIMENTO E INSTALAÇÃO. AF_01/2020	UN	2,00	531,62	661,60	1.323,20
3.12.2	86939	SINAPI	LAVATÓRIO LOUÇA BRANCA COM COLUNA, *44 X 35,5* CM, PADRÃO POPULAR, INCLUSO SIFÃO FLEXÍVEL EM PVC, VÁLVULA E ENGATE FLEXÍVEL 30CM EM PLÁSTICO E COM TORNEIRA CROMADA PADRÃO POPULAR - FORNECIMENTO E INSTALAÇÃO. AF_01/2020	UN	2,00	432,54	538,30	1.076,60
3.12.3	86927	SINAPI	TANQUE DE MÁRMORE SINTÉTICO SUSPENSO, 22L OU EQUIVALENTE, INCLUSO SIFÃO TIPO GARRAFA EM PVC, VÁLVULA PLÁSTICA E TORNEIRA DE METAL CROMADO PADRÃO POPULAR - FORNEC. E INSTALAÇÃO. AF_01/2020	UN	2,00	436,35	543,04	1.086,08
3.12.4	100849	SINAPI	ASSENTO SANITÁRIO CONVENCIONAL - FORNECIMENTO E INSTALACAO. AF_01/2020	UN	2,00	46,06	57,32	114,64
3.12.5	95547	SINAPI	SABONETEIRA PLÁSTICA TIPO DISPENSER PARA SABONETE LÍQUIDO COM RESERVATÓRIO 800 A 1500 ML, INCLUSO FIXAÇÃO. AF_01/2020	UN	2,00	61,25	76,23	152,46
3.12.6	95544	SINAPI	PAPELEIRA DE PAREDE EM METAL CROMADO SEM TAMPA, INCLUSO FIXAÇÃO. AF_01/2020	UN	2,00	79,77	99,27	198,54
3.13	PINTURA							8.592,59
3.13.1	88485	SINAPI	FUNDO SELADOR ACRÍLICO, APLICAÇÃO MANUAL EM PAREDE, UMA DEMÃO. AF_04/2023	M2	318,08	4,17	5,19	1.650,84
3.13.2	88484	SINAPI	FUNDO SELADOR ACRÍLICO, APLICAÇÃO MANUAL EM TETO, UMA DEMÃO. AF_04/2023	M2	7,16	5,21	6,48	46,40
3.13.3	88494	SINAPI	EMASSAMENTO COM MASSA LÁTEX, APLICAÇÃO EM TETO, UMA DEMÃO, LIXAMENTO MANUAL. AF_04/2023	M2	7,16	21,97	27,34	195,75
3.13.4	104642	SINAPI	PINTURA LÁTEX ACRÍLICA STANDARD, APLICAÇÃO MANUAL EM PAREDES, DUAS DEMÃOS. AF_04/2023	M2	218,78	11,02	13,71	2.999,47
3.13.5	104640	SINAPI	PINTURA LÁTEX ACRÍLICA STANDARD, APLICAÇÃO MANUAL EM TETO, DUAS DEMÃOS. AF_04/2023	M2	7,16	13,55	16,86	120,72
3.13.6	95305	SINAPI	TEXTURA ACRÍLICA, APLICAÇÃO MANUAL EM PAREDE, UMA DEMÃO. AF_04/2023	M2	129,41	13,93	17,34	2.243,97
3.13.7	100722	SINAPI	PINTURA COM TINTA ALQUÍDICA DE FUNDO (TIPO ZARCÃO) APLICADA A ROLO OU PINCEL SOBRE SUPERFÍCIES METÁLICAS (EXCETO PERFIL) EXECUTADO EM OBRA (POR DEMÃO). AF_01/2020	M2	20,28	26,26	32,68	662,75
3.13.8	100746	SINAPI	PINTURA COM TINTA ALQUÍDICA DE ACABAMENTO (ESMALTE SINTÉTICO BRILHANTE) APLICADA A ROLO OU PINCEL SOBRE SUPERFÍCIES METÁLICAS (EXCETO PERFIL) EXECUTADO EM OBRA (POR DEMÃO). AF_01/2020	M2	20,28	26,65	33,17	672,69
3.14	SERVIÇOS COMPLEMENTARES							847,34
3.14.1	COMP18	PRÓPRIA	ESPELHO CRISTAL, ESPESSURA 4MM, COM PARAFUSOS DE FIXAÇÃO, SEM MOLDURA	M2	0,96	607,48	756,01	725,77
3.14.2	COMP16	PRÓPRIA	LIMPEZA GERAL E FINAL DA OBRA	M2	21,67	4,51	5,61	121,57
TOTAL								224.135,12

PREFEITURA MUNICIPAL DE VERA MENDES - PI
REFORMA E AMPLIAÇÃO DA U. E. MANOEL RAIMUNDO DE SOUSA, NA LOCALIDADE RECANTO, ZONA RURAL DO MUNICÍPIO DE VERA MENDES - PI.
PLANILHA DE COMPOSIÇÕES UNITÁRIAS

DATA BASE: SINAPI PI 01/2026, SEINFRA CE 28, ORSE SE 12/2025, SEM DESONERAÇÃO

LEIS SOCIAIS (%): 113,78

BDI (%): 24,45

CLASSE/TIPO	CÓDIGO	FONTE	DESCRIÇÃO	UNID.	COEF.	P. UNIT. (R\$)	TOTAL (R\$)
SERT	COMP1	PRÓPRIA	ADMINISTRAÇÃO LOCAL DE OBRA	MÉS		5.247,00	
COMPOSICAO	90777	SINAPI	ENGENHEIRO CIVIL DE OBRA JUNIOR COM ENCARGOS COMPLEMENTARES	H	20	141,05	2.821,00
COMPOSICAO	90780	SINAPI	MESTRE DE OBRAS COM ENCARGOS COMPLEMENTARES	H	40	60,65	2.426,00
TOTAL SEM BDI - COMP1							5.247,00
TAXA DE BDI (24,45 %)							1.282,89
TOTAL COM BDI - COMP1							6.529,89

CLASSE/TIPO	CÓDIGO	FONTE	DESCRIÇÃO	UNID.	COEF.	P. UNIT. (R\$)	TOTAL (R\$)
SINAV	103689	SINAPI	FORNECIMENTO E INSTALAÇÃO DE PLACA DE OBRA COM CHAPA GALVANIZADA E ESTRUTURA DE MADEIRA. AF_03/2022_PS	M2		467,05	
COMPOSICAO	102234	SINAPI	PINTURA IMUNIZANTE PARA MADEIRA, 2 DEMÃOS. AF_01/2021	M2	0,5	25,92	12,96
COMPOSICAO	88316	SINAPI	SERVENTE COM ENCARGOS COMPLEMENTARES	H	1,1186	23,66	26,46
COMPOSICAO	88262	SINAPI	CARPINTEIRO DE FORMAS COM ENCARGOS COMPLEMENTARES	H	0,3729	28,78	10,73
INSUMO	5069	SINAPI	PREGO DE AÇO POLIDO COM CABECA 17 X 27 (2 1/2 X 11)	KG	0,0132	20,74	0,27
INSUMO	5065	SINAPI	PREGO DE AÇO POLIDO COM CABECA 10 X 10 (7/8 X 17)	KG	0,0113	38,70	0,43
INSUMO	4813	SINAPI	PLACA DE OBRA (PARA CONSTRUÇÃO CIVIL) EM CHAPA GALVANIZADA *N. 22", ADESIVADA, DE *2,4 X 1,2" M (SEM POSTES PARA FIXAÇÃO)	M2	1	400,00	400,00
INSUMO	4509	SINAPI	SARRAFO *2,5 X 10* CM EM PINUS, MISTA OU EQUIVALENTE DA REGIÃO - BRUTA	M	3,2083	5,05	16,20
TOTAL SEM BDI - 103689							467,05
TAXA DE BDI (24,45 %)							114,19
TOTAL COM BDI - 103689							581,24

CLASSE/TIPO	CÓDIGO	FONTE	DESCRIÇÃO	UNID.	COEF.	P. UNIT. (R\$)	TOTAL (R\$)
SUPRV	98524	SINAPI	LIMPEZA MANUAL DE VEGETAÇÃO EM TERRENO COM ENXADA. AF_03/2024	M2		5,04	
COMPOSICAO	88316	SINAPI	SERVENTE COM ENCARGOS COMPLEMENTARES	H	0,2132	23,66	5,04
TOTAL SEM BDI - 98524							5,04
TAXA DE BDI (24,45 %)							1,23
TOTAL COM BDI - 98524							6,27

CLASSE/TIPO	CÓDIGO	FONTE	DESCRIÇÃO	UNID.	COEF.	P. UNIT. (R\$)	TOTAL (R\$)
DEMO	97663	SINAPI	REMOÇÃO DE LOUÇAS, DE FORMA MANUAL, SEM REAPROVEITAMENTO. AF_09/2023	UN		13,85	
COMPOSICAO	88316	SINAPI	SERVENTE COM ENCARGOS COMPLEMENTARES	H	0,4096	23,66	9,69
COMPOSICAO	88267	SINAPI	ENCANADOR OU BOMBEIRO HIDRÁULICO COM ENCARGOS COMPLEMENTARES	H	0,1448	28,79	4,16
TOTAL SEM BDI - 97663							13,85
TAXA DE BDI (24,45 %)							3,39
TOTAL COM BDI - 97663							17,24

CLASSE/TIPO	CÓDIGO	FONTE	DESCRIÇÃO	UNID.	COEF.	P. UNIT. (R\$)	TOTAL (R\$)
DEMO	97644	SINAPI	REMOÇÃO DE PORTAS, DE FORMA MANUAL, SEM REAPROVEITAMENTO. AF_09/2023	M2		10,47	
COMPOSICAO	88316	SINAPI	SERVENTE COM ENCARGOS COMPLEMENTARES	H	0,3075	23,66	7,27
COMPOSICAO	88309	SINAPI	PEDREIRO COM ENCARGOS COMPLEMENTARES	H	0,1087	29,47	3,20
TOTAL SEM BDI - 97644							10,47
TAXA DE BDI (24,45 %)							2,56
TOTAL COM BDI - 97644							13,03

CLASSE/TIPO	CÓDIGO	FONTE	DESCRIÇÃO	UNID.	COEF.	P. UNIT. (R\$)	TOTAL (R\$)
DEMO	97645	SINAPI	REMOÇÃO DE JANELAS, DE FORMA MANUAL, SEM REAPROVEITAMENTO. AF_09/2023	M2		27,04	
COMPOSICAO	88316	SINAPI	SERVENTE COM ENCARGOS COMPLEMENTARES	H	0,7936	23,66	18,77
COMPOSICAO	88309	SINAPI	PEDREIRO COM ENCARGOS COMPLEMENTARES	H	0,2807	29,47	8,27
TOTAL SEM BDI - 97645							27,04
TAXA DE BDI (24,45 %)							6,61
TOTAL COM BDI - 97645							33,65

CLASSE/TIPO	CÓDIGO	FONTE	DESCRIÇÃO	UNID.	COEF.	P. UNIT. (R\$)	TOTAL (R\$)
DEMO	COMP2	PRÓPRIA	DEMOLIÇÃO DE COBOGÓS, INCLUSIVE EMPILHAMENTO LATERAL DO ENTULHO	M2		44,33	
COMPOSICAO	88309	SINAPI	PEDREIRO COM ENCARGOS COMPLEMENTARES	H	0,3	29,47	8,84
COMPOSICAO	88316	SINAPI	SERVENTE COM ENCARGOS COMPLEMENTARES	H	1,5	23,66	35,49
TOTAL SEM BDI - COMP2							44,33
TAXA DE BDI (24,45 %)							10,84
TOTAL COM BDI - COMP2							55,17

CLASSE/TIPO	CÓDIGO	FONTE	DESCRIÇÃO	UNID.	COEF.	P. UNIT. (R\$)	TOTAL (R\$)
DEMO	97640	SINAPI	REMOÇÃO DE FORROS DE DRYWALL, PVC E FIBROMINERAL, DE FORMA MANUAL, SEM REAPROVEITAMENTO. AF_09/2023	M2		2,04	
COMPOSICAO	88316	SINAPI	SERVENTE COM ENCARGOS COMPLEMENTARES	H	0,0647	23,66	1,53
COMPOSICAO	88278	SINAPI	MONTADOR DE ESTRUTURAS METÁLICAS COM ENCARGOS COMPLEMENTARES	H	0,0229	22,67	0,51
TOTAL SEM BDI - 97640							2,04
TAXA DE BDI (24,45 %)							0,50
TOTAL COM BDI - 97640							2,54

CLASSE/TIPO	CÓDIGO	FONTE	DESCRIÇÃO	UNID.	COEF.	P. UNIT. (R\$)	TOTAL (R\$)
DEMO	97625	SINAPI	DEMOLIÇÃO DE ALVENARIA PARA QUALQUER TIPO DE BLOCO, DE FORMA MECANIZADA, SEM REAPROVEITAMENTO. AF_09/2023	M3		50,50	
COMPOSICAO	5942	SINAPI	PÁ CARREGADEIRA SOBRE RODAS, POTÊNCIA LÍQUIDA 128 HP, CAPACIDADE DA CAÇAMBA 1,7 A 2,8 M3, PESO OPERACIONAL 11632 KG - CHI DIURNO. AF_06/2014	CHI	0,1394	74,45	10,37
COMPOSICAO	5940	SINAPI	PÁ CARREGADEIRA SOBRE RODAS, POTÊNCIA LÍQUIDA 128 HP, CAPACIDADE DA CAÇAMBA 1,7 A 2,8 M3, PESO OPERACIONAL 11632 KG - CHP DIURNO. AF_06/2014	CHP	0,24	167,22	40,13
TOTAL SEM BDI - 97625							50,50
TAXA DE BDI (24,45 %)							12,35

PREFEITURA MUNICIPAL DE VERA MENDES - PI
REFORMA E AMPLIAÇÃO DA U. E. MANOEL RAIMUNDO DE SOUSA, NA LOCALIDADE RECANTO, ZONA RURAL DO MUNICÍPIO DE VERA MENDES - PI.
PLANILHA DE COMPOSIÇÕES UNITÁRIAS

DATA BASE: SINAPI PI 01/2026, SEINFRA CE 28, ORSE SE 12/2025, SEM DESONERAÇÃO

LEIS SOCIAIS (%): 113,78

BDI (%): 24,45

TOTAL COM BDI - 97625	62,85
-----------------------	-------

CLASSE/TIPO	CÓDIGO	FONTE	DESCRIÇÃO	UNID.	COEF.	P. UNIT. (R\$)	TOTAL (R\$)
DEMO	97647	SINAPI	REMOÇÃO DE TELHAS DE FIBROCIMENTO METÁLICA E CERÂMICA, DE FORMA MANUAL, SEM REAPROVEITAMENTO. AF_09/2023	M2		3,88	
COMPOSICAO	88323	SINAPI	TELHADISTA COM ENCARGOS COMPLEMENTARES	H	0,0408	28,49	1,16
COMPOSICAO	88316	SINAPI	SERVEnte COM ENCARGOS COMPLEMENTARES	H	0,1153	23,66	2,72
TOTAL SEM BDI - 97647							3,88
TAXA DE BDI (24,45 %)							0,95
TOTAL COM BDI - 97647							4,83

CLASSE/TIPO	CÓDIGO	FONTE	DESCRIÇÃO	UNID.	COEF.	P. UNIT. (R\$)	TOTAL (R\$)
DEMO	97650	SINAPI	REMOÇÃO DE TRAMA DE MADEIRA PARA COBERTURA, DE FORMA MANUAL, SEM REAPROVEITAMENTO. AF_09/2023	M2		8,38	
COMPOSICAO	88323	SINAPI	TELHADISTA COM ENCARGOS COMPLEMENTARES	H	0,0879	28,49	2,50
COMPOSICAO	88316	SINAPI	SERVEnte COM ENCARGOS COMPLEMENTARES	H	0,2487	23,66	5,88
TOTAL SEM BDI - 97650							8,38
TAXA DE BDI (24,45 %)							2,05
TOTAL COM BDI - 97650							10,43

CLASSE/TIPO	CÓDIGO	FONTE	DESCRIÇÃO	UNID.	COEF.	P. UNIT. (R\$)	TOTAL (R\$)
CONCCA	COMP10	PRÓPRIA	PILAR EM CONCRETO ARMADO FCK = 25 MPA, FABRICAÇÃO, MONTAGEM E DESMONTAGEM DE FORMA EM MADEIRA COMPENSADA RESINADA,	M3		3.627,62	
COMPOSICAO	103670	SINAPI	LANÇAMENTO COM USO DE BALDES, ADENSAMENTO E ACABAMENTO DE CONCRETO EM ESTRUTURAS. AF_02/2022	M3	1	319,87	319,87
COMPOSICAO	94971	SINAPI	CONCRETO FCK = 25MPA, TRAÇO 1:2,3:2,7 (EM MASSA SECA DE CIMENTO/ AREIA MÉDIA/ BRITA 1) - PREPARO MECÂNICO COM BETONEIRA 600 L. AF_05/2021	M3	1,103	698,66	770,62
COMPOSICAO	92759	SINAPI	ARMAÇÃO DE PILAR OU VIGA DE ESTRUTURA CONVENCIONAL DE CONCRETO ARMADO UTILIZANDO AÇO CA-60 DE 5,0 MM - MONTAGEM. AF_06/2022	KG	20	13,67	273,40
COMPOSICAO	92762	SINAPI	ARMAÇÃO DE PILAR OU VIGA DE ESTRUTURA CONVENCIONAL DE CONCRETO ARMADO UTILIZANDO AÇO CA-50 DE 10,0 MM - MONTAGEM. AF_06/2022	KG	55	10,34	568,70
COMPOSICAO	92423	SINAPI	MONTAGEM E DESMONTAGEM DE FÔRMA DE PILARES RETANGULARES E ESTRUTURAS SIMILARES, PÉ-DIREITO SIMPLES, EM CHAPA DE MADEIRA COMPENSADA RESINADA, 6 UTILIZAÇÕES. AF_09/2020	M2	20	72,75	1.455,00
COMPOSICAO	90587	SINAPI	VIBRADOR DE IMERSÃO, DIÂMETRO DE PONTEIRA 45MM, MOTOR ELÉTRICO TRIFÁSICO POTÊNCIA DE 2 CV - CHI DIURNO. AF_06/2015	CHI	1,174	0,49	0,57
COMPOSICAO	90586	SINAPI	VIBRADOR DE IMERSÃO, DIÂMETRO DE PONTEIRA 45MM, MOTOR ELÉTRICO TRIFÁSICO POTÊNCIA DE 2 CV - CHP DIURNO. AF_06/2015	CHP	0,672	1,37	0,92
COMPOSICAO	88262	SINAPI	CARPINTEIRO DE FORMAS COM ENCARGOS COMPLEMENTARES	H	1,846	28,78	53,12
COMPOSICAO	88309	SINAPI	PEDREIRO COM ENCARGOS COMPLEMENTARES	H	1,846	29,47	54,40
COMPOSICAO	88316	SINAPI	SERVEnte COM ENCARGOS COMPLEMENTARES	H	5,538	23,66	131,02
TOTAL SEM BDI - COMP10							3.627,62
TAXA DE BDI (24,45 %)							886,95
TOTAL COM BDI - COMP10							4.514,57

CLASSE/TIPO	CÓDIGO	FONTE	DESCRIÇÃO	UNID.	COEF.	P. UNIT. (R\$)	TOTAL (R\$)
CONCCA	COMP11	PRÓPRIA	VIGA EM CONCRETO ARMADO FCK = 25 MPA, FABRICAÇÃO, MONTAGEM E DESMONTAGEM DE FORMA EM MADEIRA COMPENSADA RESINADA, INCLUSIVE ESCORAMENTO.	M3		3.525,25	
COMPOSICAO	90586	SINAPI	VIBRADOR DE IMERSÃO, DIÂMETRO DE PONTEIRA 45MM, MOTOR ELÉTRICO TRIFÁSICO POTÊNCIA DE 2 CV - CHP DIURNO. AF_06/2015	CHP	0,194	1,37	0,26
COMPOSICAO	90587	SINAPI	VIBRADOR DE IMERSÃO, DIÂMETRO DE PONTEIRA 45MM, MOTOR ELÉTRICO TRIFÁSICO POTÊNCIA DE 2 CV - CHI DIURNO. AF_06/2015	CHI	0,179	0,49	0,08
COMPOSICAO	94971	SINAPI	CONCRETO FCK = 25MPA, TRAÇO 1:2,3:2,7 (EM MASSA SECA DE CIMENTO/ AREIA MÉDIA/ BRITA 1) - PREPARO MECÂNICO COM BETONEIRA 600 L. AF_05/2021	M3	1,103	698,66	770,62
COMPOSICAO	92759	SINAPI	ARMAÇÃO DE PILAR OU VIGA DE ESTRUTURA CONVENCIONAL DE CONCRETO ARMADO UTILIZANDO AÇO CA-60 DE 5,0 MM - MONTAGEM. AF_06/2022	KG	30	13,67	410,10
COMPOSICAO	92761	SINAPI	ARMAÇÃO DE PILAR OU VIGA DE ESTRUTURA CONVENCIONAL DE CONCRETO ARMADO UTILIZANDO AÇO CA-50 DE 8,0 MM - MONTAGEM. AF_06/2022	KG	45	11,71	526,95
COMPOSICAO	92460	SINAPI	MONTAGEM E DESMONTAGEM DE FÔRMA DE VIGA, ESCORAMENTO METÁLICO, PÉ-DIREITO SIMPLES, EM CHAPA DE MADEIRA RESINADA, 6 UTILIZAÇÕES. AF_09/2020	M2	14,28	122,60	1.750,72
COMPOSICAO	88309	SINAPI	PEDREIRO COM ENCARGOS COMPLEMENTARES	H	1,119	29,47	32,97
COMPOSICAO	88262	SINAPI	CARPINTEIRO DE FORMAS COM ENCARGOS COMPLEMENTARES	H	0,186	28,78	5,35
COMPOSICAO	88316	SINAPI	SERVEnte COM ENCARGOS COMPLEMENTARES	H	1,192	23,66	28,20
TOTAL SEM BDI - COMP11							3.525,25
TAXA DE BDI (24,45 %)							861,92
TOTAL COM BDI - COMP11							4.387,17

CLASSE/TIPO	CÓDIGO	FONTE	DESCRIÇÃO	UNID.	COEF.	P. UNIT. (R\$)	TOTAL (R\$)
ALVEV	103332	SINAPI	ALVENARIA DE VEDAÇÃO DE BLOCOS CERÂMICOS FURADOS NA HORIZONTAL DE 9X14X19 CM (ESPESSURA 9 CM) E ARGAMASSA DE ASSENTAMENTO COM PREPARO EM BETONEIRA. AF_12/2021	M2		129,74	
COMPOSICAO	88316	SINAPI	SERVEnte COM ENCARGOS COMPLEMENTARES	H	1,1	23,66	26,02
COMPOSICAO	88309	SINAPI	PEDREIRO COM ENCARGOS COMPLEMENTARES	H	2,2	29,47	64,83

PREFEITURA MUNICIPAL DE VERA MENDES - PI
REFORMA E AMPLIAÇÃO DA U. E. MANOEL RAIMUNDO DE SOUSA, NA LOCALIDADE RECANTO, ZONA RURAL DO MUNICÍPIO DE VERA MENDES - PI.
PLANILHA DE COMPOSIÇÕES UNITÁRIAS

DATA BASE: SINAPI PI 01/2026, SEINFRA CE 28, ORSE SE 12/2025, SEM DESONERAÇÃO						LEIS SOCIAIS (%):	113,78	BDI (%):	24,45
COMPOSICAO	87292	SINAPI	ARGAMASSA TRAÇO 1:2:8 (EM VOLUME DE CIMENTO, CAL E AREIA MÉDIA ÚMIDA) PARA EMBOÇO/MASSA ÚNICA/ASSENTAMENTO DE ALVENARIA DE VEDAÇÃO, PREPARO MECÂNICO COM BETONEIRA 400 L. AF_08/2019	M3	0,0105	675,57	7,09		
INSUMO	37395	SINAPI	PINO DE AÇO COM FURO, HASTE = 27 MM (AÇAO DIRETA)	CENTO	0,0069	41,93	0,28		
INSUMO	34557	SINAPI	TELA DE AÇO SOLDADA GALVANIZADA/ZINCADA PARA ALVENARIA, FIO D = *1,20 A 1,70* MM, MALHA 15 X 15 MM, (C X L) *50 X 7,5* CM	M	0,58	2,30	1,33		
INSUMO	7267	SINAPI	BLOCO CERAMICO / TIJOLO VAZADO PARA ALVENARIA DE VEDAÇÃO, 6 FUROS NA HORIZONTAL DE 9 X 14 X 19 CM (L X A X C)	UN	37,74	0,80	30,19		
TOTAL SEM BDI - 103332								129,74	
TAXA DE BDI (24,45 %)								31,72	
TOTAL COM BDI - 103332								161,46	

CLASSE/TIPO	CÓDIGO	FONTE	DESCRIÇÃO	UNID.	COEF.	P. UNIT. (R\$)	TOTAL (R\$)	
VERG	105024	SINAPI	VERGA MOLDADA IN LOCO EM CONCRETO, ESPESSURA DE *10* CM. AF_03/2024	M		54,37		
COMPOSICAO	94964	SINAPI	CONCRETO FCK = 20MPA, TRAÇO 1:2,7:3 (EM MASSA SECA DE CIMENTO/ AREIA MÉDIA/ BRITA 1) - PREPARO MECÂNICO COM BETONEIRA 400 L. AF_05/2021	M3	0,021	672,98	14,13	
COMPOSICAO	92802	SINAPI	CORTE E DOBRA DE AÇO CA-50, DIÂMETRO DE 8,0 MM. AF_06/2022	KG	0,79	9,16	7,23	
COMPOSICAO	92270	SINAPI	FABRICAÇÃO DE FÔRMA PARA VIGAS, COM MADEIRA SERRADA, E = 25 MM. AF_09/2020	M2	0,094	143,82	13,51	
COMPOSICAO	88316	SINAPI	SERVENTE COM ENCARGOS COMPLEMENTARES	H	0,195	23,66	4,61	
COMPOSICAO	88309	SINAPI	PEDREIRO COM ENCARGOS COMPLEMENTARES	H	0,39	29,47	11,49	
INSUMO	39017	SINAPI	ESPACADOR / DISTANCIADOR CIRCULAR COM ENTRADA LATERAL, EM PLASTICO, PARA VERGALHAO *4,2 A 12,5* MM, COBRIMENTO 20 MM	UN	6	0,22	1,32	
INSUMO	4491	SINAPI	PONTALETE *7,5 X 7,5* CM EM PINUS, MISTA OU EQUIVALENTE DA REGIAO - BRUTA	M	0,203	9,95	2,01	
INSUMO	2692	SINAPI	DESMOLDANTE PROTETOR PARA FORMAS DE MADEIRA, DE BASE OLEOSA EMULSIONADA EM AGUA	L	0,008	9,88	0,07	
TOTAL SEM BDI - 105024								54,37
TAXA DE BDI (24,45 %)								13,29
TOTAL COM BDI - 105024								67,66

CLASSE/TIPO	CÓDIGO	FONTE	DESCRIÇÃO	UNID.	COEF.	P. UNIT. (R\$)	TOTAL (R\$)	
VERG	105030	SINAPI	CONTRAVERGA MOLDADA IN LOCO EM CONCRETO, ESPESSURA DE *10* CM. AF_03/2024	M		42,48		
COMPOSICAO	94964	SINAPI	CONCRETO FCK = 20MPA, TRAÇO 1:2,7:3 (EM MASSA SECA DE CIMENTO/ AREIA MÉDIA/ BRITA 1) - PREPARO MECÂNICO COM BETONEIRA 400 L. AF_05/2021	M3	0,021	672,98	14,13	
COMPOSICAO	92802	SINAPI	CORTE E DOBRA DE AÇO CA-50, DIÂMETRO DE 8,0 MM. AF_06/2022	KG	0,79	9,16	7,23	
COMPOSICAO	92270	SINAPI	FABRICAÇÃO DE FÔRMA PARA VIGAS, COM MADEIRA SERRADA, E = 25 MM. AF_09/2020	M2	0,076	143,82	10,93	
COMPOSICAO	88316	SINAPI	SERVENTE COM ENCARGOS COMPLEMENTARES	H	0,107	23,66	2,53	
COMPOSICAO	88309	SINAPI	PEDREIRO COM ENCARGOS COMPLEMENTARES	H	0,213	29,47	6,27	
INSUMO	39017	SINAPI	ESPACADOR / DISTANCIADOR CIRCULAR COM ENTRADA LATERAL, EM PLASTICO, PARA VERGALHAO *4,2 A 12,5* MM, COBRIMENTO 20 MM	UN	6	0,22	1,32	
INSUMO	2692	SINAPI	DESMOLDANTE PROTETOR PARA FORMAS DE MADEIRA, DE BASE OLEOSA EMULSIONADA EM AGUA	L	0,008	9,88	0,07	
TOTAL SEM BDI - 105030								42,48
TAXA DE BDI (24,45 %)								10,39
TOTAL COM BDI - 105030								52,87

CLASSE/TIPO	CÓDIGO	FONTE	DESCRIÇÃO	UNID.	COEF.	P. UNIT. (R\$)	TOTAL (R\$)	
TELHA	COMP12	PRÓPRIA	RETELHAMENTO DE COBERTURA COM TELHA CERÂMICA TIPO CANAL, COM SUBSTITUIÇÃO DE 10% DE TELHAS E DA TRAMA DE MADEIRA (RIPAS, CAIBROS E TERÇAS). INCLUSO RETIRADA, LAVAGEM E RECOLOCAÇÃO DAS TELHAS	M2		33,91		
INSUMO	7173	SINAPI	TELHA DE BARRO / CERAMICA, NAO ESMALTADA, TIPO COLONIAL, CANAL, PLAN, PAULISTA, COMPRIMENTO DE *44 A 50* CM, RENDIMENTO DE COBERTURA DE *26* TELHAS/M2	MIL	0,0028	1.077,20	3,01	
COMPOSICAO	100330	SINAPI	RETIRADA E RECOLOCAÇÃO DE TELHA CERÂMICA CAPA-CANAL, COM ATÉ DUAS ÁGUAS, INCLUSO IÇAMENTO. AF_07/2019	M2	1	18,36	18,36	
COMPOSICAO	97650	SINAPI	REMOÇÃO DE TRAMA DE MADEIRA PARA COBERTURA, DE FORMA MANUAL, SEM REAPROVEITAMENTO. AF_09/2023	M2	0,1	8,38	0,83	
COMPOSICAO	92539	SINAPI	TRAMA DE MADEIRA COMPOSTA POR RIPAS, CAIBROS E TERÇAS PARA TELHADOS DE ATÉ 2 ÁGUAS PARA TELHA CERÂMICA OU DE CONCRETO, INCLUSO TRANSPORTE VERTICAL. AF_10/2025	M2	0,1	74,67	7,46	
COMPOSICAO	88316	SINAPI	SERVENTE COM ENCARGOS COMPLEMENTARES	H	0,18	23,66	4,25	
TOTAL SEM BDI - COMP12								33,91
TAXA DE BDI (24,45 %)								8,29
TOTAL COM BDI - COMP12								42,20

CLASSE/TIPO	CÓDIGO	FONTE	DESCRIÇÃO	UNID.	COEF.	P. UNIT. (R\$)	TOTAL (R\$)
ESTRC	92548	SINAPI	FABRICAÇÃO E INSTALAÇÃO DE TESOURA INTEIRA EM MADEIRA NÃO APARELHADA, VÃO DE 6 M, PARA TELHA CERÂMICA OU DE CONCRETO, INCLUSO IÇAMENTO. AF_10/2025	UN		1.382,25	
COMPOSICAO	92260	SINAPI	INSTALAÇÃO DE TESOURA (INTEIRA OU MEIA), BIAPOIADA, EM MADEIRA NÃO APARELHADA, PARA VÃOS MAIORES OU IGUAIS A 6,0 M E MENORES QUE 8,0 M, INCLUSO IÇAMENTO. AF_10/2025	UN	1	474,79	474,79
COMPOSICAO	88262	SINAPI	CARPINTEIRO DE FORMAS COM ENCARGOS COMPLEMENTARES	H	12,3102157	28,78	354,28
COMPOSICAO	88239	SINAPI	AJUDANTE DE CARPINTEIRO COM ENCARGOS COMPLEMENTARES	H	3,4195044	23,66	80,90

PREFEITURA MUNICIPAL DE VERA MENDES - PI
REFORMA E AMPLIAÇÃO DA U. E. MANOEL RAIMUNDO DE SOUSA, NA LOCALIDADE RECANTO, ZONA RURAL DO MUNICÍPIO DE VERA MENDES - PI.
PLANILHA DE COMPOSIÇÕES UNITÁRIAS

DATA BASE: SINAPI PI 01/2026, SEINFRA CE 28, ORSE SE 12/2025, SEM DESONERAÇÃO						LEIS SOCIAIS (%):	113,78	BDI (%):	24,45
INSUMO	21142	SINAPI	ESTRIBO COM PARAFUSO EM CHAPA DE FERRO FUNDIDO DE 2" X 3/16" X 35 CM, SECAO "U", PARA MADEIRAMENTO DE TELHADO	UN	1	44,55		44,55	
INSUMO	6193	SINAPI	TABUA NAO APARELHADA *2,5 X 20* CM, EM MACARANDUBA/MASSARANDUBA, ANGELIM OU EQUIVALENTE DA REGIAO - BRUTA	M	3	14,13		42,39	
INSUMO	5075	SINAPI	PREGO DE ACO POLIDO COM CABECA 18 X 30 (2 3/4 X 10)	KG	1,65	20,34		33,56	
INSUMO	4425	SINAPI	VIGA NAO APARELHADA *6 X 12* CM, EM MACARANDUBA/MASSARANDUBA, ANGELIM OU EQUIVALENTE DA REGIAO - BRUTA	M	14	21,15		296,10	
INSUMO	4400	SINAPI	CAIBRO NAO APARELHADO, *6 X 8* CM, EM MACARANDUBA/MASSARANDUBA, ANGELIM OU EQUIVALENTE DA REGIAO - BRUTA	M	3,5	15,91		55,68	
TOTAL SEM BDI - 92548								1.382,25	
TAXA DE BDI (24,45 %)								337,96	
TOTAL COM BDI - 92548								1.720,21	

CLASSE/TIPO	CÓDIGO	FONTE	DESCRIÇÃO	UNID.	COEF.	P. UNIT. (R\$)	TOTAL (R\$)	
PINTM	102234	SINAPI	PINTURA IMUNIZANTE PARA MADEIRA, 2 DEMÃOS. AF_01/2021	M2		25,92		
COMPOSICAO	88310	SINAPI	PINTOR COM ENCARGOS COMPLEMENTARES	H	0,4529	31,50	14,26	
INSUMO	7340	SINAPI	IMUNIZANTE PARA MADEIRA, INCOLOR	L	0,3257	35,81	11,66	
TOTAL SEM BDI - 102234								25,92
TAXA DE BDI (24,45 %)								6,34
TOTAL COM BDI - 102234								32,26

CLASSE/TIPO	CÓDIGO	FONTE	DESCRIÇÃO	UNID.	COEF.	P. UNIT. (R\$)	TOTAL (R\$)	
TELHA	94221	SINAPI	CUMEEIRA PARA TELHA CERÂMICA EMBOÇADA COM ARGAMASSA TRAÇO 1:2:9 (CIMENTO, CAL E AREIA) PARA TELHADOS COM ATÉ 2 ÁGUAS, INCLUSO TRANSPORTE VERTICAL. AF_07/2019	M		25,94		
COMPOSICAO	93282	SINAPI	GUINCHO ELÉTRICO DE COLUNA, CAPACIDADE 400 KG, COM MOTO FREIO, MOTOR TRIFÁSICO DE 1,25 CV - CHI DIURNO. AF_03/2016	CHI	0,0087	28,01	0,24	
COMPOSICAO	93281	SINAPI	GUINCHO ELÉTRICO DE COLUNA, CAPACIDADE 400 KG, COM MOTO FREIO, MOTOR TRIFÁSICO DE 1,25 CV - CHP DIURNO. AF_03/2016	CHP	0,0063	29,22	0,18	
COMPOSICAO	88323	SINAPI	TELHADISTA COM ENCARGOS COMPLEMENTARES	H	0,164	28,49	4,67	
COMPOSICAO	88316	SINAPI	SERVEnte COM ENCARGOS COMPLEMENTARES	H	0,209	23,66	4,94	
COMPOSICAO	87337	SINAPI	ARGAMASSA TRAÇO 1:2:9 (EM VOLUME DE CIMENTO, CAL E AREIA MÉDIA ÚMIDA) PARA EMBOÇO/MASSA ÚNICA/ASSENTAMENTO DE ALVENARIA DE VEDAÇÃO, PREPARO MECÂNICO COM MISTURADOR DE EIXO HORIZONTAL DE 300 KG. AF_08/2019	M3	0,0117	644,51	7,54	
INSUMO	7181	SINAPI	CUMEEIRA PARA TELHA CERAMICA, COMPRIMENTO DE *41* CM, RENDIMENTO DE *3* TELHAS/M	UN	3	2,79	8,37	
TOTAL SEM BDI - 94221								25,94
TAXA DE BDI (24,45 %)								6,34
TOTAL COM BDI - 94221								32,28

CLASSE/TIPO	CÓDIGO	FONTE	DESCRIÇÃO	UNID.	COEF.	P. UNIT. (R\$)	TOTAL (R\$)	
ARGA	COMP13	PRÓPRIA	BEIRA E BICA EM TELHA CERÂMICA COLONIAL OU CANAL	M		17,41		
INSUMO	367	SINAPI	AREIA GROSSA - POSTO JAZIDA/FORNECEDOR (RETIRADO NA JAZIDA, SEM TRANSPORTE)	M3	0,0025	96,24	0,24	
INSUMO	1106	SINAPI	CAL HIDRATADA CH-I PARA ARGAMASSAS	KG	0,324	1,30	0,42	
INSUMO	1379	SINAPI	CIMENTO PORTLAND COMPOSTO CP II-32	KG	0,324	1,08	0,34	
COMPOSICAO	88309	SINAPI	PEDREIRO COM ENCARGOS COMPLEMENTARES	H	0,3	29,47	8,84	
COMPOSICAO	88316	SINAPI	SERVEnte COM ENCARGOS COMPLEMENTARES	H	0,32	23,66	7,57	
TOTAL SEM BDI - COMP13								17,41
TAXA DE BDI (24,45 %)								4,26
TOTAL COM BDI - COMP13								21,67

CLASSE/TIPO	CÓDIGO	FONTE	DESCRIÇÃO	UNID.	COEF.	P. UNIT. (R\$)	TOTAL (R\$)	
TELHA	94224	SINAPI	EMBOÇAMENTO COM ARGAMASSA TRAÇO 1:2:9 (CIMENTO, CAL E AREIA). AF_07/2019	M		28,69		
COMPOSICAO	88323	SINAPI	TELHADISTA COM ENCARGOS COMPLEMENTARES	H	0,433	28,49	12,33	
COMPOSICAO	88316	SINAPI	SERVEnte COM ENCARGOS COMPLEMENTARES	H	0,433	23,66	10,24	
COMPOSICAO	87337	SINAPI	ARGAMASSA TRAÇO 1:2:9 (EM VOLUME DE CIMENTO, CAL E AREIA MÉDIA ÚMIDA) PARA EMBOÇO/MASSA ÚNICA/ASSENTAMENTO DE ALVENARIA DE VEDAÇÃO, PREPARO MECÂNICO COM MISTURADOR DE EIXO HORIZONTAL DE 300 KG. AF_08/2019	M3	0,0095	644,51	6,12	
TOTAL SEM BDI - 94224								28,69
TAXA DE BDI (24,45 %)								7,01
TOTAL COM BDI - 94224								35,70

CLASSE/TIPO	CÓDIGO	FONTE	DESCRIÇÃO	UNID.	COEF.	P. UNIT. (R\$)	TOTAL (R\$)	
ESQUP	COMP14	PRÓPRIA	PORTA DE FERRO EM CHAPA DUPLA DE AÇO M5G 14(E=2,00MM), INCLUSIVE BATENTES E FERRAGENS	M2		404,64		
INSUMO	367	SINAPI	AREIA GROSSA - POSTO JAZIDA/FORNECEDOR (RETIRADO NA JAZIDA, SEM TRANSPORTE)	M3	0,0072	96,24	0,69	
INSUMO	10208	SEINFRA	BATENTE DE FERRO	M	2,5	25,17	62,92	
INSUMO	1106	SINAPI	CAL HIDRATADA CH-I PARA ARGAMASSAS	KG	0,49	1,30	0,63	
INSUMO	1379	SINAPI	CIMENTO PORTLAND COMPOSTO CP II-32	KG	2,03	1,08	2,19	
INSUMO	2420	SINAPI	DOBRODICA EM ACO/FERRO, 3" X 2 1/2", E= 1,9 A 2 MM, SEM ANEL, CROMADO OU ZINCADO, TAMPA BOLA, COM PARAFUSOS	UN	1,78	16,72	29,76	
INSUMO	3080	SINAPI	FECHADURA ESPELHO PARA PORTA EXTERNA, EM ACO INOX (MAQUINA, TESTA E CONTRA-TESTA) E EM ZAMAC (MACANETA, LINGUETA E TRINCOS) COM ACABAMENTO CROMADO, MAQUINA DE 40 MM, INCLUINDO CHAVE TIPO CILINDRO	CJ	0,59	72,50	42,77	
INSUMO	11704	SEINFRA	PORTA DE FERRO EM CHAPA DUPLA N.14	M2	1	162,33	162,33	
COMPOSICAO	88309	SINAPI	PEDREIRO COM ENCARGOS COMPLEMENTARES	H	1,5	29,47	44,20	
COMPOSICAO	88316	SINAPI	SERVEnte COM ENCARGOS COMPLEMENTARES	H	2,5	23,66	59,15	
TOTAL SEM BDI - COMP14								404,64
TAXA DE BDI (24,45 %)								98,93
TOTAL COM BDI - COMP14								503,57

PREFEITURA MUNICIPAL DE VERA MENDES - PI
REFORMA E AMPLIAÇÃO DA U. E. MANOEL RAIMUNDO DE SOUSA, NA LOCALIDADE RECANTO, ZONA RURAL DO MUNICÍPIO DE VERA MENDES - PI.
PLANILHA DE COMPOSIÇÕES UNITÁRIAS

DATA BASE: SINAPI PI 01/2026, SEINFRA CE 28, ORSE SE 12/2025, SEM DESONERAÇÃO

LEIS SOCIAIS (%): 113,78

BDI (%): 24,45

CLASSE/TIPO	CÓDIGO	FONTE	DESCRIÇÃO	UNID.	COEF.	P. UNIT. (R\$)	TOTAL (R\$)
ESQUJ	94570	SINAPI	JANELA DE ALUMÍNIO DE CORRER COM 2 FOLHAS PARA VIDROS (VIDROS INCLUSOS), BATENTE/ REQUADRO 6 A 14 CM, ACABAMENTO COM ACETATO OU BRILHANTE, FIXAÇÃO COM PARAFUSO, SEM GUARNIÇÃO/ ALIZAR, DIMENSÕES 100X120 CM, VEDAÇÃO COM SILICONE, EXCLUSIVE CONTRAMARCO - FORNECIMENTO E INSTALAÇÃO. AF_11/2024	M2		300,30	
COMPOSICAO	88316	SINAPI	SERVENTE COM ENCARGOS COMPLEMENTARES	H	0,156509	23,66	3,70
COMPOSICAO	88309	SINAPI	PEDREIRO COM ENCARGOS COMPLEMENTARES	H	0,313018	29,47	9,22
INSUMO	39961	SINAPI	SILICONE ACETICO USO GERAL INCOLOR 280 G	UN	0,6678571	32,58	21,75
INSUMO	36896	SINAPI	JANELA DE CORRER, EM ALUMINIO PERFIL 25, 100 X 120 CM (A X L), 2 FLS MOVEIS, SEM BANDEIRA, ACABAMENTO BRANCO OU BRILHANTE, BATENTE DE 6 A 7 CM, COM VIDRO 4 MM, SEM GUARNIÇÃO	UN	0,8333	316,80	263,98
INSUMO	4377	SINAPI	PARAFUSO DE ACO ZINCADO COM ROSCA SOBERBA, CABECA CHATA E FENDA SIMPLES, DIAMETRO 4,2 MM, COMPRIMENTO * 32 * MM	UN	9,2	0,18	1,65
TOTAL SEM BDI - 94570							300,30
TAXA DE BDI (24,45 %)							73,42
TOTAL COM BDI - 94570							373,72

CLASSE/TIPO	CÓDIGO	FONTE	DESCRIÇÃO	UNID.	COEF.	P. UNIT. (R\$)	TOTAL (R\$)
ESQUJ	94590	SINAPI	CONTRAMARCO DE ALUMÍNIO, FIXAÇÃO COM PARAFUSO - FORNECIMENTO E INSTALAÇÃO. AF_11/2024	M		28,97	
COMPOSICAO	88316	SINAPI	SERVENTE COM ENCARGOS COMPLEMENTARES	H	0,1918485	23,66	4,53
COMPOSICAO	88309	SINAPI	PEDREIRO COM ENCARGOS COMPLEMENTARES	H	0,3836969	29,47	11,30
INSUMO	43657	SINAPI	CONTRAMARCO DE ALUMINIO (PERFIL 25) PARA ESQUADRIAS, TIPO CONVENCIONAL / CADEIRINHA, 60 MM (CM-060), INCLUSO CONEXOES, GRAPAS E TRAVAMENTOS	M	1	6,09	6,09
INSUMO	39961	SINAPI	SILICONE ACETICO USO GERAL INCOLOR 280 G	UN	0,2003571	32,58	6,52
INSUMO	11950	SINAPI	BUCHA DE NYLON SEM ABA S6, COM PARAFUSO DE 4,20 X 40 MM EM ACO ZINCADO COM ROSCA SOBERBA, CABECA CHATA E FENDA PHILLIPS	UN	2,695	0,20	0,53
TOTAL SEM BDI - 94590							28,97
TAXA DE BDI (24,45 %)							7,08
TOTAL COM BDI - 94590							36,05

CLASSE/TIPO	CÓDIGO	FONTE	DESCRIÇÃO	UNID.	COEF.	P. UNIT. (R\$)	TOTAL (R\$)
PEIT	101965	SINAPI	PEITORIL LINEAR EM GRANITO OU MÁRMORE, L = 15CM, ASSENTADO COM ARGAMASSA 1:6 COM ADITIVO. AF_11/2020	M		154,88	
COMPOSICAO	91693	SINAPI	SERRA CIRCULAR DE BANCADA COM MOTOR ELÉTRICO POTÊNCIA DE 5HP, COM COIFA PARA DISCO 10" - CHI DIURNO. AF_08/2015	CHI	0,398	27,54	10,96
COMPOSICAO	91692	SINAPI	SERRA CIRCULAR DE BANCADA COM MOTOR ELÉTRICO POTÊNCIA DE 5HP, COM COIFA PARA DISCO 10" - CHP DIURNO. AF_08/2015	CHP	0,021	29,09	0,61
COMPOSICAO	88316	SINAPI	SERVENTE COM ENCARGOS COMPLEMENTARES	H	0,209	23,66	4,94
COMPOSICAO	88274	SINAPI	MARMORISTA/GRANITEIRO COM ENCARGOS COMPLEMENTARES	H	0,419	29,27	12,26
COMPOSICAO	87283	SINAPI	ARGAMASSA TRAÇO 1:6 (EM VOLUME DE CIMENTO E AREIA MÉDIA ÚMIDA) COM ADIÇÃO DE PLASTIFICANTE PARA EMBOÇO/MASSA ÚNICA/ASSENTAMENTO DE ALVENARIA DE VEDAÇÃO, PREPARO MECÂNICO COM BETONEIRA 400 L. AF_08/2019	M3	0,006	552,42	3,31
INSUMO	34747	SINAPI	PEITORIL EM MÁRMORE, POLIDO, BRANCO COMUM, L= *15* CM, E= *2,0* CM, COM PINGADEIRA	M	1,04	118,08	122,80
TOTAL SEM BDI - 101965							154,88
TAXA DE BDI (24,45 %)							37,87
TOTAL COM BDI - 101965							192,75

CLASSE/TIPO	CÓDIGO	FONTE	DESCRIÇÃO	UNID.	COEF.	P. UNIT. (R\$)	TOTAL (R\$)
CHAP	87905	SINAPI	CHAPISCO APLICADO EM ALVENARIA (COM PRESENÇA DE VÃOS) E ESTRUTURAS DE CONCRETO DE FACHADA, COM COLHER DE PEDREIRO. ARGAMASSA TRAÇO 1:3 COM PREPARO EM BETONEIRA 400L. AF_10/2022	M2		8,93	
COMPOSICAO	88316	SINAPI	SERVENTE COM ENCARGOS COMPLEMENTARES	H	0,0575	23,66	1,36
COMPOSICAO	88309	SINAPI	PEDREIRO COM ENCARGOS COMPLEMENTARES	H	0,1724	29,47	5,08
COMPOSICAO	87313	SINAPI	ARGAMASSA TRAÇO 1:3 (EM VOLUME DE CIMENTO E AREIA GROSSA ÚMIDA) PARA CHAPISCO CONVENCIONAL, PREPARO MECÂNICO COM BETONEIRA 400 L. AF_08/2019	M3	0,0037	674,44	2,49
TOTAL SEM BDI - 87905							8,93
TAXA DE BDI (24,45 %)							2,18
TOTAL COM BDI - 87905							11,11

CLASSE/TIPO	CÓDIGO	FONTE	DESCRIÇÃO	UNID.	COEF.	P. UNIT. (R\$)	TOTAL (R\$)
MASSE	87775	SINAPI	EMBOÇO OU MASSA ÚNICA EM ARGAMASSA TRAÇO 1:2:8, PREPARO MECÂNICO COM BETONEIRA 400 L, APLICADA MANUALMENTE EM PANOS DE FACHADA COM PRESENÇA DE VÃOS, ESPESURA DE 25 MM. AF_08/2022	M2		59,61	
COMPOSICAO	88316	SINAPI	SERVENTE COM ENCARGOS COMPLEMENTARES	H	0,679	23,66	16,06
COMPOSICAO	88309	SINAPI	PEDREIRO COM ENCARGOS COMPLEMENTARES	H	0,679	29,47	20,01
COMPOSICAO	87292	SINAPI	ARGAMASSA TRAÇO 1:2:8 (EM VOLUME DE CIMENTO, CAL E AREIA MÉDIA ÚMIDA) PARA EMBOÇO/MASSA ÚNICA/ASSENTAMENTO DE ALVENARIA DE VEDAÇÃO, PREPARO MECÂNICO COM BETONEIRA 400 L. AF_08/2019	M3	0,0314	675,57	21,21
INSUMO	37411	SINAPI	TELA DE ACO SOLDADA GALVANIZADA/ZINCADA PARA ALVENARIA, FIO D = *1,24 MM, MALHA 25 X 25 MM	M2	0,1388	16,85	2,33
TOTAL SEM BDI - 87775							59,61
TAXA DE BDI (24,45 %)							14,57
TOTAL COM BDI - 87775							74,18

CLASSE/TIPO	CÓDIGO	FONTE	DESCRIÇÃO	UNID.	COEF.	P. UNIT. (R\$)	TOTAL (R\$)
-------------	--------	-------	-----------	-------	-------	----------------	-------------

PREFEITURA MUNICIPAL DE VERA MENDES - PI
REFORMA E AMPLIAÇÃO DA U. E. MANOEL RAIMUNDO DE SOUSA, NA LOCALIDADE RECANTO, ZONA RURAL DO MUNICÍPIO DE VERA MENDES - PI.
PLANILHA DE COMPOSIÇÕES UNITÁRIAS

DATA BASE: SINAPI PI 01/2026, SEINFRA CE 28, ORSE SE 12/2025, SEM DESONERAÇÃO

LEIS SOCIAIS (%): 113,78 BDI (%): 24,45

REVECI	87273	SINAPI	REVESTIMENTO CERÂMICO PARA PAREDES INTERNAS COM PLACAS TIPO ESMALTADA DE DIMENSÕES 33X45 CM APLICADAS NA ALTURA INTEIRA DAS PAREDES. AF_02/2023_PE	M2		71,45		
COMPOSICAO	88316	SINAPI	SERVENTE COM ENCARGOS COMPLEMENTARES	H	0,3138	23,66	7,42	
COMPOSICAO	88256	SINAPI	AZULEJISTA OU LADRILHEIRO COM ENCARGOS COMPLEMENTARES	H	0,697	29,33	20,44	
INSUMO	34357	SINAPI	REJUNTE CIMENTICIO, QUALQUER COR	KG	0,222	4,28	0,95	
INSUMO	1381	SINAPI	ARGAMASSA COLANTE AC I PARA CERAMICAS	KG	6,85	0,73	5,00	
INSUMO	536	SINAPI	REVESTIMENTO PARA PAREDE, EM CERAMICA ESMALTADA, FORMATO MENOR OU IGUAL A 2025 CM2	M2	1,0798	34,86	37,64	
TOTAL SEM BDI - 87273							71,45	
TAXA DE BDI (24,45 %)							17,47	
TOTAL COM BDI - 87273							88,92	

CLASSE/TIPO	CÓDIGO	FONTE	DESCRIÇÃO	UNID.	COEF.	P. UNIT. (R\$)	TOTAL (R\$)	
FORR	96113	SINAPI	FORRO EM PLACAS DE GESSO, PARA AMBIENTES COMERCIAIS. AF_08/2023_PS	M2		48,42		
COMPOSICAO	88316	SINAPI	SERVENTE COM ENCARGOS COMPLEMENTARES	H	0,4522	23,66	10,69	
COMPOSICAO	88269	SINAPI	GESSEIRO COM ENCARGOS COMPLEMENTARES	H	0,7867	28,50	22,42	
INSUMO	40547	SINAPI	PARAFUSO ZINCADO, AUTOBROCANTE, FLANGEADO, 4,2 MM X 19 MM	CENTO	0,0293	26,51	0,77	
INSUMO	20250	SINAPI	SISAL EM FIBRA / ESTOPA SISAL PARA GESSO	KG	0,0078	15,00	0,11	
INSUMO	4812	SINAPI	PLACA DE GESSO PARA FORRO, *60 X 60* CM, ESPESSURA DE 12 MM (SEM COLOCACAO)	M2	1,0414	11,77	12,25	
INSUMO	3315	SINAPI	GESSE EM PO PARA REVESTIMENTOS/MOLDURAS/SANCAS E USO GERAL	KG	1,8127	0,84	1,52	
INSUMO	345	SINAPI	ARAME GALVANIZADO 18 BWG, D = 1,24MM (0,009 KG/M)	KG	0,0217	30,79	0,66	
TOTAL SEM BDI - 96113							48,42	
TAXA DE BDI (24,45 %)							11,84	
TOTAL COM BDI - 96113							60,26	

CLASSE/TIPO	CÓDIGO	FONTE	DESCRIÇÃO	UNID.	COEF.	P. UNIT. (R\$)	TOTAL (R\$)	
FORR	96120	SINAPI	ACABAMENTOS PARA FORRO (MOLDURA DE GESSO). AF_08/2023	M		3,14		
COMPOSICAO	88316	SINAPI	SERVENTE COM ENCARGOS COMPLEMENTARES	H	0,0261	23,66	0,61	
COMPOSICAO	88269	SINAPI	GESSEIRO COM ENCARGOS COMPLEMENTARES	H	0,0454	28,50	1,29	
INSUMO	20250	SINAPI	SISAL EM FIBRA / ESTOPA SISAL PARA GESSO	KG	0,0016	15,00	0,02	
INSUMO	5066	SINAPI	PREGO DE ACO POLIDO COM CABECA 12 X 12	KG	0,0015	26,61	0,04	
INSUMO	4812	SINAPI	PLACA DE GESSO PARA FORRO, *60 X 60* CM, ESPESSURA DE 12 MM (SEM COLOCACAO)	M2	0,075	11,77	0,88	
INSUMO	3315	SINAPI	GESSE EM PO PARA REVESTIMENTOS/MOLDURAS/SANCAS E USO GERAL	KG	0,3643	0,84	0,30	
TOTAL SEM BDI - 96120							3,14	
TAXA DE BDI (24,45 %)							0,77	
TOTAL COM BDI - 96120							3,91	

CLASSE/TIPO	CÓDIGO	FONTE	DESCRIÇÃO	UNID.	COEF.	P. UNIT. (R\$)	TOTAL (R\$)	
REVECI	87251	SINAPI	REVESTIMENTO CERÂMICO PARA PISO COM PLACAS TIPO ESMALTADA DE DIMENSÕES 45X45 CM APLICADA EM AMBIENTES DE ÁREA MAIOR QUE 10 M2. AF_02/2023_PE	M2		57,71		
COMPOSICAO	88316	SINAPI	SERVENTE COM ENCARGOS COMPLEMENTARES	H	0,1308	23,66	3,09	
COMPOSICAO	88256	SINAPI	AZULEJISTA OU LADRILHEIRO COM ENCARGOS COMPLEMENTARES	H	0,2537	29,33	7,44	
INSUMO	34357	SINAPI	REJUNTE CIMENTICIO, QUALQUER COR	KG	0,188	4,28	0,80	
INSUMO	1381	SINAPI	ARGAMASSA COLANTE AC I PARA CERAMICAS	KG	9,1325	0,73	6,66	
INSUMO	1287	SINAPI	PISO EM CERAMICA ESMALTADA, COR LISA, PEI MAIOR OU IGUAL A 4, FORMATO MENOR OU IGUAL A 2025 CM2	M2	1,06	37,48	39,72	
TOTAL SEM BDI - 87251							57,71	
TAXA DE BDI (24,45 %)							14,11	
TOTAL COM BDI - 87251							71,82	

CLASSE/TIPO	CÓDIGO	FONTE	DESCRIÇÃO	UNID.	COEF.	P. UNIT. (R\$)	TOTAL (R\$)	
PISOS	98689	SINAPI	SOLEIRA EM GRANITO, LARGURA 15 CM, ESPESSURA 2,0 CM. AF_09/2020	M		119,09		
COMPOSICAO	88316	SINAPI	SERVENTE COM ENCARGOS COMPLEMENTARES	H	0,273	23,66	6,45	
COMPOSICAO	88274	SINAPI	MARMORISTA/GRANITEIRO COM ENCARGOS COMPLEMENTARES	H	0,547	29,27	16,01	
INSUMO	37595	SINAPI	ARGAMASSA COLANTE TIPO AC III	KG	1,29	2,24	2,88	
INSUMO	20232	SINAPI	SOLEIRA EM GRANITO, POLIDO, TIPO ANDORINHA/ QUARTZ/ CASTELO/ CORUMBA OU OUTROS EQUIVALENTES DA REGIAO, L= *15* CM, E= *2,0* CM	M	1	93,75	93,75	
TOTAL SEM BDI - 98689							119,09	
TAXA DE BDI (24,45 %)							29,12	
TOTAL COM BDI - 98689							148,21	

CLASSE/TIPO	CÓDIGO	FONTE	DESCRIÇÃO	UNID.	COEF.	P. UNIT. (R\$)	TOTAL (R\$)	
INSTEM	91941	SINAPI	CAIXA RETANGULAR 4" X 2" BAIXA (0,30 M DO PISO), PVC, INSTALADA EM PAREDE - FORNECIMENTO E INSTALAÇÃO. AF_03/2023	UN		12,00		
COMPOSICAO	88629	SINAPI	ARGAMASSA TRAÇO 1:3 (EM VOLUME DE CIMENTO E AREIA MÉDIA ÚMIDA), PREPARO MANUAL AF_08/2019	M3	0,0009	826,00	0,74	
COMPOSICAO	88264	SINAPI	ELETRICISTA COM ENCARGOS COMPLEMENTARES	H	0,164	30,09	4,93	
COMPOSICAO	88247	SINAPI	AUXILIAR DE ELETRICISTA COM ENCARGOS COMPLEMENTARES	H	0,164	24,79	4,06	
INSUMO	1872	SINAPI	CAIXA DE PASSAGEM, EM PVC, DE 4" X 2", PARA ELETRODUTO FLEXIVEL CORRUGADO	UN	1	2,27	2,27	
TOTAL SEM BDI - 91941							12,00	
TAXA DE BDI (24,45 %)							2,93	
TOTAL COM BDI - 91941							14,93	

CLASSE/TIPO	CÓDIGO	FONTE	DESCRIÇÃO	UNID.	COEF.	P. UNIT. (R\$)	TOTAL (R\$)
INSTEM	91854	SINAPI	ELETRODUTO FLEXIVEL CORRUGADO, PVC, DN 25 MM (3/4"), PARA CIRCUITOS TERMINAIS, INSTALADO EM PAREDE - FORNECIMENTO E INSTALAÇÃO. AF_03/2023	M		10,11	
COMPOSICAO	88264	SINAPI	ELETRICISTA COM ENCARGOS COMPLEMENTARES	H	0,134	30,09	4,03

PREFEITURA MUNICIPAL DE VERA MENDES - PI
REFORMA E AMPLIAÇÃO DA U. E. MANOEL RAIMUNDO DE SOUSA, NA LOCALIDADE RECANTO, ZONA RURAL DO MUNICÍPIO DE VERA MENDES - PI.
PLANILHA DE COMPOSIÇÕES UNITÁRIAS

DATA BASE: SINAPI PI 01/2026, SEINFRA CE 28, ORSE SE 12/2025, SEM DESONERAÇÃO					LEIS SOCIAIS (%):		113,78	BDI (%):	24,45
COMPOSICAO	88247	SINAPI	AUXILIAR DE ELETRICISTA COM ENCARGOS COMPLEMENTARES	H	0,134	24,79	3,32		
INSUMO	2688	SINAPI	ELETRODUTO PVC FLEXIVEL CORRUGADO, COR AMARELA, DE 25 MM	M	1,017	2,72	2,76		
TOTAL SEM BDI - 91854								10,11	
TAXA DE BDI (24,45 %)								2,47	
TOTAL COM BDI - 91854								12,58	

CLASSE/TIPO	CÓDIGO	FONTE	DESCRIÇÃO	UNID.	COEF.	P. UNIT. (R\$)	TOTAL (R\$)	
INSTEM	91834	SINAPI	ELETRODUTO FLEXÍVEL CORRUGADO, PVC, DN 25 MM (3/4"), PARA CIRCUITOS TERMINAIS, INSTALADO EM FORRO - FORNECIMENTO E INSTALAÇÃO. AF_03/2023	M		19,89		
COMPOSICAO	91170	SINAPI	FIXAÇÃO DE TUBOS HORIZONTAIS DE PVC ÁGUA, PVC ESGOTO, PVC ÁGUA PLUVIAL, CPVC, PPR, COBRE OU AÇO, DIÂMETROS MENORES OU IGUAIS A 40 MM, COM ABRAÇADEIRA METÁLICA RÍGIDA TIPO U PERFIL 1 1/4", FIXADA EM PERFILADO EM LAJE. AF_09/2023_PS	M	1	11,92	11,92	
COMPOSICAO	88264	SINAPI	ELETRICISTA COM ENCARGOS COMPLEMENTARES	H	0,091	30,09	2,73	
COMPOSICAO	88247	SINAPI	AUXILIAR DE ELETRICISTA COM ENCARGOS COMPLEMENTARES	H	0,091	24,79	2,25	
INSUMO	2688	SINAPI	ELETRODUTO PVC FLEXIVEL CORRUGADO, COR AMARELA, DE 25 MM	M	1,1	2,72	2,99	
TOTAL SEM BDI - 91834								19,89
TAXA DE BDI (24,45 %)								4,86
TOTAL COM BDI - 91834								24,75

CLASSE/TIPO	CÓDIGO	FONTE	DESCRIÇÃO	UNID.	COEF.	P. UNIT. (R\$)	TOTAL (R\$)	
INSTEM	91924	SINAPI	CABO DE COBRE FLEXÍVEL ISOLADO, 1,5 MM², ANTI-CHAMA 450/750 V, PARA CIRCUITOS TERMINAIS - FORNECIMENTO E INSTALAÇÃO. AF_03/2023	M		3,41		
COMPOSICAO	88264	SINAPI	ELETRICISTA COM ENCARGOS COMPLEMENTARES	H	0,023	30,09	0,69	
COMPOSICAO	88247	SINAPI	AUXILIAR DE ELETRICISTA COM ENCARGOS COMPLEMENTARES	H	0,023	24,79	0,57	
INSUMO	21127	SINAPI	FITA ISOLANTE ADESIVA ANTICHAMA, USO ATE 750 V, EM ROLO DE 19 MM X 5 M	UN	0,0094	3,66	0,03	
INSUMO	1013	SINAPI	CABO DE COBRE, FLEXIVEL, CLASSE 4 OU 5, ISOLACAO EM PVC/A, ANTICHAMA BWF-B, 1 CONDUTOR, 450/750 V, SECAO NOMINAL 1,5 MM2	M	1,2434	1,71	2,12	
TOTAL SEM BDI - 91924								3,41
TAXA DE BDI (24,45 %)								0,83
TOTAL COM BDI - 91924								4,24

CLASSE/TIPO	CÓDIGO	FONTE	DESCRIÇÃO	UNID.	COEF.	P. UNIT. (R\$)	TOTAL (R\$)	
INSTEM	91926	SINAPI	CABO DE COBRE FLEXÍVEL ISOLADO, 2,5 MM², ANTI-CHAMA 450/750 V, PARA CIRCUITOS TERMINAIS - FORNECIMENTO E INSTALAÇÃO. AF_03/2023	M		4,97		
COMPOSICAO	88264	SINAPI	ELETRICISTA COM ENCARGOS COMPLEMENTARES	H	0,029	30,09	0,87	
COMPOSICAO	88247	SINAPI	AUXILIAR DE ELETRICISTA COM ENCARGOS COMPLEMENTARES	H	0,029	24,79	0,71	
INSUMO	21127	SINAPI	FITA ISOLANTE ADESIVA ANTICHAMA, USO ATE 750 V, EM ROLO DE 19 MM X 5 M	UN	0,0094	3,66	0,03	
INSUMO	1014	SINAPI	CABO DE COBRE, FLEXIVEL, CLASSE 4 OU 5, ISOLACAO EM PVC/A, ANTICHAMA BWF-B, 1 CONDUTOR, 450/750 V, SECAO NOMINAL 2,5 MM2	M	1,2434	2,71	3,36	
TOTAL SEM BDI - 91926								4,97
TAXA DE BDI (24,45 %)								1,22
TOTAL COM BDI - 91926								6,19

CLASSE/TIPO	CÓDIGO	FONTE	DESCRIÇÃO	UNID.	COEF.	P. UNIT. (R\$)	TOTAL (R\$)	
INSTEM	91928	SINAPI	CABO DE COBRE FLEXÍVEL ISOLADO, 4 MM², ANTI-CHAMA 450/750 V, PARA CIRCUITOS TERMINAIS - FORNECIMENTO E INSTALAÇÃO. AF_03/2023	M		7,74		
COMPOSICAO	88264	SINAPI	ELETRICISTA COM ENCARGOS COMPLEMENTARES	H	0,039	30,09	1,17	
COMPOSICAO	88247	SINAPI	AUXILIAR DE ELETRICISTA COM ENCARGOS COMPLEMENTARES	H	0,039	24,79	0,96	
INSUMO	21127	SINAPI	FITA ISOLANTE ADESIVA ANTICHAMA, USO ATE 750 V, EM ROLO DE 19 MM X 5 M	UN	0,0094	3,66	0,03	
INSUMO	981	SINAPI	CABO DE COBRE, FLEXIVEL, CLASSE 4 OU 5, ISOLACAO EM PVC/A, ANTICHAMA BWF-B, 1 CONDUTOR, 450/750 V, SECAO NOMINAL 4 MM2	M	1,2434	4,49	5,58	
TOTAL SEM BDI - 91928								7,74
TAXA DE BDI (24,45 %)								1,89
TOTAL COM BDI - 91928								9,63

CLASSE/TIPO	CÓDIGO	FONTE	DESCRIÇÃO	UNID.	COEF.	P. UNIT. (R\$)	TOTAL (R\$)	
INSTEM	91953	SINAPI	INTERRUPTOR SIMPLES (1 MÓDULO), 10A/250V, INCLUINDO SUPORTE E PLACA - FORNECIMENTO E INSTALAÇÃO. AF_03/2023	UN		33,01		
COMPOSICAO	91952	SINAPI	INTERRUPTOR SIMPLES (1 MÓDULO), 10A/250V, SEM SUPORTE E SEM PLACA - FORNECIMENTO E INSTALAÇÃO. AF_03/2023	UN	1	20,80	20,80	
COMPOSICAO	91946	SINAPI	SUPORTE PARAFUSADO COM PLACA DE ENCAIXE 4" X 2" MÉDIO (1,30 M DO PISO) PARA PONTO ELÉTRICO - FORNECIMENTO E INSTALAÇÃO. AF_03/2023	UN	1	12,21	12,21	
TOTAL SEM BDI - 91953								33,01
TAXA DE BDI (24,45 %)								8,07
TOTAL COM BDI - 91953								41,08

CLASSE/TIPO	CÓDIGO	FONTE	DESCRIÇÃO	UNID.	COEF.	P. UNIT. (R\$)	TOTAL (R\$)	
INSTEM	91967	SINAPI	INTERRUPTOR SIMPLES (3 MÓDULOS), 10A/250V, INCLUINDO SUPORTE E PLACA - FORNECIMENTO E INSTALAÇÃO. AF_03/2023	UN		67,80		
COMPOSICAO	91966	SINAPI	INTERRUPTOR SIMPLES (3 MÓDULOS), 10A/250V, SEM SUPORTE E SEM PLACA - FORNECIMENTO E INSTALAÇÃO. AF_03/2023	UN	1	55,59	55,59	
COMPOSICAO	91946	SINAPI	SUPORTE PARAFUSADO COM PLACA DE ENCAIXE 4" X 2" MÉDIO (1,30 M DO PISO) PARA PONTO ELÉTRICO - FORNECIMENTO E INSTALAÇÃO. AF_03/2023	UN	1	12,21	12,21	
TOTAL SEM BDI - 91967								67,80

PREFEITURA MUNICIPAL DE VERA MENDES - PI
REFORMA E AMPLIAÇÃO DA U. E. MANOEL RAIMUNDO DE SOUSA, NA LOCALIDADE RECANTO, ZONA RURAL DO MUNICÍPIO DE VERA MENDES - PI.
PLANILHA DE COMPOSIÇÕES UNITÁRIAS

DATA BASE: SINAPI PI 01/2026, SEINFRA CE 28, ORSE SE 12/2025, SEM DESONERAÇÃO	LEIS SOCIAIS (%): 113,78	BDI (%): 24,45
TAXA DE BDI (24,45 %)		16,58
TOTAL COM BDI - 91967		84,38

CLASSE/TIPO	CÓDIGO	FONTE	DESCRIÇÃO	UNID.	COEF.	P. UNIT. (R\$)	TOTAL (R\$)
INSTEM	92000	SINAPI	TOMADA BAIXA DE EMBUTIR (1 MÓDULO), 2P+T 10 A, INCLUINDO SUPORTE E PLACA - FORNECIMENTO E INSTALAÇÃO. AF_03/2023	UN		34,67	
COMPOSICAO	91998	SINAPI	TOMADA BAIXA DE EMBUTIR (1 MÓDULO), 2P+T 10 A, SEM SUPORTE E SEM PLACA - FORNECIMENTO E INSTALAÇÃO. AF_03/2023	UN	1	22,46	22,46
COMPOSICAO	91946	SINAPI	SUPORTE PARAFUSADO COM PLACA DE ENCAIXE 4" X 2" MÉDIO (1,30 M DO PISO) PARA PONTO ELÉTRICO - FORNECIMENTO E INSTALAÇÃO. AF_03/2023	UN	1	12,21	12,21
TOTAL SEM BDI - 92000							34,67
TAXA DE BDI (24,45 %)							8,48
TOTAL COM BDI - 92000							43,15

CLASSE/TIPO	CÓDIGO	FONTE	DESCRIÇÃO	UNID.	COEF.	P. UNIT. (R\$)	TOTAL (R\$)
INSTEM	92004	SINAPI	TOMADA MÉDIA DE EMBUTIR (2 MÓDULOS), 2P+T 10 A, INCLUINDO SUPORTE E PLACA - FORNECIMENTO E INSTALAÇÃO. AF_03/2023	UN		61,97	
COMPOSICAO	92002	SINAPI	TOMADA MÉDIA DE EMBUTIR (2 MÓDULOS), 2P+T 10 A, SEM SUPORTE E SEM PLACA - FORNECIMENTO E INSTALAÇÃO. AF_03/2023	UN	1	49,76	49,76
COMPOSICAO	91946	SINAPI	SUPORTE PARAFUSADO COM PLACA DE ENCAIXE 4" X 2" MÉDIO (1,30 M DO PISO) PARA PONTO ELÉTRICO - FORNECIMENTO E INSTALAÇÃO. AF_03/2023	UN	1	12,21	12,21
TOTAL SEM BDI - 92004							61,97
TAXA DE BDI (24,45 %)							15,15
TOTAL COM BDI - 92004							77,12

CLASSE/TIPO	CÓDIGO	FONTE	DESCRIÇÃO	UNID.	COEF.	P. UNIT. (R\$)	TOTAL (R\$)
INSTEM	91992	SINAPI	TOMADA ALTA DE EMBUTIR (1 MÓDULO), 2P+T 10 A, INCLUINDO SUPORTE E PLACA - FORNECIMENTO E INSTALAÇÃO. AF_03/2023	UN		49,43	
COMPOSICAO	91990	SINAPI	TOMADA ALTA DE EMBUTIR (1 MÓDULO), 2P+T 10 A, SEM SUPORTE E SEM PLACA - FORNECIMENTO E INSTALAÇÃO. AF_03/2023	UN	1	37,22	37,22
COMPOSICAO	91946	SINAPI	SUPORTE PARAFUSADO COM PLACA DE ENCAIXE 4" X 2" MÉDIO (1,30 M DO PISO) PARA PONTO ELÉTRICO - FORNECIMENTO E INSTALAÇÃO. AF_03/2023	UN	1	12,21	12,21
TOTAL SEM BDI - 91992							49,43
TAXA DE BDI (24,45 %)							12,09
TOTAL COM BDI - 91992							61,52

CLASSE/TIPO	CÓDIGO	FONTE	DESCRIÇÃO	UNID.	COEF.	P. UNIT. (R\$)	TOTAL (R\$)
ILUM	103782	SINAPI	LUMINÁRIA TIPO PLAFON CIRCULAR, DE SOBREPOR, COM LED DE 12/13 W - FORNECIMENTO E INSTALAÇÃO. AF_09/2024	UN		30,05	
COMPOSICAO	88264	SINAPI	ELETRICISTA COM ENCARGOS COMPLEMENTARES	H	0,4829999	30,09	14,53
COMPOSICAO	88247	SINAPI	AUXILIAR DE ELETRICISTA COM ENCARGOS COMPLEMENTARES	H	0,1509375	24,79	3,74
INSUMO	39385	SINAPI	LUMINARIA LED PLAFON REDONDO DE SOBREPOR BIVOLT 12/13 W, D = *17* CM	UN	1	11,78	11,78
TOTAL SEM BDI - 103782							30,05
TAXA DE BDI (24,45 %)							7,35
TOTAL COM BDI - 103782							37,40

CLASSE/TIPO	CÓDIGO	FONTE	DESCRIÇÃO	UNID.	COEF.	P. UNIT. (R\$)	TOTAL (R\$)
INSTQ	101875	SINAPI	QUADRO DE DISTRIBUIÇÃO DE ENERGIA EM CHAPA DE AÇO GALVANIZADO, DE EMBUTIR, COM BARRAMENTO TRIFÁSICO, PARA 12 DISJUNTORES DIN 100A - FORNECIMENTO E INSTALAÇÃO. AF_07/2025	UN		461,28	
COMPOSICAO	88264	SINAPI	ELETRICISTA COM ENCARGOS COMPLEMENTARES	H	1,4514	30,09	43,67
COMPOSICAO	88247	SINAPI	AUXILIAR DE ELETRICISTA COM ENCARGOS COMPLEMENTARES	H	1,4514	24,79	35,98
COMPOSICAO	87367	SINAPI	ARGAMASSA TRAÇO 1:1:6 (EM VOLUME DE CIMENTO, CAL E AREIA MÉDIA ÚMIDA) PARA EMBOÇO/MASSA ÚNICA/ASSENTAMENTO DE ALVENARIA DE VEDAÇÃO, PREPARO MANUAL. AF_08/2019	M3	0,0117	810,06	9,47
INSUMO	13393	SINAPI	QUADRO DE DISTRIBUIÇÃO COM BARRAMENTO TRIFÁSICO, DE EMBUTIR, EM CHAPA DE AÇO GALVANIZADO, PARA 12 DISJUNTORES DIN, 100A	UN	1	372,16	372,16
TOTAL SEM BDI - 101875							461,28
TAXA DE BDI (24,45 %)							112,78
TOTAL COM BDI - 101875							574,06

CLASSE/TIPO	CÓDIGO	FONTE	DESCRIÇÃO	UNID.	COEF.	P. UNIT. (R\$)	TOTAL (R\$)
INSTQ	93653	SINAPI	DISJUNTOR MONOPOLAR TIPO DIN, CORRENTE NOMINAL DE 10A - FORNECIMENTO E INSTALAÇÃO. AF_07/2025	UN		11,42	
COMPOSICAO	88264	SINAPI	ELETRICISTA COM ENCARGOS COMPLEMENTARES	H	0,035428	30,09	1,06
COMPOSICAO	88247	SINAPI	AUXILIAR DE ELETRICISTA COM ENCARGOS COMPLEMENTARES	H	0,035428	24,79	0,87
INSUMO	34653	SINAPI	DISJUNTOR TERMOMAGNETICO PARA TRILHO DIN (IEC), MONOPOLAR, 6 - 32 A	UN	1	8,34	8,34
INSUMO	1570	SINAPI	TERMINAL A COMPRESSAO EM COBRE ESTANHADO PARA CABO 2,5 MM2, 1 FURO E 1 COMPRESSAO, PARA PARAFUSO DE FIXACAO M5	UN	1	1,15	1,15
TOTAL SEM BDI - 93653							11,42
TAXA DE BDI (24,45 %)							2,79
TOTAL COM BDI - 93653							14,21

CLASSE/TIPO	CÓDIGO	FONTE	DESCRIÇÃO	UNID.	COEF.	P. UNIT. (R\$)	TOTAL (R\$)
INSTQ	93654	SINAPI	DISJUNTOR MONOPOLAR TIPO DIN, CORRENTE NOMINAL DE 16A - FORNECIMENTO E INSTALAÇÃO. AF_07/2025	UN		11,42	
COMPOSICAO	88264	SINAPI	ELETRICISTA COM ENCARGOS COMPLEMENTARES	H	0,035428	30,09	1,06
COMPOSICAO	88247	SINAPI	AUXILIAR DE ELETRICISTA COM ENCARGOS COMPLEMENTARES	H	0,035428	24,79	0,87

PREFEITURA MUNICIPAL DE VERA MENDES - PI
REFORMA E AMPLIAÇÃO DA U. E. MANOEL RAIMUNDO DE SOUSA, NA LOCALIDADE RECANTO, ZONA RURAL DO MUNICÍPIO DE VERA MENDES - PI.
PLANILHA DE COMPOSIÇÕES UNITÁRIAS

DATA BASE: SINAPI PI 01/2026, SEINFRA CE 28, ORSE SE 12/2025, SEM DESONERAÇÃO				LEIS SOCIAIS (%):		113,78	BDI (%):		24,45
INSUMO	34653	SINAPI	DISJUNTOR TERMOMAGNETICO PARA TRILHO DIN (IEC), MONOPOLAR, 6-32 A	UN	1	8,34		8,34	
INSUMO	1570	SINAPI	TERMINAL A COMPRESSAO EM COBRE ESTANHADO PARA CABO 2,5 MM2, 1 FURO E 1 COMPRESSAO, PARA PARAFUSO DE FIXACAO M5	UN	1	1,15		1,15	
TOTAL SEM BDI - 93654								11,42	
TAXA DE BDI (24,45 %)								2,79	
TOTAL COM BDI - 93654								14,21	

CLASSE/TIPO	CÓDIGO	FONTE	DESCRIÇÃO	UNID.	COEF.	P. UNIT. (R\$)	TOTAL (R\$)	
INSTQ	93673	SINAPI	DISJUNTOR TRIPOLAR TIPO DIN, CORRENTE NOMINAL DE 50A - FORNECIMENTO E INSTALAÇÃO. AF_07/2025	UN		94,47		
COMPOSICAO	88264	SINAPI	ELETRICISTA COM ENCARGOS COMPLEMENTARES	H	0,529745	30,09	15,94	
COMPOSICAO	88247	SINAPI	AUXILIAR DE ELETRICISTA COM ENCARGOS COMPLEMENTARES	H	0,529745	24,79	13,13	
INSUMO	34709	SINAPI	DISJUNTOR TERMOMAGNETICO PARA TRILHO DIN (IEC), TRIPOLAR, 10-50 A	UN	1	58,56	58,56	
INSUMO	1575	SINAPI	TERMINAL A COMPRESSAO EM COBRE ESTANHADO PARA CABO 16 MM2, 1 FURO E 1 COMPRESSAO, PARA PARAFUSO DE FIXACAO M6	UN	3	2,28	6,84	
TOTAL SEM BDI - 93673								94,47
TAXA DE BDI (24,45 %)								23,10
TOTAL COM BDI - 93673								117,57

CLASSE/TIPO	CÓDIGO	FONTE	DESCRIÇÃO	UNID.	COEF.	P. UNIT. (R\$)	TOTAL (R\$)	
INSTQ	101938	SINAPI	CAIXA DE PROTEÇÃO PARA MEDIDOR MONOFÁSICO DE EMBUTIR - FORNECIMENTO E INSTALAÇÃO. AF_07/2025	UN		166,74		
COMPOSICAO	88264	SINAPI	ELETRICISTA COM ENCARGOS COMPLEMENTARES	H	1,119613	30,09	33,68	
COMPOSICAO	88247	SINAPI	AUXILIAR DE ELETRICISTA COM ENCARGOS COMPLEMENTARES	H	1,119613	24,79	27,75	
COMPOSICAO	87367	SINAPI	ARGAMASSA TRAÇO 1:1:6 (EM VOLUME DE CIMENTO, CAL E AREIA MÉDIA ÚMIDA) PARA EMBOÇO/MASSA ÚNICA/ASSENTAMENTO DE ALVENARIA DE VEDAÇÃO, PREPARO MANUAL. AF_08/2019	M3	0,0086	810,06	6,96	
INSUMO	39808	SINAPI	CAIXA PARA MEDIDOR MONOFASICO, EM POLICARBONATO / TERMOPLASTICO, PARA ALOJAR 1 DISJUNTOR (PADRAO DA CONCESSIONARIA LOCAL)	UN	1	98,35	98,35	
TOTAL SEM BDI - 101938								166,74
TAXA DE BDI (24,45 %)								40,77
TOTAL COM BDI - 101938								207,51

CLASSE/TIPO	CÓDIGO	FONTE	DESCRIÇÃO	UNID.	COEF.	P. UNIT. (R\$)	TOTAL (R\$)	
SPDA	96985	SINAPI	HASTE DE ATERRAMENTO, DIÂMETRO 5/8", COM 3 METROS - FORNECIMENTO E INSTALAÇÃO. AF_08/2023	UN		87,05		
COMPOSICAO	88264	SINAPI	ELETRICISTA COM ENCARGOS COMPLEMENTARES	H	0,2484	30,09	7,47	
COMPOSICAO	88247	SINAPI	AUXILIAR DE ELETRICISTA COM ENCARGOS COMPLEMENTARES	H	0,2484	24,79	6,15	
INSUMO	3379	SINAPI	HASTE DE ATERRAMENTO EM AÇO COM 3,00 M DE COMPRIMENTO E DN = 5/8", REVESTIDA COM BAIXA CAMADA DE COBRE, SEM CONECTOR	UN	1	73,43	73,43	
TOTAL SEM BDI - 96985								87,05
TAXA DE BDI (24,45 %)								21,28
TOTAL COM BDI - 96985								108,33

CLASSE/TIPO	CÓDIGO	FONTE	DESCRIÇÃO	UNID.	COEF.	P. UNIT. (R\$)	TOTAL (R\$)	
	01200/ORSE	ORSE	PONTO DE ÁGUA FRIA EMBUTIDO, C/MATERIAL PVC RÍGIDO SOLDÁVEL Ø 25MM	UN		127,41		
INSUMO	00138/ORSE	ORSE	ADESIVO PVC EM FRASCO DE 850 GRAMAS	KG	0,0095	72,41	0,68	
INSUMO	02036/ORSE	ORSE	SOLUÇÃO LIMPADORA PVC	L	0,135	69,74	9,41	
INSUMO	13	SINAPI	ESTOPA	KG	0,25	17,15	4,28	
INSUMO	2696	SINAPI	ENCANADOR OU BOMBEIRO HIDRAULICO (HORISTA)	H	0,835	21,80	18,20	
INSUMO	3767	SINAPI	LIXA EM FOLHA PARA PAREDE OU MADEIRA, NUMERO 120, COR VERMELHA	UN	1	0,94	0,94	
INSUMO	4750	SINAPI	PEDREIRO (HORISTA)	H	0,75	21,80	16,35	
INSUMO	6111	SINAPI	SERVENTE DE OBRAS (HORISTA)	H	2,1	15,94	33,47	
INSUMO	9868	SINAPI	TUBO PVC, SOLDÁVEL, DE 25 MM, ÁGUA FRIA (NBR-9648)	M	7	4,25	29,75	
COMPOSICAO	10549/ORSE	ORSE	ENCARGOS COMPLEMENTARES -SERVENTE	H	2,1	3,95	8,29	
COMPOSICAO	10550/ORSE	ORSE	ENCARGOS COMPLEMENTARES -PEDREIRO	H	0,75	3,78	2,83	
COMPOSICAO	10554/ORSE	ORSE	ENCARGOS COMPLEMENTARES -ENCANADOR	H	0,835	3,85	3,21	
TOTAL SEM BDI - 01200/ORSE								127,41
TAXA DE BDI (24,45 %)								31,15
TOTAL COM BDI - 01200/ORSE								158,56

CLASSE/TIPO	CÓDIGO	FONTE	DESCRIÇÃO	UNID.	COEF.	P. UNIT. (R\$)	TOTAL (R\$)	
VALV	89353	SINAPI	REGISTRO DE GAVETA BRUTO, LATÃO, ROSCÁVEL, 3/4" - FORNECIMENTO E INSTALAÇÃO. AF_08/2021	UN		46,79		
COMPOSICAO	88267	SINAPI	ENCANADOR OU BOMBEIRO HIDRÁULICO COM ENCARGOS COMPLEMENTARES	H	0,1102	28,79	3,17	
COMPOSICAO	88248	SINAPI	AUXILIAR DE ENCANADOR OU BOMBEIRO HIDRÁULICO COM ENCARGOS COMPLEMENTARES	H	0,1102	23,59	2,59	
INSUMO	6016	SINAPI	REGISTRO GAVETA BRUTO EM LATAO FORIADO, BITOLA 3/4"	UN	1	40,87	40,87	
INSUMO	3148	SINAPI	FITA VEDA ROSCA, EM PTFE, ROLO DE 18 MM X 50 M (L X C)	UN	0,0106	15,26	0,16	
TOTAL SEM BDI - 89353								46,79
TAXA DE BDI (24,45 %)								11,44
TOTAL COM BDI - 89353								58,23

CLASSE/TIPO	CÓDIGO	FONTE	DESCRIÇÃO	UNID.	COEF.	P. UNIT. (R\$)	TOTAL (R\$)
LOUC	86885	SINAPI	ENGATE FLEXÍVEL EM PLÁSTICO BRANCO, 1/2" X 40CM - FORNECIMENTO E INSTALAÇÃO. AF_01/2020	UN		11,88	
COMPOSICAO	88316	SINAPI	SERVENTE COM ENCARGOS COMPLEMENTARES	H	0,0481	23,86	1,13
COMPOSICAO	88267	SINAPI	ENCANADOR OU BOMBEIRO HIDRÁULICO COM ENCARGOS COMPLEMENTARES	H	0,1525	28,79	4,39

PREFEITURA MUNICIPAL DE VERA MENDES - PI
REFORMA E AMPLIAÇÃO DA U. E. MANOEL RAIMUNDO DE SOUSA, NA LOCALIDADE RECANTO, ZONA RURAL DO MUNICÍPIO DE VERA MENDES - PI.
PLANILHA DE COMPOSIÇÕES UNITÁRIAS

DATA BASE: SINAPI PI 01/2026, SEINFRA CE 28, ORSE SE 12/2025, SEM DESONERAÇÃO					LEIS SOCIAIS (%):		113,78	BDI (%):	24,45
INSUMO	11681	SINAPI	ENGATE/RABICHO FLEXIVEL PLASTICO (PVC OU ABS) BRANCO 1/2" X 40 CM	UN	1	6,28		6,28	
INSUMO	3146	SINAPI	FITA VEDA ROSCA, EM PTFE, ROLO DE 18 MM X 10 M (L X C)	UN	0,021	4,14		0,08	
TOTAL SEM BDI - 86885								11,88	
TAXA DE BDI (24,45 %)								2,90	
TOTAL COM BDI - 86885								14,78	

CLASSE/TIPO	CÓDIGO	FONTE	DESCRIÇÃO	UNID.	COEF.	P. UNIT. (R\$)	TOTAL (R\$)
	01679/ORSE	ORSE	PONTO DE ESGOTO COM TUBO DE PVC RÍGIDO SOLDÁVEL DE Ø 40 MM (LAVATÓRIOS, MICTÓRIOS, RALOS SIFONADOS, ETC...)	UN		80,22	
INSUMO	00138/ORSE	ORSE	ADESIVO PVC EM FRASCO DE 850 GRAMAS	KG	0,039	72,41	2,82
INSUMO	01703/ORSE	ORSE	PASTA LUBRIFICANTE P/ PVC JE	KG	0,09	63,50	5,71
INSUMO	02036/ORSE	ORSE	SOLUÇÃO LIMPADORA PVC	L	0,06	69,74	4,18
INSUMO	2696	SINAPI	ENCANADOR OU BOMBEIRO HIDRAULICO (HORISTA)	H	0,65	21,80	14,17
INSUMO	3516	SINAPI	JOELHO PVC, SOLDÁVEL, BB, 45 GRAUS, DN 40 MM, PARA ESGOTO PREDIAL	UN	3	2,24	6,72
INSUMO	3517	SINAPI	JOELHO PVC, SOLDÁVEL, BB, 90 GRAUS, SEM ANEL, DN 40 MM, PARA ESGOTO PREDIAL SECUNDARIO	UN	3	2,02	6,06
INSUMO	3767	SINAPI	LIXA EM FOLHA PARA PAREDE OU MADEIRA, NUMERO 120, COR VERMELHA	UN	0,2	0,94	0,18
INSUMO	6111	SINAPI	SERVENTE DE OBRAS (HORISTA)	H	0,65	15,94	10,36
INSUMO	9835	SINAPI	TUBO PVC SERIE NORMAL, DN 40 MM, PARA ESGOTO PREDIAL (NBR 5688)	M	4	6,24	24,96
COMPOSICAO	10549/ORSE	ORSE	ENCARGOS COMPLEMENTARES - SERVENTE	H	0,65	3,95	2,56
COMPOSICAO	10554/ORSE	ORSE	ENCARGOS COMPLEMENTARES - ENCANADOR	H	0,65	3,85	2,50
TOTAL SEM BDI - 01679/ORSE							80,22
TAXA DE BDI (24,45 %)							19,61
TOTAL COM BDI - 01679/ORSE							99,83

CLASSE/TIPO	CÓDIGO	FONTE	DESCRIÇÃO	UNID.	COEF.	P. UNIT. (R\$)	TOTAL (R\$)
INSTEC	89709	SINAPI	RALO SIFONADO, PVC, DN 100 X 40 MM, JUNTA SOLDÁVEL, FORNECIDO E INSTALADO EM RAMAL DE DESCARGA OU EM RAMAL DE ESGOTO SANITÁRIO. AF_08/2022	UN		19,85	
COMPOSICAO	88267	SINAPI	ENCANADOR OU BOMBEIRO HIDRÁULICO COM ENCARGOS COMPLEMENTARES	H	0,1652	28,79	4,75
COMPOSICAO	88248	SINAPI	AUXILIAR DE ENCANADOR OU BOMBEIRO HIDRÁULICO COM ENCARGOS COMPLEMENTARES	H	0,1652	23,59	3,89
INSUMO	38383	SINAPI	LIXA D'AGUA EM FOLHA, COR PRETA, GRAO 100	UN	0,036	2,00	0,07
INSUMO	20083	SINAPI	SOLUÇÃO PREPARADORA / LIMPADORA PARA PVC, FRASCO COM 1000 CM3	UN	0,0075	82,38	0,61
INSUMO	11741	SINAPI	RALO SIFONADO CILINDRICO, PVC, 100 X 40 MM, COM GRELHA REDONDA BRANCA	UN	1	10,18	10,18
INSUMO	122	SINAPI	ADESIVO PLASTICO PARA PVC, FRASCO COM *850* GR	UN	0,0049	72,71	0,35
TOTAL SEM BDI - 89709							19,85
TAXA DE BDI (24,45 %)							4,85
TOTAL COM BDI - 89709							24,70

CLASSE/TIPO	CÓDIGO	FONTE	DESCRIÇÃO	UNID.	COEF.	P. UNIT. (R\$)	TOTAL (R\$)
CAIXE	98110	SINAPI	CAIXA DE GORDURA PEQUENA (CAPACIDADE: 19 L), CIRCULAR, EM PVC, DIÂMETRO INTERNO= 0,3 M. AF_12/2020	UN		337,74	
COMPOSICAO	101618	SINAPI	PREPARO DE FUNDO DE VALA COM LARGURA MENOR QUE 1,5 M, COM CAMADA DE AREIA, LANÇAMENTO MANUAL. AF_01/2026	M3	0,0141	234,83	3,31
COMPOSICAO	88316	SINAPI	SERVENTE COM ENCARGOS COMPLEMENTARES	H	0,2231	23,66	5,27
COMPOSICAO	88309	SINAPI	PEDREIRO COM ENCARGOS COMPLEMENTARES	H	0,284	29,47	8,36
INSUMO	35277	SINAPI	CAIXA DE GORDURA EM PVC, DIAMETRO MINIMO 300 MM, DIAMETRO DE SAIDA 100 MM, CAPACIDADE APROXIMADA 18 LITROS, COM TAMPA E CESTO	UN	1	320,80	320,80
TOTAL SEM BDI - 98110							337,74
TAXA DE BDI (24,45 %)							82,58
TOTAL COM BDI - 98110							420,32

CLASSE/TIPO	CÓDIGO	FONTE	DESCRIÇÃO	UNID.	COEF.	P. UNIT. (R\$)	TOTAL (R\$)
ILUM	97599	SINAPI	LUMINÁRIA DE EMERGÊNCIA, COM 30 LÂMPADAS LED DE 2 W, SEM REATOR - FORNECIMENTO E INSTALAÇÃO. AF_09/2024	UN		19,55	
COMPOSICAO	88264	SINAPI	ELETRICISTA COM ENCARGOS COMPLEMENTARES	H	0,1765	30,09	5,31
COMPOSICAO	88247	SINAPI	AUXILIAR DE ELETRICISTA COM ENCARGOS COMPLEMENTARES	H	0,0551562	24,79	1,36
INSUMO	38774	SINAPI	LUMINARIA DE EMERGENCIA 30 LEDS, POTENCIA 2 W, BATERIA DE LITIO, AUTONOMIA DE 6 HORAS	UN	1	12,88	12,88
TOTAL SEM BDI - 97599							19,55
TAXA DE BDI (24,45 %)							4,78
TOTAL COM BDI - 97599							24,33

CLASSE/TIPO	CÓDIGO	FONTE	DESCRIÇÃO	UNID.	COEF.	P. UNIT. (R\$)	TOTAL (R\$)
INSTGI	101905	SINAPI	EXTINTOR DE INCÊNDIO PORTÁTIL COM CARGA DE ÁGUA PRESSURIZADA DE 10 L, CLASSE A - FORNECIMENTO E INSTALAÇÃO. AF_01/2026_PE	UN		268,81	
COMPOSICAO	88267	SINAPI	ENCANADOR OU BOMBEIRO HIDRÁULICO COM ENCARGOS COMPLEMENTARES	H	0,431056	28,79	12,41
COMPOSICAO	88248	SINAPI	AUXILIAR DE ENCANADOR OU BOMBEIRO HIDRÁULICO COM ENCARGOS COMPLEMENTARES	H	0,431056	23,59	10,16
INSUMO	10886	SINAPI	EXTINTOR DE INCENDIO PORTATIL COM CARGA DE AGUA PRESSURIZADA DE 10 L, CLASSE A	UN	1	245,00	245,00
INSUMO	4350	SINAPI	BUCHA DE NYLON, DIAMETRO DO FURO 8 MM, COMPRIMENTO 40 MM, COM PARAFUSO DE ROSCA SOBERBA, CABECA CHATA, FENDA SIMPLES, 4,8 X 50 MM	UN	2	0,62	1,24
TOTAL SEM BDI - 101905							268,81
TAXA DE BDI (24,45 %)							65,72
TOTAL COM BDI - 101905							334,53

CLASSE/TIPO	CÓDIGO	FONTE	DESCRIÇÃO	UNID.	COEF.	P. UNIT. (R\$)	TOTAL (R\$)
INSTGI	101910	SINAPI	EXTINTOR DE INCÊNDIO PORTÁTIL COM CARGA DE PQS DE 8 KG, CLASSE BC - FORNECIMENTO E INSTALAÇÃO. AF_01/2026_PE	UN		357,65	

PREFEITURA MUNICIPAL DE VERA MENDES - PI
REFORMA E AMPLIAÇÃO DA U. E. MANOEL RAIMUNDO DE SOUSA, NA LOCALIDADE RECANTO, ZONA RURAL DO MUNICÍPIO DE VERA MENDES - PI.
PLANILHA DE COMPOSIÇÕES UNITÁRIAS

DATA BASE: SINAPI PI 01/2026, SEINFRA CE 28, ORSE SE 12/2025, SEM DESONERAÇÃO						LEIS SOCIAIS (%):	113,78	BDI (%):	24,45
COMPOSICAO	88267	SINAPI	ENCANADOR OU BOMBEIRO HIDRÁULICO COM ENCARGOS COMPLEMENTARES	H	0,431056	28,79	12,41		
COMPOSICAO	88248	SINAPI	AUXILIAR DE ENCANADOR OU BOMBEIRO HIDRÁULICO COM ENCARGOS COMPLEMENTARES	H	0,431056	23,59	10,16		
INSUMO	20977	SINAPI	EXTINTOR DE INCENDIO PORTATIL COM CARGA DE PO QUIMICO SECO (PQS) DE 8 KG, CLASSE BC	UN	1	333,84	333,84		
INSUMO	4350	SINAPI	BUCHA DE NYLON, DIAMETRO DO FURO 8 MM, COMPRIMENTO 40 MM, COM PARAFUSO DE ROSCA SOBERBA, CABECA CHATA, FENDA SIMPLES, 4,8 X 50 MM	UN	2	0,62	1,24		
TOTAL SEM BDI - 101910								357,65	
TAXA DE BDI (24,45 %)								87,45	
TOTAL COM BDI - 101910								445,10	

CLASSE/TIPO	CÓDIGO	FONTE	DESCRIÇÃO	UNID.	COEF.	P. UNIT. (R\$)	TOTAL (R\$)	
INSTD	COMP15	PRÓPRIA	BANCADA EM GRANITO CINZA ANDORINHA, ESP.= 2,5CM, INCLUSIVE FIXAÇÃO E FERRAGENS	M2		724,65		
INSUMO	11795	SINAPI	GRANITO PARA BANCADA, POLIDO, TIPO ANDORINHA/ QUARTZ/ CASTELO/ CORUMBA OU OUTROS EQUIVALENTES DA REGIAO, E= *2,5* CM	M2	1	671,69	671,69	
INSUMO	567	SINAPI	CANTONEIRA (ABAS IGUAIS) EM ACO CARBONO, 25,4 MM X 3,17 MM (L X E), 1,27KG/M	M	0,6	11,41	6,84	
COMPOSICAO	88309	SINAPI	PEDREIRO COM ENCARGOS COMPLEMENTARES	H	0,65	29,47	19,15	
COMPOSICAO	88316	SINAPI	SERVENTE COM ENCARGOS COMPLEMENTARES	H	1,14	23,66	26,97	
TOTAL SEM BDI - COMP15								724,65
TAXA DE BDI (24,45 %)								177,18
TOTAL COM BDI - COMP15								901,83

CLASSE/TIPO	CÓDIGO	FONTE	DESCRIÇÃO	UNID.	COEF.	P. UNIT. (R\$)	TOTAL (R\$)	
LOUC	86936	SINAPI	CUBA DE EMBUTIR DE AÇO INOXIDÁVEL MÉDIA, INCLUSO VÁLVULA TIPO AMERICANA E SIFÃO TIPO GARRAFA EM METAL CROMADO - FORNECIMENTO E INSTALAÇÃO. AF_01/2020	UN		491,99		
COMPOSICAO	86900	SINAPI	CUBA DE EMBUTIR RETANGULAR DE AÇO INOXIDÁVEL, 46 X 30 X 12 CM. FORNECIMENTO E INSTALAÇÃO. AF_01/2020	UN	1	199,40	199,40	
COMPOSICAO	86881	SINAPI	SIFÃO DO TIPO GARRAFA EM METAL CROMADO 1 X 1.1/2" - FORNECIMENTO E INSTALAÇÃO. AF_01/2020	UN	1	215,83	215,83	
COMPOSICAO	86878	SINAPI	VÁLVULA EM METAL CROMADO TIPO AMERICANA 3.1/2" X 1.1/2" PARA PIA - FORNECIMENTO E INSTALAÇÃO. AF_01/2020	UN	1	76,76	76,76	
TOTAL SEM BDI - 86936								491,99
TAXA DE BDI (24,45 %)								120,29
TOTAL COM BDI - 86936								612,28

CLASSE/TIPO	CÓDIGO	FONTE	DESCRIÇÃO	UNID.	COEF.	P. UNIT. (R\$)	TOTAL (R\$)	
LOUC	86910	SINAPI	TORNEIRA CROMADA TUBO MÓVEL, DE PAREDE, 1/2" OU 3/4", PARA PIA DE COZINHA, PADRÃO MÉDIO - FORNECIMENTO E INSTALAÇÃO. AF_01/2020	UN		136,60		
COMPOSICAO	88316	SINAPI	SERVENTE COM ENCARGOS COMPLEMENTARES	H	0,0367	23,66	0,86	
COMPOSICAO	88267	SINAPI	ENCANADOR OU BOMBEIRO HIDRÁULICO COM ENCARGOS COMPLEMENTARES	H	0,1164	28,79	3,35	
INSUMO	11773	SINAPI	TORNEIRA METALICA CROMADA DE PAREDE, PARA COZINHA, BICA MÓVEL, COM AREJADOR, 1/2" OU 3/4"	UN	1	132,31	132,31	
INSUMO	3146	SINAPI	FITA VEDA ROSCA, EM PTFE, ROLO DE 18 MM X 10 M (L X C)	UN	0,021	4,14	0,08	
TOTAL SEM BDI - 86910								136,60
TAXA DE BDI (24,45 %)								33,40
TOTAL COM BDI - 86910								170,00

CLASSE/TIPO	CÓDIGO	FONTE	DESCRIÇÃO	UNID.	COEF.	P. UNIT. (R\$)	TOTAL (R\$)	
PINTI	88485	SINAPI	FUNDO SELADOR ACRÍLICO, APLICAÇÃO MANUAL EM PAREDE, UMA DEMÃO. AF_04/2023	M2		4,17		
COMPOSICAO	88316	SINAPI	SERVENTE COM ENCARGOS COMPLEMENTARES	H	0,0222	23,66	0,52	
COMPOSICAO	88310	SINAPI	PINTOR COM ENCARGOS COMPLEMENTARES	H	0,0666	31,50	2,09	
INSUMO	6085	SINAPI	SELADOR ACRILICO OPACO PREMIUM INTERIOR/EXTERIOR	L	0,1666	9,40	1,56	
TOTAL SEM BDI - 88485								4,17
TAXA DE BDI (24,45 %)								1,02
TOTAL COM BDI - 88485								5,19

CLASSE/TIPO	CÓDIGO	FONTE	DESCRIÇÃO	UNID.	COEF.	P. UNIT. (R\$)	TOTAL (R\$)	
PINTI	88495	SINAPI	EMASSAMENTO COM MASSA LÁTEX, APLICAÇÃO EM PAREDE, UMA DEMÃO, LIXAMENTO MANUAL. AF_04/2023	M2		11,75		
COMPOSICAO	88316	SINAPI	SERVENTE COM ENCARGOS COMPLEMENTARES	H	0,082	23,66	1,94	
COMPOSICAO	88310	SINAPI	PINTOR COM ENCARGOS COMPLEMENTARES	H	0,2459	31,50	7,74	
INSUMO	43626	SINAPI	MASSA CORRIDA PARA SUPERFICIES DE AMBIENTES INTERNOS	KG	0,7288	2,80	2,04	
INSUMO	3767	SINAPI	LIXA EM FOLHA PARA PAREDE OU MADEIRA, NUMERO 120, COR VERMELHA	UN	0,0401	0,94	0,03	
TOTAL SEM BDI - 88495								11,75
TAXA DE BDI (24,45 %)								2,87
TOTAL COM BDI - 88495								14,62

CLASSE/TIPO	CÓDIGO	FONTE	DESCRIÇÃO	UNID.	COEF.	P. UNIT. (R\$)	TOTAL (R\$)	
PINTI	104642	SINAPI	PINTURA LÁTEX ACRÍLICA STANDARD, APLICAÇÃO MANUAL EM PAREDES, DUAS DEMÃOS. AF_04/2023	M2		11,02		
COMPOSICAO	88316	SINAPI	SERVENTE COM ENCARGOS COMPLEMENTARES	H	0,0544	23,66	1,28	
COMPOSICAO	88310	SINAPI	PINTOR COM ENCARGOS COMPLEMENTARES	H	0,1631	31,50	5,13	
INSUMO	35692	SINAPI	TINTA LATEX ACRILICA STANDARD, COR BRANCA	L	0,2367	19,50	4,61	
TOTAL SEM BDI - 104642								11,02
TAXA DE BDI (24,45 %)								2,69
TOTAL COM BDI - 104642								13,71

CLASSE/TIPO	CÓDIGO	FONTE	DESCRIÇÃO	UNID.	COEF.	P. UNIT. (R\$)	TOTAL (R\$)
PINTI	95305	SINAPI	TEXTURA ACRÍLICA, APLICAÇÃO MANUAL EM PAREDE, UMA DEMÃO. AF_04/2023	M2		13,93	
COMPOSICAO	88316	SINAPI	SERVENTE COM ENCARGOS COMPLEMENTARES	H	0,0514	23,66	1,21
COMPOSICAO	88310	SINAPI	PINTOR COM ENCARGOS COMPLEMENTARES	H	0,1541	31,50	4,85

PREFEITURA MUNICIPAL DE VERA MENDES - PI
REFORMA E AMPLIAÇÃO DA U. E. MANOEL RAIMUNDO DE SOUSA, NA LOCALIDADE RECANTO, ZONA RURAL DO MUNICÍPIO DE VERA MENDES - PI.
PLANILHA DE COMPOSIÇÕES UNITÁRIAS

DATA BASE: SINAPI PI 01/2026, SEINFRA CE 28, ORSE SE 12/2025, SEM DESONERAÇÃO							LEIS SOCIAIS (%):	113,78	BDI (%):	24,45
INSUMO	38877	SINAPI	MASSA PREMIUM PARA TEXTURA LISA DE BASE ACRILICA, USO INTERNO E EXTERNO	KG	1,1074	7,11	7,87			
TOTAL SEM BDI - 95305									13,93	
TAXA DE BDI (24,45 %)									3,41	
TOTAL COM BDI - 95305									17,34	
CLASSE/TIPO	CÓDIGO	FONTE	DESCRIÇÃO	UNID.	COEF.	P. UNIT. (R\$)	TOTAL (R\$)			
PINTSM	100722	SINAPI	PINTURA COM TINTA ALQUÍDICA DE FUNDO (TIPO ZARCÃO) APLICADA A ROLO OU PINCEL SOBRE SUPERFÍCIES METÁLICAS (EXCETO PERFIL) EXECUTADO EM OBRA (POR DEMÃO). AF_01/2020	M2		26,26				
COMPOSICAO	88310	SINAPI	PINTOR COM ENCARGOS COMPLEMENTARES	H	0,6779	31,50	21,35			
INSUMO	7307	SINAPI	FUNDO ANTICORROSIVO PARA METAIS FERROSOS (ZARCAO)	L	0,1098	41,26	4,53			
INSUMO	5318	SINAPI	DILUENTE AGUARRAS	L	0,011	34,56	0,38			
TOTAL SEM BDI - 100722									26,26	
TAXA DE BDI (24,45 %)									6,42	
TOTAL COM BDI - 100722									32,68	
CLASSE/TIPO	CÓDIGO	FONTE	DESCRIÇÃO	UNID.	COEF.	P. UNIT. (R\$)	TOTAL (R\$)			
PINTSM	100746	SINAPI	PINTURA COM TINTA ALQUÍDICA DE ACABAMENTO (ESMALTE SINTÉTICO BRILHANTE) APLICADA A ROLO OU PINCEL SOBRE SUPERFÍCIES METÁLICAS (EXCETO PERFIL) EXECUTADO EM OBRA (POR DEMÃO). AF_01/2020	M2		26,65				
COMPOSICAO	88310	SINAPI	PINTOR COM ENCARGOS COMPLEMENTARES	H	0,6779	31,50	21,35			
INSUMO	7292	SINAPI	TINTA ESMALTE SINTETICO PREMIUM BRILHANTE	L	0,1274	38,25	4,87			
INSUMO	5318	SINAPI	DILUENTE AGUARRAS	L	0,0127	34,56	0,43			
TOTAL SEM BDI - 100746									26,65	
TAXA DE BDI (24,45 %)									6,52	
TOTAL COM BDI - 100746									33,17	
CLASSE/TIPO	CÓDIGO	FONTE	DESCRIÇÃO	UNID.	COEF.	P. UNIT. (R\$)	TOTAL (R\$)			
LIMP	COMP16	PRÓPRIA	LIMPEZA GERAL E FINAL DA OBRA	M2		4,51				
INSUMO	3	SINAPI	ACIDO CLORIDRICO / ACIDO MURIATICO, DILUICAO 10% A 12% PARA USO EM LIMPEZA	L	0,005	26,24	0,13			
INSUMO	38400	SINAPI	VASSOURA 40 CM COM CABO	UN	0,05	40,59	2,02			
COMPOSICAO	88316	SINAPI	SERVENTE COM ENCARGOS COMPLEMENTARES	H	0,1	23,66	2,36			
TOTAL SEM BDI - COMP16									4,51	
TAXA DE BDI (24,45 %)									1,10	
TOTAL COM BDI - COMP16									5,61	
CLASSE/TIPO	CÓDIGO	FONTE	DESCRIÇÃO	UNID.	COEF.	P. UNIT. (R\$)	TOTAL (R\$)			
LOCA	99059	SINAPI	LOCAÇÃO CONVENCIONAL DE OBRA, UTILIZANDO GABARITO DE TÁBUAS CORRIDAS PONTALETADAS A CADA 2,00M - 2 UTILIZAÇÕES. AF_03/2024	M		62,71				
COMPOSICAO	94974	SINAPI	CONCRETO MAGRO PARA LASTRO, TRAÇO 1:4,5:4,5 (EM MASSA SECA DE CIMENTO/ AREIA MÉDIA/ BRITA 1) - PREPARO MANUAL. AF_05/2021	M3	0,004	614,88	2,45			
COMPOSICAO	91693	SINAPI	SERRA CIRCULAR DE BANCADA COM MOTOR ELÉTRICO POTÊNCIA DE 5HP, COM COIFA PARA DISCO 10" - CHI DIURNO. AF_08/2015	CHI	0,028	27,54	0,77			
COMPOSICAO	91692	SINAPI	SERRA CIRCULAR DE BANCADA COM MOTOR ELÉTRICO POTÊNCIA DE 5HP, COM COIFA PARA DISCO 10" - CHP DIURNO. AF_08/2015	CHP	0,007	29,09	0,20			
COMPOSICAO	88262	SINAPI	CARPINTEIRO DE FORMAS COM ENCARGOS COMPLEMENTARES	H	0,7247	28,78	20,85			
COMPOSICAO	88239	SINAPI	AJUDANTE DE CARPINTEIRO COM ENCARGOS COMPLEMENTARES	H	0,7247	23,66	17,14			
INSUMO	10567	SINAPI	TABUA *2,5 X 23* CM EM PINUS, MISTA OU EQUIVALENTE DA REGIAO - BRUTA	M	0,55	11,24	6,18			
INSUMO	7356	SINAPI	TINTA LATEX ACRILICA PREMIUM, COR BRANCO FOSCO	L	0,0256	29,79	0,76			
INSUMO	5068	SINAPI	PREGO DE AÇO POLIDO COM CABECA 17 X 21 (2 X 11)	KG	0,111	20,34	2,25			
INSUMO	4433	SINAPI	CAIBRO NAO APARELHADO *6 X 6* CM, EM MACARANDUBA/MASSARANDUBA, ANGELIM OU EQUIVALENTE DA REGIAO - BRUTA	M	0,4125	19,55	8,06			
INSUMO	4417	SINAPI	SARRAFO NAO APARELHADO *2,5 X 7* CM, EM MACARANDUBA/MASSARANDUBA, ANGELIM, PEROBA-ROSA OU EQUIVALENTE DA REGIAO - BRUTA	M	0,7445	5,44	4,05			
TOTAL SEM BDI - 99059									62,71	
TAXA DE BDI (24,45 %)									15,33	
TOTAL COM BDI - 99059									78,04	
CLASSE/TIPO	CÓDIGO	FONTE	DESCRIÇÃO	UNID.	COEF.	P. UNIT. (R\$)	TOTAL (R\$)			
FUND	96522	SINAPI	ESCAVAÇÃO MANUAL PARA BLOCO DE COROAMENTO OU SAPATA (SEM ESCAVAÇÃO PARA COLOCAÇÃO DE FÔRMAS). AF_01/2024	M3		154,66				
COMPOSICAO	88316	SINAPI	SERVENTE COM ENCARGOS COMPLEMENTARES	H	4,441	23,66	105,07			
COMPOSICAO	88309	SINAPI	PEDREIRO COM ENCARGOS COMPLEMENTARES	H	1,683	29,47	49,59			
TOTAL SEM BDI - 96522									154,66	
TAXA DE BDI (24,45 %)									37,81	
TOTAL COM BDI - 96522									192,47	
CLASSE/TIPO	CÓDIGO	FONTE	DESCRIÇÃO	UNID.	COEF.	P. UNIT. (R\$)	TOTAL (R\$)			
FUND	96527	SINAPI	ESCAVAÇÃO MANUAL PARA VIGA BALDRAME OU SAPATA CORRIDA (INCLUINDO ESCAVAÇÃO PARA COLOCAÇÃO DE FÔRMAS). AF_01/2024	M3		112,74				
COMPOSICAO	88316	SINAPI	SERVENTE COM ENCARGOS COMPLEMENTARES	H	3,515	23,66	83,16			
COMPOSICAO	88309	SINAPI	PEDREIRO COM ENCARGOS COMPLEMENTARES	H	1,004	29,47	29,58			
TOTAL SEM BDI - 96527									112,74	
TAXA DE BDI (24,45 %)									27,56	
TOTAL COM BDI - 96527									140,30	
CLASSE/TIPO	CÓDIGO	FONTE	DESCRIÇÃO	UNID.	COEF.	P. UNIT. (R\$)	TOTAL (R\$)			
ATERV	COMP4	PRÓPRIA	ATERRO MANUAL DE CAIXÃO DE EDIFICAÇÃO COM SOLO ARGILO-ARENOSO E COMPACTAÇÃO MECANIZADA	M3		81,09				
INSUMO	6077	SINAPI	ARGILA OU BARRO PARA ATERRO/REATERRO (RETIRADO NA JAZIDA, SEM TRANSPORTE)	M3	1,25	38,76	48,45			

PREFEITURA MUNICIPAL DE VERA MENDES - PI
REFORMA E AMPLIAÇÃO DA U. E. MANOEL RAIMUNDO DE SOUSA, NA LOCALIDADE RECANTO, ZONA RURAL DO MUNICÍPIO DE VERA MENDES - PI.
PLANILHA DE COMPOSIÇÕES UNITÁRIAS

DATA BASE: SINAPI PI 01/2026, SEINFRA CE 28, ORSE SE 12/2025, SEM DESONERAÇÃO

LEIS SOCIAIS (%): 113,78 BDI (%): 24,45

COMPOSIÇÃO	CÓDIGO	SINAPI	DESCRIÇÃO	CHP	0,274	35,79	9,80
COMPOSIÇÃO	91533	SINAPI	COMPACTADOR DE SOLOS DE PERCUSSÃO (SOQUETE) COM MOTOR A GASOLINA 4 TEMPOS, POTÊNCIA 4 CV - CHP DIURNO. AF_08/2015	CHP	0,274	35,79	9,80
COMPOSIÇÃO	91534	SINAPI	COMPACTADOR DE SOLOS DE PERCUSSÃO (SOQUETE) COM MOTOR A GASOLINA 4 TEMPOS, POTÊNCIA 4 CV - CHI DIURNO. AF_08/2015	CHI	0,254	28,58	7,25
COMPOSIÇÃO	88316	SINAPI	SERVENTE COM ENCARGOS COMPLEMENTARES	H	0,659	23,66	15,59
TOTAL SEM BDI - COMP4							81,09
TAXA DE BDI (24,45%)							19,83
TOTAL COM BDI - COMP4							100,92

CLASSE/TIPO	CÓDIGO	FONTE	DESCRIÇÃO	UNID.	COEF.	P. UNIT. (R\$)	TOTAL (R\$)
LAST	96619	SINAPI	LASTRO DE CONCRETO MAGRO, APLICADO EM BLOCOS DE COROAMENTO OU SAPATAS, ESPESSURA DE 5 CM. AF_01/2024	M2		50,62	
COMPOSIÇÃO	94968	SINAPI	CONCRETO MAGRO PARA LASTRO, TRAÇO 1:4,5:4,5 (EM MASSA SECA DE CIMENTO/ AREIA MÉDIA/ BRITA 1) - PREPARO MECÂNICO COM BETONEIRA 600 L. AF_05/2021	M3	0,069	546,87	37,73
COMPOSIÇÃO	88316	SINAPI	SERVENTE COM ENCARGOS COMPLEMENTARES	H	0,12265	23,66	2,90
COMPOSIÇÃO	88309	SINAPI	PEDREIRO COM ENCARGOS COMPLEMENTARES	H	0,33905	29,47	9,99
TOTAL SEM BDI - 96619							50,62
TAXA DE BDI (24,45%)							12,38
TOTAL COM BDI - COMP4							63,00

CLASSE/TIPO	CÓDIGO	FONTE	DESCRIÇÃO	UNID.	COEF.	P. UNIT. (R\$)	TOTAL (R\$)
ALVED	COMP5	PRÓPRIA	ALVENARIA DE EMBASAMENTO EM TIJOLO CERÂMICO DE 06 Furos (09X14X19CM), ESPESSURA DE 14CM, ASSENTADO COM ARGAMASSA TRAÇO 1:4 (CIMENTO E AREIA)	M3		916,42	
INSUMO	7267	SINAPI	BLOCO CERAMICO / TIJOLO VAZADO PARA ALVENARIA DE VEDAÇÃO, 6 Furos NA HORIZONTAL DE 9 X 14 X 19 CM (L X A X C)	UN	330	0,80	264,00
COMPOSIÇÃO	87316	SINAPI	ARGAMASSA TRAÇO 1:4 (EM VOLUME DE CIMENTO E AREIA GROSSA ÚMIDA) PARA CHAPISCO CONVENCIONAL, PREPARO MECÂNICO COM BETONEIRA 400 L. AF_08/2019	M3	0,3	600,65	180,19
COMPOSIÇÃO	88309	SINAPI	PEDREIRO COM ENCARGOS COMPLEMENTARES	H	9,2	29,47	271,12
COMPOSIÇÃO	88316	SINAPI	SERVENTE COM ENCARGOS COMPLEMENTARES	H	8,5	23,66	201,11
TOTAL SEM BDI - COMP5							916,42
TAXA DE BDI (24,45%)							224,06
TOTAL COM BDI - COMP5							1.140,48

CLASSE/TIPO	CÓDIGO	FONTE	DESCRIÇÃO	UNID.	COEF.	P. UNIT. (R\$)	TOTAL (R\$)
FUND	COMP7	PRÓPRIA	EXECUÇÃO DE SAPATA EM CONCRETO CICLÓPICO, COM AGREGADO ADQUIRIDO.	M3		957,46	
INSUMO	4718	SINAPI	PEDRA BRITADA N. 2 (19 A 38 MM) POSTO PEDREIRA/FORNECEDOR, SEM FRETE	M3	0,5852	250,20	146,41
INSUMO	370	SINAPI	AREIA MÉDIA - POSTO JAZIDA/FORNECEDOR (RETIRADO NA JAZIDA, SEM TRANSPORTE)	M3	0,6462	95,00	61,38
INSUMO	1379	SINAPI	CIMENTO PORTLAND COMPOSTO CP II-32	KG	196	1,08	211,68
INSUMO	4730	SINAPI	PEDRA DE MAO OU PEDRA RACHAO PARA ARRIMO/FUNDAÇÃO (POSTO PEDREIRA/FORNECEDOR, SEM FRETE)	M3	0,4	233,94	93,57
COMPOSIÇÃO	89278	SINAPI	BETONEIRA CAPACIDADE NOMINAL DE 600 L, CAPACIDADE DE MISTURA 440 L, MOTOR A DIESEL POTÊNCIA 10 HP, COM CARREGADOR - CHP DIURNO. AF_05/2023	CHP	0,4998	13,86	6,92
COMPOSIÇÃO	88309	SINAPI	PEDREIRO COM ENCARGOS COMPLEMENTARES	H	2	29,47	58,94
COMPOSIÇÃO	88316	SINAPI	SERVENTE COM ENCARGOS COMPLEMENTARES	H	16	23,66	378,56
TOTAL SEM BDI - COMP7							957,46
TAXA DE BDI (24,45%)							234,10
TOTAL COM BDI - COMP7							1.191,56

CLASSE/TIPO	CÓDIGO	FONTE	DESCRIÇÃO	UNID.	COEF.	P. UNIT. (R\$)	TOTAL (R\$)
FUND	COMP6	PRÓPRIA	EXECUÇÃO DE SAPATA EM CONCRETO ARMADO FCK = 25 MPA, EXCLUSIVE FORMAS.	M3		1.559,71	
COMPOSIÇÃO	94971	SINAPI	CONCRETO FCK = 25MPA, TRAÇO 1:2,3:2,7 (EM MASSA SECA DE CIMENTO/ AREIA MÉDIA/ BRITA 1) - PREPARO MECÂNICO COM BETONEIRA 600 L. AF_05/2021	M3	1,19	698,66	831,40
COMPOSIÇÃO	96545	SINAPI	ARMAÇÃO DE BLOCO UTILIZANDO AÇO CA-50 DE 8 MM - MONTAGEM. AF_01/2024	KG	35	15,57	544,95
COMPOSIÇÃO	90586	SINAPI	VIBRADOR DE IMERSÃO, DIÂMETRO DE PONTEIRA 45MM, MOTOR ELÉTRICO TRIFÁSICO POTÊNCIA DE 2 CV - CHP DIURNO. AF_06/2015	CHP	0,448	1,37	0,61
COMPOSIÇÃO	90587	SINAPI	VIBRADOR DE IMERSÃO, DIÂMETRO DE PONTEIRA 45MM, MOTOR ELÉTRICO TRIFÁSICO POTÊNCIA DE 2 CV - CHI DIURNO. AF_06/2015	CHI	1,451	0,49	0,71
COMPOSIÇÃO	88309	SINAPI	PEDREIRO COM ENCARGOS COMPLEMENTARES	H	3,129	29,47	92,21
COMPOSIÇÃO	88316	SINAPI	SERVENTE COM ENCARGOS COMPLEMENTARES	H	3,797	23,66	89,83
TOTAL SEM BDI - COMP6							1.559,71
TAXA DE BDI (24,45%)							381,35
TOTAL COM BDI - COMP6							1.941,06

CLASSE/TIPO	CÓDIGO	FONTE	DESCRIÇÃO	UNID.	COEF.	P. UNIT. (R\$)	TOTAL (R\$)
FUND	COMP8	PRÓPRIA	VIGA BALDRAME EM CONCRETO ARMADO FCK = 25 MPA, FABRICAÇÃO, MONTAGEM E DESMONTAGEM DE FORMA EM MADEIRA COMPENSADA RESINADA, INCLUSIVE ESCORAMENTO.	M3		2.817,68	
COMPOSIÇÃO	90586	SINAPI	VIBRADOR DE IMERSÃO, DIÂMETRO DE PONTEIRA 45MM, MOTOR ELÉTRICO TRIFÁSICO POTÊNCIA DE 2 CV - CHP DIURNO. AF_06/2015	CHP	0,194	1,37	0,26
COMPOSIÇÃO	90587	SINAPI	VIBRADOR DE IMERSÃO, DIÂMETRO DE PONTEIRA 45MM, MOTOR ELÉTRICO TRIFÁSICO POTÊNCIA DE 2 CV - CHI DIURNO. AF_06/2015	CHI	0,179	0,49	0,08
COMPOSIÇÃO	94971	SINAPI	CONCRETO FCK = 25MPA, TRAÇO 1:2,3:2,7 (EM MASSA SECA DE CIMENTO/ AREIA MÉDIA/ BRITA 1) - PREPARO MECÂNICO COM BETONEIRA 600 L. AF_05/2021	M3	1,103	698,66	770,62

PREFEITURA MUNICIPAL DE VERA MENDES - PI
REFORMA E AMPLIAÇÃO DA U. E. MANOEL RAIMUNDO DE SOUSA, NA LOCALIDADE RECANTO, ZONA RURAL DO MUNICÍPIO DE VERA MENDES - PI.
PLANILHA DE COMPOSIÇÕES UNITÁRIAS

DATA BASE: SINAPI PI 01/2026, SEINFRA CE 28, ORSE SE 12/2025, SEM DESONERAÇÃO

LEIS SOCIAIS (%): 113,78

BDI (%): 24,45

COMPOSICAO	CODIGO	SINAPI	DESCRIÇÃO	UNID.	QUANT	VALOR UNIT.	TOTAL
COMPOSICAO	92759	SINAPI	ARMAÇÃO DE PILAR OU VIGA DE ESTRUTURA CONVENCIONAL DE CONCRETO ARMADO UTILIZANDO AÇO CA-60 DE 5,0 MM - MONTAGEM. AF_06/2022	KG	30	13,67	410,10
COMPOSICAO	92761	SINAPI	ARMAÇÃO DE PILAR OU VIGA DE ESTRUTURA CONVENCIONAL DE CONCRETO ARMADO UTILIZANDO AÇO CA-50 DE 8,0 MM - MONTAGEM. AF_06/2022	KG	45	11,71	526,95
COMPOSICAO	96536	SINAPI	FABRICAÇÃO, MONTAGEM E DESMONTAGEM DE FÔRMA PARA VIGA BALDRAME, EM MADEIRA SERRADA, E=25 MM, 4 UTILIZAÇÕES. AF_01/2024	M2	14,28	73,05	1.043,15
COMPOSICAO	88309	SINAPI	PEDREIRO COM ENCARGOS COMPLEMENTARES	H	1,119	29,47	32,97
COMPOSICAO	88262	SINAPI	CARPINTEIRO DE FORMAS COM ENCARGOS COMPLEMENTARES	H	0,186	28,78	5,35
COMPOSICAO	88316	SINAPI	SERVENTE COM ENCARGOS COMPLEMENTARES	H	1,192	23,66	28,20
TOTAL SEM BDI - COMP8							2.817,68
TAXA DE BDI (24,45 %)							688,92
TOTAL COM BDI - COMP8							3.506,60

CLASSE/TIPO	CODIGO	FONTE	DESCRIÇÃO	UNID.	COEF.	P. UNIT. (R\$)	TOTAL (R\$)
IMPEP	98557	SINAPI	IMPERMEABILIZAÇÃO DE SUPERFÍCIE COM EMULSÃO ASFÁLTICA, 2 DEMÃOS. AF_09/2023	M2		50,57	
COMPOSICAO	88270	SINAPI	IMPERMEABILIZADOR COM ENCARGOS COMPLEMENTARES	H	0,4299	29,47	12,66
COMPOSICAO	88243	SINAPI	AJUDANTE ESPECIALIZADO COM ENCARGOS COMPLEMENTARES	H	0,0969	24,63	2,38
INSUMO	626	SINAPI	MANTA LIQUIDA DE BASE ASFALTICA MODIFICADA COM A ADICAO DE ELASTOMEROS DILUIDOS EM SOLVENTE ORGANICO, APLICACAO A FRIO (MEMBRANA DE EMULSAO ASFALTICA PARA IMPERMEABILIZACAO FLEXIVEL)	KG	1,5	23,69	35,53
TOTAL SEM BDI - 98557							50,57
TAXA DE BDI (24,45 %)							12,36
TOTAL COM BDI - 98557							62,93

CLASSE/TIPO	CODIGO	FONTE	DESCRIÇÃO	UNID.	COEF.	P. UNIT. (R\$)	TOTAL (R\$)
CONCCA	COMP17	PRÓPRIA	CINTA DE AMARRAÇÃO DE ALVENARIA MOLDADA IN LOCO EM CONCRETO 25 MPA	M		62,34	
INSUMO	2692	SINAPI	DESMOLDANTE PROTETOR PARA FORMAS DE MADEIRA, DE BASE OLEOSA EMULSIONADA EM AGUA	L	0,0035	9,88	0,03
INSUMO	39017	SINAPI	ESPACADOR / DISTANCIADOR CIRCULAR COM ENTRADA LATERAL, EM PLASTICO, PARA VERGALHAO *4,2 A 12,5* MM, COBRIMENTO 20 MM	UN	6	0,22	1,32
COMPOSICAO	92270	SINAPI	FABRICAÇÃO DE FÔRMA PARA VIGAS, COM MADEIRA SERRADA, E = 25 MM. AF_09/2020	M2	0,2	143,82	28,76
COMPOSICAO	92802	SINAPI	CORTE E DOBRA DE AÇO CA-50, DIÂMETRO DE 8,0 MM. AF_06/2022	KG	0,79	9,16	7,23
COMPOSICAO	94970	SINAPI	CONCRETO FCK = 20MPA, TRAÇO 1:2,7:3 (EM MASSA SECA DE CIMENTO/ AREIA MÉDIA/ BRITA 1) - PREPARO MECÂNICO COM BETONEIRA 600 L. AF_05/2021	M3	0,0154	659,37	10,15
COMPOSICAO	88309	SINAPI	PEDREIRO COM ENCARGOS COMPLEMENTARES	H	0,36	29,47	10,60
COMPOSICAO	88316	SINAPI	SERVENTE COM ENCARGOS COMPLEMENTARES	H	0,18	23,66	4,25
TOTAL SEM BDI - COMP17							62,34
TAXA DE BDI (24,45 %)							15,24
TOTAL COM BDI - COMP17							77,58

CLASSE/TIPO	CODIGO	FONTE	DESCRIÇÃO	UNID.	COEF.	P. UNIT. (R\$)	TOTAL (R\$)
LAJEPM	106060	SINAPI	LAJE PRÉ-MOLDADA UNIDIRECIONAL, BIAPOIADA, PARA FORRO, ENCHIMENTO EM EPS, VIGOTA TRELICADA, ALTURA TOTAL DA LAJE "LT" = 12 CM (ENCHIMENTO+CAPA) = (8+4). AF_08/2025	M2		192,18	
COMPOSICAO	103674	SINAPI	CONCRETAGEM DE VIGAS E LAJES, FCK=25 MPA, PARA LAJES PREMOLDADAS COM USO DE BOMBA - LANÇAMENTO, ADENSAMENTO E ACABAMENTO. AF_02/2022_PS	M3	0,051	742,59	37,87
COMPOSICAO	92767	SINAPI	ARMAÇÃO DE LAJE DE ESTRUTURA CONVENCIONAL DE CONCRETO ARMADO UTILIZANDO AÇO CA-60 DE 4,2 MM - MONTAGEM. AF_06/2022	KG	0,991	15,13	14,99
COMPOSICAO	92273	SINAPI	FABRICAÇÃO DE ESCORAS DO TIPO PONTALETE, EM MADEIRA, PARA PÉ DIREITO SIMPLES. AF_09/2020	M	1,16	17,61	20,42
COMPOSICAO	88316	SINAPI	SERVENTE COM ENCARGOS COMPLEMENTARES	H	0,295	23,66	6,97
COMPOSICAO	88262	SINAPI	CARPINTEIRO DE FORMAS COM ENCARGOS COMPLEMENTARES	H	0,393	28,78	11,31
INSUMO	40304	SINAPI	PREGO DE AÇO POLIDO COM CABECA DUPLA 17 X 27 (2 1/2 X 11)	KG	0,04	25,11	1,00
INSUMO	6193	SINAPI	TABUA NAO APARELHADA *2,5 X 20* CM, EM MACARANDUBA/MASSARANDUBA, ANGELIM OU EQUIVALENTE DA REGIAO - BRUTA	M	1,87	14,13	26,42
INSUMO	3742	SINAPI	LAJE PRE-MOLDADA TRELICADA (LAJOTAS + VIGOTAS) PARA FORRO, UNIDIRECIONAL, SOBRECARGA DE 100 KG/M2, VAO ATE 6,00 M (SEM COLOCACAO)	M2	1	73,20	73,20
TOTAL SEM BDI - 106060							192,18
TAXA DE BDI (24,45 %)							46,99
TOTAL COM BDI - 106060							239,17

CLASSE/TIPO	CODIGO	FONTE	DESCRIÇÃO	UNID.	COEF.	P. UNIT. (R\$)	TOTAL (R\$)
ESTRC	92539	SINAPI	TRAMA DE MADEIRA COMPOSTA POR RIPAS, CAIBROS E TERÇAS PARA TELHADOS DE ATÉ 2 ÁGUAS PARA TELHA CERÂMICA OU DE CONCRETO, INCLUSO TRANSPORTE VERTICAL. AF_10/2025	M2		74,67	
COMPOSICAO	93282	SINAPI	GUINCHO ELÉTRICO DE COLUNA, CAPACIDADE 400 KG, COM MOTO FREIO, MOTOR TRIFÁSICO DE 1,25 CV - CHI DIURNO. AF_03/2016	CHI	0,0871	28,01	2,43
COMPOSICAO	93281	SINAPI	GUINCHO ELÉTRICO DE COLUNA, CAPACIDADE 400 KG, COM MOTO FREIO, MOTOR TRIFÁSICO DE 1,25 CV - CHP DIURNO. AF_03/2016	CHP	0,0431	29,22	1,25
COMPOSICAO	88262	SINAPI	CARPINTEIRO DE FORMAS COM ENCARGOS COMPLEMENTARES	H	0,5271	28,78	15,16
COMPOSICAO	88239	SINAPI	AJUDANTE DE CARPINTEIRO COM ENCARGOS COMPLEMENTARES	H	0,5456968	23,66	12,91
INSUMO	40568	SINAPI	PREGO DE AÇO POLIDO COM CABECA 22 X 48 (4 1/4 X 5)	KG	0,03	20,50	0,61

PREFEITURA MUNICIPAL DE VERA MENDES - PI
REFORMA E AMPLIAÇÃO DA U. E. MANOEL RAIMUNDO DE SOUSA, NA LOCALIDADE RECANTO, ZONA RURAL DO MUNICÍPIO DE VERA MENDES - PI.
PLANILHA DE COMPOSIÇÕES UNITÁRIAS

DATA BASE: SINAPI PI 01/2026, SEINFRA CE 28, ORSE SE 12/2025, SEM DESONERAÇÃO						LEIS SOCIAIS (%):	113,78	BDI (%):	24,45
INSUMO	39027	SINAPI	PREGO DE AÇO POLIDO COM CABECA 19 X 36 (3 1/4 X 9)	KG	0,05	20,32	1,01		
INSUMO	20247	SINAPI	PREGO DE AÇO POLIDO COM CABECA 15 X 15 (1 1/4 X 13)	KG	0,07	22,53	1,57		
INSUMO	4430	SINAPI	CAIBRO NAO APARELHADO *5 X 6* CM, EM MACARANDUBA/MASSARANDUBA, ANGELIM OU EQUIVALENTE DA REGIAO - BRUTA	M	1,9563711	10,00	19,56		
INSUMO	4425	SINAPI	VIGA NAO APARELHADA *6 X 12* CM, EM MACARANDUBA/MASSARANDUBA, ANGELIM OU EQUIVALENTE DA REGIAO - BRUTA	M	0,6584402	21,15	13,92		
INSUMO	4408	SINAPI	RIPA NAO APARELHADA, *1,5 X 5* CM, EM MACARANDUBA/MASSARANDUBA, ANGELIM OU EQUIVALENTE DA REGIAO - BRUTA	M	3,2922008	1,90	6,25		
TOTAL SEM BDI - 92539								74,67	
TAXA DE BDI (24,45 %)								18,26	
TOTAL COM BDI - 92539								92,93	

CLASSE/TIPO	CÓDIGO	FONTE	DESCRIÇÃO	UNID.	COEF.	P. UNIT. (R\$)	TOTAL (R\$)	
TELHA	94201	SINAPI	TELHAMENTO COM TELHA CERÂMICA CAPA-CANAL, TIPO COLONIAL, COM ATÉ 2 ÁGUAS, INCLUSO TRANSPORTE VERTICAL. AF_07/2019	M2		45,36		
COMPOSICAO	93282	SINAPI	GUINCHO ELÉTRICO DE COLLUNA, CAPACIDADE 400 KG, COM MOTO FREIO, MOTOR TRIFÁSICO DE 1,25 CV - CHI DIURNO. AF_03/2016	CHI	0,0516	28,01	1,44	
COMPOSICAO	93281	SINAPI	GUINCHO ELÉTRICO DE COLUNA, CAPACIDADE 400 KG, COM MOTO FREIO, MOTOR TRIFÁSICO DE 1,25 CV - CHP DIURNO. AF_03/2016	CHP	0,0372	29,22	1,08	
COMPOSICAO	88323	SINAPI	TELHADISTA COM ENCARGOS COMPLEMENTARES	H	0,133	28,49	3,78	
COMPOSICAO	88316	SINAPI	SERVENTE COM ENCARGOS COMPLEMENTARES	H	0,399	23,66	9,44	
INSUMO	7173	SINAPI	TELHA DE BARRO / CERAMICA, NAO ESMALTADA, TIPO COLONIAL, CANAL, PLAN, PAULISTA, COMPRIMENTO DE *44 A 50* CM, RENDIMENTO DE COBERTURA DE *26* TELHAS/M2	MIL	0,0275	1.077,20	29,62	
TOTAL SEM BDI - 94201							45,36	
TAXA DE BDI (24,45 %)							11,09	
TOTAL COM BDI - 94201							56,45	

CLASSE/TIPO	CÓDIGO	FONTE	DESCRIÇÃO	UNID.	COEF.	P. UNIT. (R\$)	TOTAL (R\$)	
ESQUP	COMP19	PRÓPRIA	PORTÃO EM TUBO DE AÇO GALVANIZADO DE 20X20 MM E=2,65MM A CADA 10CM. INCLUSIVE REQUADRO	M2		348,65		
INSUMO	21010	SINAPI	TUBO AÇO GALVANIZADO COM COSTURA, CLASSE LEVE, DN 25 MM (1"), E = 2,65 MM, *2,11* KG/M (NBR 5580)	M	9,35	31,67	296,11	
INSUMO	10997	SINAPI	ELETRODO REVESTIDO AWS - E7018, DIAMETRO IGUAL A 4,00 MM	KG	0,42	34,11	14,32	
COMPOSICAO	88628	SINAPI	ARGAMASSA TRAÇO 1:3 (EM VOLUME DE CIMENTO E AREIA MÉDIA ÚMIDA), PREPARO MECÂNICO COM BETONEIRA 400 L. AF_08/2019	M3	0,0008	720,96	0,57	
COMPOSICAO	88309	SINAPI	PEDREIRO COM ENCARGOS COMPLEMENTARES	H	0,34	29,47	10,01	
COMPOSICAO	88315	SINAPI	SERRALHEIRO COM ENCARGOS COMPLEMENTARES	H	0,67	29,26	19,60	
COMPOSICAO	88316	SINAPI	SERVENTE COM ENCARGOS COMPLEMENTARES	H	0,34	23,66	8,04	
TOTAL SEM BDI - COMP19							348,65	
TAXA DE BDI (24,45 %)							85,24	
TOTAL COM BDI - COMP19							433,89	

CLASSE/TIPO	CÓDIGO	FONTE	DESCRIÇÃO	UNID.	COEF.	P. UNIT. (R\$)	TOTAL (R\$)	
ESQUJ	94569	SINAPI	JANELA DE ALUMÍNIO TIPO MAXIM-AR, BATENTE/ REQUADRO 3 A 14 CM, VIDRO INCLUSO, FIXAÇÃO COM PARAFUSO, SEM GUARNIÇÃO/ ALIZAR, DIMENSÕES 60X80 (A X L) CM, SEM ACABAMENTO, VEDAÇÃO COM SILICONE, EXCLUSIVE CONTRAMARCO - FORNECIMENTO E INSTALAÇÃO. AF_11/2024	M2		570,19		
COMPOSICAO	88316	SINAPI	SERVENTE COM ENCARGOS COMPLEMENTARES	H	0,5052069	23,66	11,95	
COMPOSICAO	88309	SINAPI	PEDREIRO COM ENCARGOS COMPLEMENTARES	H	1,0104139	29,47	29,77	
INSUMO	39961	SINAPI	SILICONE ACETICO USO GERAL INCOLOR 280 G	UN	1,16875	32,58	38,07	
INSUMO	34381	SINAPI	JANELA MAXIM-AR, EM ALUMINIO PERFIL 25, 60 X 80 CM (A X L), ACABAMENTO BRANCO OU BRILHANTE, BATENTE DE 4 A 5 CM, COM VIDRO 4 MM, SEM GUARNICA/O ALIZAR	UN	2,0833	233,29	486,01	
INSUMO	4377	SINAPI	PARAFUSO DE AÇO ZINCADO COM ROSCA SOBERBA, CABECA CHATA E FENDA SIMPLES, DIAMETRO 4,2 MM, COMPRIMENTO * 32 * MM	UN	24,4	0,18	4,39	
TOTAL SEM BDI - 94569							570,19	
TAXA DE BDI (24,45 %)							139,41	
TOTAL COM BDI - 94569							709,60	

CLASSE/TIPO	CÓDIGO	FONTE	DESCRIÇÃO	UNID.	COEF.	P. UNIT. (R\$)	TOTAL (R\$)	
CHAP	87879	SINAPI	CHAPISCO APLICADO EM ALVENARIAS E ESTRUTURAS DE CONCRETO INTERNAS, COM COLHER DE PEDREIRO, ARGAMASSA TRAÇO 1:3 COM PREPARO EM BETONEIRA 400L. AF_10/2022	M2		5,09		
COMPOSICAO	88316	SINAPI	SERVENTE COM ENCARGOS COMPLEMENTARES	H	0,0255	23,66	0,60	
COMPOSICAO	88309	SINAPI	PEDREIRO COM ENCARGOS COMPLEMENTARES	H	0,0681	29,47	2,00	
COMPOSICAO	87313	SINAPI	ARGAMASSA TRAÇO 1:3 (EM VOLUME DE CIMENTO E AREIA GROSSA ÚMIDA) PARA CHAPISCO CONVENCIONAL, PREPARO MECÂNICO COM BETONEIRA 400 L. AF_08/2019	M3	0,0037	674,44	2,49	
TOTAL SEM BDI - 87879							5,09	
TAXA DE BDI (24,45 %)							1,24	
TOTAL COM BDI - 87879							6,33	

CLASSE/TIPO	CÓDIGO	FONTE	DESCRIÇÃO	UNID.	COEF.	P. UNIT. (R\$)	TOTAL (R\$)
CHAP	87894	SINAPI	CHAPISCO APLICADO EM ALVENARIA (SEM PRESENÇA DE VÃOS) E ESTRUTURAS DE CONCRETO DE FACHADA, COM COLHER DE PEDREIRO, ARGAMASSA TRAÇO 1:3 COM PREPARO EM BETONEIRA 400L. AF_10/2022	M2		7,69	
COMPOSICAO	88316	SINAPI	SERVENTE COM ENCARGOS COMPLEMENTARES	H	0,0465	23,66	1,10
COMPOSICAO	88309	SINAPI	PEDREIRO COM ENCARGOS COMPLEMENTARES	H	0,1394	29,47	4,10

PREFEITURA MUNICIPAL DE VERA MENDES - PI
REFORMA E AMPLIAÇÃO DA U. E. MANOEL RAIMUNDO DE SOUSA, NA LOCALIDADE RECANTO, ZONA RURAL DO MUNICÍPIO DE VERA MENDES - PI.
PLANILHA DE COMPOSIÇÕES UNITÁRIAS

DATA BASE: SINAPI PI 01/2026, SEINFRA CE 28, ORSE SE 12/2025, SEM DESONERAÇÃO

LEIS SOCIAIS (%): 113,78 BDI (%): 24,45

COMPOSICAO	87313	SINAPI	ARGAMASSA TRAÇO 1:3 (EM VOLUME DE CIMENTO E AREIA GROSSA ÚMIDA) PARA CHAPISCO CONVENCIONAL. PREPARO MECÂNICO COM BETONEIRA 400 L. AF_08/2019	M3	0,0037	674,44	2,49
TOTAL SEM BDI - 87894							7,69
TAXA DE BDI (24,45 %)							1,88
TOTAL COM BDI - 87894							9,57

CLASSE/TIPO	CÓDIGO	FONTE	DESCRIÇÃO	UNID.	COEF.	P. UNIT. (R\$)	TOTAL (R\$)
CHAP	87882	SINAPI	CHAPISCO APLICADO NO TETO OU EM ALVENARIA E ESTRUTURA, COM ROLO PARA TEXTURA ACRÍLICA. ARGAMASSA TRAÇO 1:4 E EMULSÃO POLIMÉRICA (ADESIVO) COM PREPARO EM BETONEIRA 400L. AF_10/2022	M2		7,67	
COMPOSICAO	88316	SINAPI	SERVENTE COM ENCARGOS COMPLEMENTARES	H	0,0146	23,66	0,34
COMPOSICAO	88309	SINAPI	PEDREIRO COM ENCARGOS COMPLEMENTARES	H	0,0389	29,47	1,14
COMPOSICAO	87325	SINAPI	ARGAMASSA TRAÇO 1:4 (EM VOLUME DE CIMENTO E AREIA GROSSA ÚMIDA) COM ADIÇÃO DE EMULSÃO POLIMÉRICA PARA CHAPISCO ROLADO, PREPARO MECÂNICO COM BETONEIRA 400 L. AF_08/2019	M3	0,0015	4.128,11	6,19
TOTAL SEM BDI - 87882							7,67
TAXA DE BDI (24,45 %)							1,88
TOTAL COM BDI - 87882							9,55

CLASSE/TIPO	CÓDIGO	FONTE	DESCRIÇÃO	UNID.	COEF.	P. UNIT. (R\$)	TOTAL (R\$)
MASSI	87553	SINAPI	EMBOÇO, EM ARGAMASSA TRAÇO 1:2:8, PREPARO MECÂNICO, APLICADO MANUALMENTE EM PAREDES INTERNAS DE AMBIENTES COM ÁREA MAIOR QUE 10M², E = 10MM, COM TALISCAS. AF_03/2024	M2		24,67	
COMPOSICAO	88316	SINAPI	SERVENTE COM ENCARGOS COMPLEMENTARES	H	0,1402	23,66	3,31
COMPOSICAO	88309	SINAPI	PEDREIRO COM ENCARGOS COMPLEMENTARES	H	0,2805	29,47	8,26
COMPOSICAO	87292	SINAPI	ARGAMASSA TRAÇO 1:2:8 (EM VOLUME DE CIMENTO, CAL E AREIA MÉDIA ÚMIDA) PARA EMBOÇO/MASSA ÚNICA/ASSENTAMENTO DE ALVENARIA DE VEDAÇÃO, PREPARO MECÂNICO COM BETONEIRA 400 L. AF_08/2019	M3	0,0194	675,57	13,10
TOTAL SEM BDI - 87553							24,67
TAXA DE BDI (24,45 %)							6,03
TOTAL COM BDI - 87553							30,70

CLASSE/TIPO	CÓDIGO	FONTE	DESCRIÇÃO	UNID.	COEF.	P. UNIT. (R\$)	TOTAL (R\$)
MASSI	90406	SINAPI	MASSA ÚNICA, EM ARGAMASSA TRAÇO 1:2:8, PREPARO MECÂNICO, APLICADA MANUALMENTE EM TETO, E = 17,5MM, COM TALISCAS. AF_03/2024	M2		47,26	
COMPOSICAO	88316	SINAPI	SERVENTE COM ENCARGOS COMPLEMENTARES	H	0,3237	23,66	7,65
COMPOSICAO	88309	SINAPI	PEDREIRO COM ENCARGOS COMPLEMENTARES	H	0,6475	29,47	19,08
COMPOSICAO	87292	SINAPI	ARGAMASSA TRAÇO 1:2:8 (EM VOLUME DE CIMENTO, CAL E AREIA MÉDIA ÚMIDA) PARA EMBOÇO/MASSA ÚNICA/ASSENTAMENTO DE ALVENARIA DE VEDAÇÃO, PREPARO MECÂNICO COM BETONEIRA 400 L. AF_08/2019	M3	0,0304	675,57	20,53
TOTAL SEM BDI - 90406							47,26
TAXA DE BDI (24,45 %)							11,56
TOTAL COM BDI - 90406							58,82

CLASSE/TIPO	CÓDIGO	FONTE	DESCRIÇÃO	UNID.	COEF.	P. UNIT. (R\$)	TOTAL (R\$)
LAST	96620	SINAPI	LASTRO DE CONCRETO MAGRO, APLICADO EM PISOS, LAJES SOBRE SOLO OU RADIEIS. AF_01/2024	M3		947,95	
COMPOSICAO	94968	SINAPI	CONCRETO MAGRO PARA LASTRO, TRAÇO 1:4,5:4,5 (EM MASSA SECA DE CIMENTO/ AREIA MÉDIA/ BRITA 1) - PREPARO MECÂNICO COM BETONEIRA 600 L. AF_05/2021	M3	1,38	546,87	754,68
COMPOSICAO	88316	SINAPI	SERVENTE COM ENCARGOS COMPLEMENTARES	H	1,838	23,66	43,48
COMPOSICAO	88309	SINAPI	PEDREIRO COM ENCARGOS COMPLEMENTARES	H	5,083	29,47	149,79
TOTAL SEM BDI - 96620							947,95
TAXA DE BDI (24,45 %)							231,77
TOTAL COM BDI - 96620							1.179,72

CLASSE/TIPO	CÓDIGO	FONTE	DESCRIÇÃO	UNID.	COEF.	P. UNIT. (R\$)	TOTAL (R\$)
INSTEM	91845	SINAPI	ELETRODUTO FLEXÍVEL CORRUGADO REFORÇADO, PVC, DN 25 MM (3/4"), PARA CIRCUITOS TERMINAIS, INSTALADO EM LAJE - FORNECIMENTO E INSTALAÇÃO. AF_03/2023	M		8,48	
COMPOSICAO	88264	SINAPI	ELETRICISTA COM ENCARGOS COMPLEMENTARES	H	0,071	30,09	2,13
COMPOSICAO	88247	SINAPI	AUXILIAR DE ELETRICISTA COM ENCARGOS COMPLEMENTARES	H	0,071	24,79	1,76
INSUMO	43132	SINAPI	ARAME RECOZIDO 16 BWG, D = 1,65 MM (0,016 KG/M) OU 18 BWG, D = 1,25 MM (0,01 KG/M)	KG	0,0018	21,59	0,03
INSUMO	39244	SINAPI	ELETRODUTO PVC FLEXÍVEL CORRUGADO, REFORÇADO, COR LARANJA, DE 25 MM, PARA LAJES E PISOS	M	1,1	4,15	4,56
TOTAL SEM BDI - 91845							8,48
TAXA DE BDI (24,45 %)							2,07
TOTAL COM BDI - 91845							10,55

CLASSE/TIPO	CÓDIGO	FONTE	DESCRIÇÃO	UNID.	COEF.	P. UNIT. (R\$)	TOTAL (R\$)
	01683/ORSE	ORSE	PONTO DE ESGOTO COM TUBO DE PVC RÍGIDO SOLDÁVEL DE Ø 100 MM (VASO SANITÁRIO)	PT		111,53	
INSUMO	00138/ORSE	ORSE	ADESIVO PVC EM FRASCO DE 850 GRAMAS	KG	0,015	72,41	1,08
INSUMO	13	SINAPI	ESTOPA	KG	0,05	17,15	0,85
INSUMO	2696	SINAPI	ENCANADOR OU BOMBEIRO HIDRAULICO (HORISTA)	H	0,4	21,80	8,72
INSUMO	3520	SINAPI	JOELHO PVC, SOLDAVEL, PB, 90 GRAUS, DN 100 MM, PARA ESGOTO PREDIAL	UN	2	7,97	15,94
INSUMO	6111	SINAPI	SERVENTE DE OBRAS (HORISTA)	H	0,4	15,94	6,37
INSUMO	9836	SINAPI	TUBO PVC SERIE NORMAL, DN 100 MM, PARA ESGOTO PREDIAL (NBR 5688)	M	4	14,29	57,16
INSUMO	10908	SINAPI	JUNÇÃO DE REDUÇÃO INVERTIDA, PVC SOLDAVEL, 100 X 50 MM, SERIE NORMAL PARA ESGOTO PREDIAL	UN	1	18,29	18,29
COMPOSICAO	10549/ORSE	ORSE	ENCARGOS COMPLEMENTARES - SERVENTE	H	0,4	3,95	1,58
COMPOSICAO	10554/ORSE	ORSE	ENCARGOS COMPLEMENTARES - ENCANADOR	H	0,4	3,85	1,54
TOTAL SEM BDI - 01683/ORSE							111,53
TAXA DE BDI (24,45 %)							27,27

PREFEITURA MUNICIPAL DE VERA MENDES - PI
REFORMA E AMPLIAÇÃO DA U. E. MANOEL RAIMUNDO DE SOUSA, NA LOCALIDADE RECANTO, ZONA RURAL DO MUNICÍPIO DE VERA MENDES - PI.
PLANILHA DE COMPOSIÇÕES UNITÁRIAS

DATA BASE: SINAPI PI 01/2026, SEINFRA CE 28, ORSE SE 12/2025, SEM DESONERAÇÃO LEIS SOCIAIS (%): 113,78 BDI (%): 24,45
TOTAL COM BDI - 01683/ORSE 138,80

CLASSE/TIPO	CÓDIGO	FONTE	DESCRIÇÃO	UNID.	COEF.	P. UNIT. (R\$)	TOTAL (R\$)
FOSS	98053	SINAPI	TANQUE SÉPTICO CIRCULAR, EM CONCRETO PRÉ-MOLDADO, DIÂMETRO INTERNO = 1,40 M, ALTURA INTERNA = 2,50 M, VOLUME ÚTIL: 3463,6 L (PARA 13 CONTRIBUINTE). AF_12/2020	UN		2.860,77	
COMPOSICAO	101624	SINAPI	PREPARO DE FUNDO DE VALA COM LARGURA MAIOR OU IGUAL A 1,5 M E MENOR QUE 2,5 M, COM CAMADA DE BRITA, LANÇAMENTO MECANIZADO. AF_01/2026	M3	0,227	417,63	94,80
COMPOSICAO	97739	SINAPI	PEÇA CIRCULAR PRÉ-MOLDADA, VOLUME DE CONCRETO DE 30 A 100 LITROS, TAXA DE AÇO APROXIMADA DE 30KG/M³. AF_03/2024	M3	0,1301	3.266,64	424,98
COMPOSICAO	97738	SINAPI	PEÇA CIRCULAR PRÉ-MOLDADA, VOLUME DE CONCRETO DE 10 A 30 LITROS, TAXA DE FIBRA DE POLIPROPILENO APROXIMADA DE 6 KG/M³. AF_03/2024_PS	M3	0,0154	4.439,50	68,36
COMPOSICAO	88628	SINAPI	ARGAMASSA TRAÇO 1:3 (EM VOLUME DE CIMENTO E AREIA MÉDIA ÚMIDA), PREPARO MECÂNICO COM BETONEIRA 400 L. AF_08/2019	M3	0,0609	720,96	43,90
COMPOSICAO	88316	SINAPI	SERVENTE COM ENCARGOS COMPLEMENTARES	H	1,468	23,66	34,73
COMPOSICAO	88309	SINAPI	PEDREIRO COM ENCARGOS COMPLEMENTARES	H	1,8684	29,47	55,06
INSUMO	12563	SINAPI	ANEL EM CONCRETO ARMADO, LISO, PARA, POCOS DE VISITA, POCOS DE INSPEÇÃO, FOSSAS SEPTICAS E SUMIDOUROS, SEM FUNDO, DIAMETRO INTERNO DE 1,50 M E ALTURA DE 0,50 M	UN	5	405,83	2.029,15
COMPOSICAO	5679	SINAPI	RETROESCAVADEIRA SOBRE RODAS COM CARREGADEIRA, TRAÇÃO 4X4, POTÊNCIA LÍQ. 88 HP, CAÇAMBA CARREG. CAP. MÍN. 1 M3, CAÇAMBA RETRO CAP. 0,26 M3, PESO OPERACIONAL MÍN. 6.674 KG, PROFUNDIDADE ESCAVAÇÃO MÁX. 4,37 M - CHI DIURNO. AF_06/2014	CHI	0,8068	63,56	51,28
COMPOSICAO	5678	SINAPI	RETROESCAVADEIRA SOBRE RODAS COM CARREGADEIRA, TRAÇÃO 4X4, POTÊNCIA LÍQ. 88 HP, CAÇAMBA CARREG. CAP. MÍN. 1 M3, CAÇAMBA RETRO CAP. 0,26 M3, PESO OPERACIONAL MÍN. 6.674 KG, PROFUNDIDADE ESCAVAÇÃO MÁX. 4,37 M - CHP DIURNO. AF_06/2014	CHP	0,3959	147,81	58,51
TOTAL SEM BDI - 98053							2.860,77
TAXA DE BDI (24,45 %)							699,46
TOTAL COM BDI - 98053							3.560,23

CLASSE/TIPO	CÓDIGO	FONTE	DESCRIÇÃO	UNID.	COEF.	P. UNIT. (R\$)	TOTAL (R\$)
FOSS	98062	SINAPI	SUMIDOURO CIRCULAR, EM CONCRETO PRÉ-MOLDADO, DIÂMETRO INTERNO = 1,88 M, ALTURA INTERNA = 2,00 M, ÁREA DE INFILTRAÇÃO: 13,1 M² (PARA 5 CONTRIBUINTE). AF_12/2020	UN		3.111,88	
COMPOSICAO	101624	SINAPI	PREPARO DE FUNDO DE VALA COM LARGURA MAIOR OU IGUAL A 1,5 M E MENOR QUE 2,5 M, COM CAMADA DE BRITA, LANÇAMENTO MECANIZADO. AF_01/2026	M3	0,3733	417,63	155,90
COMPOSICAO	100475	SINAPI	ARGAMASSA TRAÇO 1:3 (EM VOLUME DE CIMENTO E AREIA MÉDIA ÚMIDA) COM ADIÇÃO DE IMPERMEABILIZANTE, PREPARO MECÂNICO COM BETONEIRA 400 L. AF_08/2019	M3	0,0146	933,57	13,63
COMPOSICAO	97740	SINAPI	PEÇA CIRCULAR PRÉ-MOLDADA, VOLUME DE CONCRETO ACIMA DE 100 LITROS, TAXA DE AÇO APROXIMADA DE 30KG/M³. AF_03/2024	M3	0,2373	2.346,81	556,89
COMPOSICAO	97738	SINAPI	PEÇA CIRCULAR PRÉ-MOLDADA, VOLUME DE CONCRETO DE 10 A 30 LITROS, TAXA DE FIBRA DE POLIPROPILENO APROXIMADA DE 6 KG/M³. AF_03/2024_PS	M3	0,0154	4.439,50	68,36
COMPOSICAO	88316	SINAPI	SERVENTE COM ENCARGOS COMPLEMENTARES	H	0,821	23,66	19,42
COMPOSICAO	88309	SINAPI	PEDREIRO COM ENCARGOS COMPLEMENTARES	H	1,0449	29,47	30,79
INSUMO	43446	SINAPI	ANEL EM CONCRETO ARMADO, PERFURADO, PARA FOSSAS SEPTICAS E SUMIDOUROS, SEM FUNDO, DIAMETRO INTERNO DE 2,00 M E ALTURA DE 0,50 M	UN	4	538,86	2.155,44
COMPOSICAO	5679	SINAPI	RETROESCAVADEIRA SOBRE RODAS COM CARREGADEIRA, TRAÇÃO 4X4, POTÊNCIA LÍQ. 88 HP, CAÇAMBA CARREG. CAP. MÍN. 1 M3, CAÇAMBA RETRO CAP. 0,26 M3, PESO OPERACIONAL MÍN. 6.674 KG, PROFUNDIDADE ESCAVAÇÃO MÁX. 4,37 M - CHI DIURNO. AF_06/2014	CHI	0,819	63,56	52,05
COMPOSICAO	5678	SINAPI	RETROESCAVADEIRA SOBRE RODAS COM CARREGADEIRA, TRAÇÃO 4X4, POTÊNCIA LÍQ. 88 HP, CAÇAMBA CARREG. CAP. MÍN. 1 M3, CAÇAMBA RETRO CAP. 0,26 M3, PESO OPERACIONAL MÍN. 6.674 KG, PROFUNDIDADE ESCAVAÇÃO MÁX. 4,37 M - CHP DIURNO. AF_06/2014	CHP	0,4019	147,81	59,40
TOTAL SEM BDI - 98062							3.111,88
TAXA DE BDI (24,45 %)							760,85
TOTAL COM BDI - 98062							3.872,73

CLASSE/TIPO	CÓDIGO	FONTE	DESCRIÇÃO	UNID.	COEF.	P. UNIT. (R\$)	TOTAL (R\$)
LOUC	86931	SINAPI	VASO SANITÁRIO SIFONADO COM CAIXA ACOPLADA LOUÇA BRANCA, INCLUSO ENGATE FLEXÍVEL EM PLÁSTICO BRANCO, 1/2 X 40CM - FORNECIMENTO E INSTALAÇÃO. AF_01/2020	UN		531,62	
COMPOSICAO	86888	SINAPI	VASO SANITÁRIO SIFONADO COM CAIXA ACOPLADA LOUÇA BRANCA - FORNECIMENTO E INSTALAÇÃO. AF_01/2020	UN	1	519,74	519,74
COMPOSICAO	86885	SINAPI	ENGATE FLEXÍVEL EM PLÁSTICO BRANCO, 1/2" X 40CM - FORNECIMENTO E INSTALAÇÃO. AF_01/2020	UN	1	11,88	11,88
TOTAL SEM BDI - 86931							531,62
TAXA DE BDI (24,45 %)							129,98
TOTAL COM BDI - 86931							661,60

CLASSE/TIPO	CÓDIGO	FONTE	DESCRIÇÃO	UNID.	COEF.	P. UNIT. (R\$)	TOTAL (R\$)
-------------	--------	-------	-----------	-------	-------	----------------	-------------

PREFEITURA MUNICIPAL DE VERA MENDES - PI
REFORMA E AMPLIAÇÃO DA U. E. MANOEL RAIMUNDO DE SOUSA, NA LOCALIDADE RECANTO, ZONA RURAL DO MUNICÍPIO DE VERA MENDES - PI.
PLANILHA DE COMPOSIÇÕES UNITÁRIAS

DATA BASE: SINAPI PI 01/2026, SEINFRA CE 28, ORSE SE 12/2025, SEM DESONERAÇÃO

LEIS SOCIAIS (%): 113,78 BDI (%): 24,45

LOUC	CÓDIGO	SINAPI	DESCRIÇÃO	UNID.	COEF.	P. UNIT. (R\$)	TOTAL (R\$)	
	86939	SINAPI	LAVATÓRIO LOUÇA BRANCA COM COLUNA, *44 X 35,5* CM, PADRÃO POPULAR, INCLUSO SIFÃO FLEXÍVEL EM PVC, VÁLVULA E ENGATE FLEXÍVEL 30CM EM PLÁSTICO E COM TORNEIRA CROMADA PADRÃO POPULAR - FORNECIMENTO E INSTALAÇÃO. AF_01/2020	UN		432,54		
COMPOSICAO	86906	SINAPI	TORNEIRA CROMADA DE MESA, 1/2" OU 3/4", PARA LAVATÓRIO, PADRÃO POPULAR - FORNECIMENTO E INSTALAÇÃO. AF_01/2020	UN	1	79,95	79,95	
COMPOSICAO	86902	SINAPI	LAVATÓRIO LOUÇA BRANCA COM COLUNA, *44 X 35,5* CM, PADRÃO POPULAR - FORNECIMENTO E INSTALAÇÃO. AF_01/2020	UN	1	321,18	321,18	
COMPOSICAO	86884	SINAPI	ENGATE FLEXÍVEL EM PLÁSTICO BRANCO, 1/2" X 30CM - FORNECIMENTO E INSTALAÇÃO. AF_01/2020	UN	1	10,58	10,58	
COMPOSICAO	86883	SINAPI	SIFÃO DO TIPO FLEXÍVEL EM PVC 1 X 1.1/2 - FORNECIMENTO E INSTALAÇÃO. AF_01/2020	UN	1	11,41	11,41	
COMPOSICAO	86879	SINAPI	VÁLVULA EM PLÁSTICO 1" PARA PIA, TANQUE OU LAVATÓRIO, COM OU SEM LADRÃO - FORNECIMENTO E INSTALAÇÃO. AF_01/2020	UN	1	9,42	9,42	
TOTAL SEM BDI - 86939							432,54	
TAXA DE BDI (24,45 %)								105,76
TOTAL COM BDI - 86939								538,30

CLASSE/TIPO	CÓDIGO	FONTE	DESCRIÇÃO	UNID.	COEF.	P. UNIT. (R\$)	TOTAL (R\$)	
LOUC	86927	SINAPI	TANQUE DE MÁRMORE SINTÉTICO SUSPENSO, 22L OU EQUIVALENTE, INCLUSO SIFÃO TIPO GARRAFA EM PVC, VÁLVULA PLÁSTICA E TORNEIRA DE METAL CROMADO PADRÃO POPULAR - FORNEC. E INSTALAÇÃO. AF_01/2020	UN		436,35		
COMPOSICAO	86913	SINAPI	TORNEIRA CROMADA 1/2" OU 3/4" PARA TANQUE, PADRÃO POPULAR - FORNECIMENTO E INSTALAÇÃO. AF_01/2020	UN	1	58,74	58,74	
COMPOSICAO	86882	SINAPI	SIFÃO DO TIPO GARRAFA/COPO EM PVC 1.1/4 X 1.1/2" - FORNECIMENTO E INSTALAÇÃO. AF_01/2020	UN	1	20,90	20,90	
COMPOSICAO	86879	SINAPI	VÁLVULA EM PLÁSTICO 1" PARA PIA, TANQUE OU LAVATÓRIO, COM OU SEM LADRÃO - FORNECIMENTO E INSTALAÇÃO. AF_01/2020	UN	1	9,42	9,42	
COMPOSICAO	86876	SINAPI	TANQUE DE MÁRMORE SINTÉTICO SUSPENSO, 22L OU EQUIVALENTE - FORNECIMENTO E INSTALAÇÃO. AF_01/2020	UN	1	347,29	347,29	
TOTAL SEM BDI - 86927							436,35	
TAXA DE BDI (24,45 %)								106,69
TOTAL COM BDI - 86927								543,04

CLASSE/TIPO	CÓDIGO	FONTE	DESCRIÇÃO	UNID.	COEF.	P. UNIT. (R\$)	TOTAL (R\$)	
LOUC	100849	SINAPI	ASSENTO SANITÁRIO CONVENCIONAL - FORNECIMENTO E INSTALACAO. AF_01/2020	UN		46,06		
COMPOSICAO	88316	SINAPI	SERVENTE COM ENCARGOS COMPLEMENTARES	H	0,0484	23,66	1,14	
COMPOSICAO	88267	SINAPI	ENCANADOR OU BOMBEIRO HIDRÁULICO COM ENCARGOS COMPLEMENTARES	H	0,1536	28,79	4,42	
INSUMO	377	SINAPI	ASSENTO SANITARIO DE PLASTICO, TIPO CONVENCIONAL	UN	1	40,50	40,50	
TOTAL SEM BDI - 100849							46,06	
TAXA DE BDI (24,45 %)								11,26
TOTAL COM BDI - 100849								57,32

CLASSE/TIPO	CÓDIGO	FONTE	DESCRIÇÃO	UNID.	COEF.	P. UNIT. (R\$)	TOTAL (R\$)	
LOUC	95547	SINAPI	SABONETEIRA PLASTICA TIPO DISPENSER PARA SABONETE LIQUIDO COM RESERVATORIO 800 A 1500 ML, INCLUSO FIXAÇÃO. AF_01/2020	UN		61,25		
COMPOSICAO	88316	SINAPI	SERVENTE COM ENCARGOS COMPLEMENTARES	H	0,0996	23,66	2,35	
COMPOSICAO	88267	SINAPI	ENCANADOR OU BOMBEIRO HIDRÁULICO COM ENCARGOS COMPLEMENTARES	H	0,3162	28,79	9,10	
INSUMO	11758	SINAPI	SABONETEIRA PLASTICA TIPO DISPENSER PARA SABONETE LIQUIDO COM RESERVATORIO 800 A 1500 ML	UN	1	49,80	49,80	
TOTAL SEM BDI - 95547							61,25	
TAXA DE BDI (24,45 %)								14,98
TOTAL COM BDI - 95547								76,23

CLASSE/TIPO	CÓDIGO	FONTE	DESCRIÇÃO	UNID.	COEF.	P. UNIT. (R\$)	TOTAL (R\$)	
LOUC	95544	SINAPI	PAPELEIRA DE PAREDE EM METAL CROMADO SEM TAMPA, INCLUSO FIXAÇÃO. AF_01/2020	UN		79,77		
COMPOSICAO	88316	SINAPI	SERVENTE COM ENCARGOS COMPLEMENTARES	H	0,0996	23,66	2,35	
COMPOSICAO	88267	SINAPI	ENCANADOR OU BOMBEIRO HIDRÁULICO COM ENCARGOS COMPLEMENTARES	H	0,3162	28,79	9,10	
INSUMO	11703	SINAPI	PAPELEIRA DE PAREDE EM METAL CROMADO SEM TAMPA	UN	1	68,32	68,32	
TOTAL SEM BDI - 95544							79,77	
TAXA DE BDI (24,45 %)								19,50
TOTAL COM BDI - 95544								99,27

CLASSE/TIPO	CÓDIGO	FONTE	DESCRIÇÃO	UNID.	COEF.	P. UNIT. (R\$)	TOTAL (R\$)	
PINTI	88484	SINAPI	FUNDO SELADOR ACRÍLICO, APLICAÇÃO MANUAL EM TETO, UMA DEMÃO. AF_04/2023	M2		5,21		
COMPOSICAO	88316	SINAPI	SERVENTE COM ENCARGOS COMPLEMENTARES	H	0,0309	23,66	0,73	
COMPOSICAO	88310	SINAPI	PINTOR COM ENCARGOS COMPLEMENTARES	H	0,0927	31,50	2,92	
INSUMO	6085	SINAPI	SELADOR ACRILICO OPACO PREMIUM INTERIOR/EXTERIOR	L	0,1666	9,40	1,56	
TOTAL SEM BDI - 88484							5,21	
TAXA DE BDI (24,45 %)								1,27
TOTAL COM BDI - 88484								6,48

CLASSE/TIPO	CÓDIGO	FONTE	DESCRIÇÃO	UNID.	COEF.	P. UNIT. (R\$)	TOTAL (R\$)
PINTI	88494	SINAPI	EMASSAMENTO COM MASSA LÁTEX, APLICAÇÃO EM TETO, UMA DEMÃO, LIXAMENTO MANUAL. AF_04/2023	M2		21,97	
COMPOSICAO	88316	SINAPI	SERVENTE COM ENCARGOS COMPLEMENTARES	H	0,1685	23,66	3,98
COMPOSICAO	88310	SINAPI	PINTOR COM ENCARGOS COMPLEMENTARES	H	0,5054	31,50	15,92

PREFEITURA MUNICIPAL DE VERA MENDES - PI
REFORMA E AMPLIAÇÃO DA U. E. MANOEL RAIMUNDO DE SOUSA, NA LOCALIDADE RECANTO, ZONA RURAL DO MUNICÍPIO DE VERA MENDES - PI.
PLANILHA DE COMPOSIÇÕES UNITÁRIAS

DATA BASE: SINAPI PI 01/2026, SEINFRA CE 28, ORSE SE 12/2025, SEM DESONERAÇÃO

LEIS SOCIAIS (%): 113,78

BDI (%):

24,45

INSUMO	CÓDIGO	SINAPI	DESCRIÇÃO	UNID.	COEF.	P. UNIT. (R\$)	TOTAL (R\$)
INSUMO	43626	SINAPI	MASSA CORRIDA PARA SUPERFÍCIES DE AMBIENTES INTERNOS	KG	0,7288	2,80	2,04
INSUMO	3767	SINAPI	LIXA EM FOLHA PARA PAREDE OU MADEIRA, NUMERO 120, COR VERMELHA	UN	0,0401	0,94	0,03
TOTAL SEM BDI - 88494							21,97
TAXA DE BDI (24,45 %)							5,37
TOTAL COM BDI - 88494							27,34

CLASSE/TIPO	CÓDIGO	FONTE	DESCRIÇÃO	UNID.	COEF.	P. UNIT. (R\$)	TOTAL (R\$)
PINTI	104640	SINAPI	PINTURA LÁTEX ACRÍLICA STANDARD, APLICAÇÃO MANUAL EM TETO, DUAS DEMÃOES. AF_04/2023	M2		13,55	
COMPOSICAO	88316	SINAPI	SERVENTE COM ENCARGOS COMPLEMENTARES	H	0,0757	23,66	1,79
COMPOSICAO	88310	SINAPI	PINTOR COM ENCARGOS COMPLEMENTARES	H	0,227	31,50	7,15
INSUMO	35692	SINAPI	TINTA LATEX ACRÍLICA STANDARD, COR BRANCA	L	0,2367	19,50	4,61
TOTAL SEM BDI - 104640							13,55
TAXA DE BDI (24,45 %)							3,31
TOTAL COM BDI - 104640							16,86

CLASSE/TIPO	CÓDIGO	FONTE	DESCRIÇÃO	UNID.	COEF.	P. UNIT. (R\$)	TOTAL (R\$)
VIDRO	COMP18	PRÓPRIA	ESPELHO CRISTAL, ESPESURA 4MM, COM PARAFUSOS DE FIXAÇÃO, SEM MOLDURA	M2		607,48	
INSUMO	11186	SINAPI	ESPELHO CRISTAL E = 4 MM	M2	1	526,75	526,75
INSUMO	4344	SINAPI	PARAFUSO FRANCES METRICO ZINCADO, DIAMETRO 12 MM, COMPRIMENTO 150 MM, COM PORCA SEXTAVADA E ARRUELA DE PRESSAO MEDIA	UN	0,62	19,90	12,33
COMPOSICAO	88309	SINAPI	PEDREIRO COM ENCARGOS COMPLEMENTARES	H	2	29,47	58,94
COMPOSICAO	88316	SINAPI	SERVENTE COM ENCARGOS COMPLEMENTARES	H	0,4	23,66	9,46
TOTAL SEM BDI - COMP18							607,48
TAXA DE BDI (24,45 %)							148,53
TOTAL COM BDI - COMP18							756,01

PREFEITURA MUNICIPAL DE VERA MENDES - PI
REFORMA E AMPLIAÇÃO DA U. E. MANOEL RAIMUNDO DE SOUSA, NA LOCALIDADE RECANTO, ZONA RURAL DO MUNICÍPIO DE VERA MENDES - PI.
PLANILHA DE COMPOSIÇÕES UNITÁRIAS AUXILIARES - NÍVEL 1

DATA BASE: SINAPI PI 01/2026, SEINFRA CE 28, ORSE SE 12/2025, SEM DESONERAÇÃO

LEIS SOCIAIS (%): 113,78

BDI (%): 24,45

CLASSE/TIPO	CÓDIGO	FONTE	DESCRIÇÃO	UNID.	COEF.	P. UNIT. (R\$)	TOTAL (R\$)
LIVR	90777	SINAPI	ENGENHEIRO CIVIL DE OBRA JUNIOR COM ENCARGOS COMPLEMENTARES	H		141,05	
COMPOSICAO	95402	SINAPI	CURSO DE CAPACITAÇÃO PARA ENGENHEIRO CIVIL DE OBRA JÚNIOR (ENCARGOS COMPLEMENTARES) - HORISTA	H	1	1,97	1,97
INSUMO	43486	SINAPI	EPI - FAMILIA ENGENHEIRO CIVIL - HORISTA (ENCARGOS COMPLEMENTARES - COLETADO CAIXA)	H	1	1,13	1,13
INSUMO	43462	SINAPI	FERRAMENTAS - FAMILIA ENGENHEIRO CIVIL - HORISTA (ENCARGOS COMPLEMENTARES - COLETADO CAIXA)	H	1	0,04	0,04
INSUMO	37373	SINAPI	SEGURO - HORISTA (COLETADO CAIXA - ENCARGOS COMPLEMENTARES)	H	1	0,11	0,11
INSUMO	37372	SINAPI	EXAMES - HORISTA (COLETADO CAIXA - ENCARGOS COMPLEMENTARES)	H	1	1,42	1,42
INSUMO	37370	SINAPI	ALIMENTACAO - HORISTA (COLETADO CAIXA - ENCARGOS COMPLEMENTARES)	H	1	2,49	2,49
INSUMO	2706	SINAPI	ENGENHEIRO CIVIL DE OBRA JUNIOR (HORISTA)	H	1	133,89	133,89
TOTAL SEM BDI - 90777							141,05

CLASSE/TIPO	CÓDIGO	FONTE	DESCRIÇÃO	UNID.	COEF.	P. UNIT. (R\$)	TOTAL (R\$)
LIVR	90780	SINAPI	MESTRE DE OBRAS COM ENCARGOS COMPLEMENTARES	H		60,65	
COMPOSICAO	95405	SINAPI	CURSO DE CAPACITAÇÃO PARA MESTRE DE OBRAS (ENCARGOS COMPLEMENTARES) - HORISTA	H	1	1,12	1,12
INSUMO	43487	SINAPI	EPI - FAMILIA ENCARREGADO GERAL - HORISTA (ENCARGOS COMPLEMENTARES - COLETADO CAIXA)	H	1	1,57	1,57
INSUMO	43463	SINAPI	FERRAMENTAS - FAMILIA ENCARREGADO GERAL - HORISTA (ENCARGOS COMPLEMENTARES - COLETADO CAIXA)	H	1	0,17	0,17
INSUMO	37373	SINAPI	SEGURO - HORISTA (COLETADO CAIXA - ENCARGOS COMPLEMENTARES)	H	1	0,11	0,11
INSUMO	37372	SINAPI	EXAMES - HORISTA (COLETADO CAIXA - ENCARGOS COMPLEMENTARES)	H	1	1,42	1,42
INSUMO	37371	SINAPI	TRANSPORTE - HORISTA (COLETADO CAIXA - ENCARGOS COMPLEMENTARES)	H	1	0,48	0,48
INSUMO	37370	SINAPI	ALIMENTACAO - HORISTA (COLETADO CAIXA - ENCARGOS COMPLEMENTARES)	H	1	2,49	2,49
INSUMO	4069	SINAPI	MESTRE DE OBRAS (HORISTA)	H	1	53,29	53,29
TOTAL SEM BDI - 90780							60,65

CLASSE/TIPO	CÓDIGO	FONTE	DESCRIÇÃO	UNID.	COEF.	P. UNIT. (R\$)	TOTAL (R\$)
PINTM	102234	SINAPI	PINTURA IMUNIZANTE PARA MADEIRA, 2 DEMÃOS. AF_01/2021	M2		25,92	
COMPOSICAO	88310	SINAPI	PINTOR COM ENCARGOS COMPLEMENTARES	H	0,4529	31,50	14,26
INSUMO	7340	SINAPI	IMUNIZANTE PARA MADEIRA, INCOLOR	L	0,3257	35,81	11,66
TOTAL SEM BDI - 102234							25,92

CLASSE/TIPO	CÓDIGO	FONTE	DESCRIÇÃO	UNID.	COEF.	P. UNIT. (R\$)	TOTAL (R\$)
LIVR	88316	SINAPI	SERVENTE COM ENCARGOS COMPLEMENTARES	H		23,66	
COMPOSICAO	95378	SINAPI	CURSO DE CAPACITAÇÃO PARA SERVENTE (ENCARGOS COMPLEMENTARES) - HORISTA	H	1	0,33	0,33
INSUMO	43491	SINAPI	EPI - FAMILIA SERVENTE - HORISTA (ENCARGOS COMPLEMENTARES - COLETADO CAIXA)	H	1	1,89	1,89
INSUMO	43467	SINAPI	FERRAMENTAS - FAMILIA SERVENTE - HORISTA (ENCARGOS COMPLEMENTARES - COLETADO CAIXA)	H	1	1,00	1,00
INSUMO	37373	SINAPI	SEGURO - HORISTA (COLETADO CAIXA - ENCARGOS COMPLEMENTARES)	H	1	0,11	0,11
INSUMO	37372	SINAPI	EXAMES - HORISTA (COLETADO CAIXA - ENCARGOS COMPLEMENTARES)	H	1	1,42	1,42
INSUMO	37371	SINAPI	TRANSPORTE - HORISTA (COLETADO CAIXA - ENCARGOS COMPLEMENTARES)	H	1	0,48	0,48
INSUMO	37370	SINAPI	ALIMENTACAO - HORISTA (COLETADO CAIXA - ENCARGOS COMPLEMENTARES)	H	1	2,49	2,49
INSUMO	6111	SINAPI	SERVENTE DE OBRAS (HORISTA)	H	1	15,94	15,94
TOTAL SEM BDI - 88316							23,66

CLASSE/TIPO	CÓDIGO	FONTE	DESCRIÇÃO	UNID.	COEF.	P. UNIT. (R\$)	TOTAL (R\$)
LIVR	88262	SINAPI	CARPINTEIRO DE FORMAS COM ENCARGOS COMPLEMENTARES	H		28,78	
COMPOSICAO	95330	SINAPI	CURSO DE CAPACITAÇÃO PARA CARPINTEIRO DE FÓRMAS (ENCARGOS COMPLEMENTARES) - HORISTA	H	1	0,25	0,25
INSUMO	43483	SINAPI	EPI - FAMILIA CARPINTEIRO DE FORMAS - HORISTA (ENCARGOS COMPLEMENTARES - COLETADO CAIXA)	H	1	1,78	1,78
INSUMO	43459	SINAPI	FERRAMENTAS - FAMILIA CARPINTEIRO DE FORMAS - HORISTA (ENCARGOS COMPLEMENTARES - COLETADO CAIXA)	H	1	0,45	0,45
INSUMO	37373	SINAPI	SEGURO - HORISTA (COLETADO CAIXA - ENCARGOS COMPLEMENTARES)	H	1	0,11	0,11
INSUMO	37372	SINAPI	EXAMES - HORISTA (COLETADO CAIXA - ENCARGOS COMPLEMENTARES)	H	1	1,42	1,42
INSUMO	37371	SINAPI	TRANSPORTE - HORISTA (COLETADO CAIXA - ENCARGOS COMPLEMENTARES)	H	1	0,48	0,48
INSUMO	37370	SINAPI	ALIMENTACAO - HORISTA (COLETADO CAIXA - ENCARGOS COMPLEMENTARES)	H	1	2,49	2,49
INSUMO	1213	SINAPI	CARPINTEIRO DE FORMAS PARA CONCRETO (HORISTA)	H	1	21,80	21,80
TOTAL SEM BDI - 88262							28,78

CLASSE/TIPO	CÓDIGO	FONTE	DESCRIÇÃO	UNID.	COEF.	P. UNIT. (R\$)	TOTAL (R\$)
LIVR	88267	SINAPI	ENCANADOR OU BOMBEIRO HIDRÁULICO COM ENCARGOS COMPLEMENTARES	H		28,79	
COMPOSICAO	95335	SINAPI	CURSO DE CAPACITAÇÃO PARA ENCANADOR OU BOMBEIRO HIDRÁULICO (ENCARGOS COMPLEMENTARES) - HORISTA	H	1	0,39	0,39
INSUMO	43485	SINAPI	EPI - FAMILIA ENCANADOR - HORISTA (ENCARGOS COMPLEMENTARES - COLETADO CAIXA)	H	1	1,52	1,52
INSUMO	43461	SINAPI	FERRAMENTAS - FAMILIA ENCANADOR - HORISTA (ENCARGOS COMPLEMENTARES - COLETADO CAIXA)	H	1	0,58	0,58
INSUMO	37373	SINAPI	SEGURO - HORISTA (COLETADO CAIXA - ENCARGOS COMPLEMENTARES)	H	1	0,11	0,11
INSUMO	37372	SINAPI	EXAMES - HORISTA (COLETADO CAIXA - ENCARGOS COMPLEMENTARES)	H	1	1,42	1,42

PREFEITURA MUNICIPAL DE VERA MENDES - PI
REFORMA E AMPLIAÇÃO DA U. E. MANOEL RAIMUNDO DE SOUSA, NA LOCALIDADE RECANTO, ZONA RURAL DO MUNICÍPIO DE VERA MENDES - PI.
PLANILHA DE COMPOSIÇÕES UNITÁRIAS AUXILIARES - NÍVEL 1

DATA BASE: SINAPI PI 01/2026, SEINFRA CE 28, ORSE SE 12/2025, SEM DESONERAÇÃO

LEIS SOCIAIS (%): 113,78

BDI (%): 24,45

INSUMO	CÓDIGO	SINAPI	DESCRIÇÃO	UNID.	COEF.	P. UNIT. (R\$)	TOTAL (R\$)
INSUMO	37371	SINAPI	TRANSPORTE - HORISTA (COLETADO CAIXA - ENCARGOS COMPLEMENTARES)	H	1	0,48	0,48
INSUMO	37370	SINAPI	ALIMENTAÇÃO - HORISTA (COLETADO CAIXA - ENCARGOS COMPLEMENTARES)	H	1	2,49	2,49
INSUMO	2696	SINAPI	ENCANADOR OU BOMBEIRO HIDRAULICO (HORISTA)	H	1	21,80	21,80
TOTAL SEM BDI - 88267							28,79

CLASSE/TIPO	CÓDIGO	FONTE	DESCRIÇÃO	UNID.	COEF.	P. UNIT. (R\$)	TOTAL (R\$)
LIVR	88309	SINAPI	PEDREIRO COM ENCARGOS COMPLEMENTARES	H		29,47	
COMPOSICAO	95371	SINAPI	CURSO DE CAPACITAÇÃO PARA PEDREIRO (ENCARGOS COMPLEMENTARES) - HORISTA	H	1	0,46	0,46
INSUMO	43489	SINAPI	EPI - FAMILIA PEDREIRO - HORISTA (ENCARGOS COMPLEMENTARES - COLETADO CAIXA)	H	1	1,81	1,81
INSUMO	43465	SINAPI	FERRAMENTAS - FAMILIA PEDREIRO - HORISTA (ENCARGOS COMPLEMENTARES - COLETADO CAIXA)	H	1	0,90	0,90
INSUMO	37373	SINAPI	SEGURO - HORISTA (COLETADO CAIXA - ENCARGOS COMPLEMENTARES)	H	1	0,11	0,11
INSUMO	37372	SINAPI	EXAMES - HORISTA (COLETADO CAIXA - ENCARGOS COMPLEMENTARES)	H	1	1,42	1,42
INSUMO	37371	SINAPI	TRANSPORTE - HORISTA (COLETADO CAIXA - ENCARGOS COMPLEMENTARES)	H	1	0,48	0,48
INSUMO	37370	SINAPI	ALIMENTAÇÃO - HORISTA (COLETADO CAIXA - ENCARGOS COMPLEMENTARES)	H	1	2,49	2,49
INSUMO	4750	SINAPI	PEDREIRO (HORISTA)	H	1	21,80	21,80
TOTAL SEM BDI - 88309							29,47

CLASSE/TIPO	CÓDIGO	FONTE	DESCRIÇÃO	UNID.	COEF.	P. UNIT. (R\$)	TOTAL (R\$)
LIVR	88278	SINAPI	MONTADOR DE ESTRUTURAS METÁLICAS COM ENCARGOS COMPLEMENTARES	H		22,67	
COMPOSICAO	95344	SINAPI	CURSO DE CAPACITAÇÃO PARA MONTADOR DE ESTRUTURA METÁLICA (ENCARGOS COMPLEMENTARES) - HORISTA	H	1	0,19	0,19
INSUMO	44497	SINAPI	MONTADOR DE ESTRUTURAS METÁLICAS HORISTA	H	1	16,80	16,80
INSUMO	43488	SINAPI	EPI - FAMILIA OPERADOR ESCAVADEIRA - HORISTA (ENCARGOS COMPLEMENTARES - COLETADO CAIXA)	H	1	1,13	1,13
INSUMO	43464	SINAPI	FERRAMENTAS - FAMILIA OPERADOR ESCAVADEIRA - HORISTA (ENCARGOS COMPLEMENTARES - COLETADO CAIXA)	H	1	0,05	0,05
INSUMO	37373	SINAPI	SEGURO - HORISTA (COLETADO CAIXA - ENCARGOS COMPLEMENTARES)	H	1	0,11	0,11
INSUMO	37372	SINAPI	EXAMES - HORISTA (COLETADO CAIXA - ENCARGOS COMPLEMENTARES)	H	1	1,42	1,42
INSUMO	37371	SINAPI	TRANSPORTE - HORISTA (COLETADO CAIXA - ENCARGOS COMPLEMENTARES)	H	1	0,48	0,48
INSUMO	37370	SINAPI	ALIMENTAÇÃO - HORISTA (COLETADO CAIXA - ENCARGOS COMPLEMENTARES)	H	1	2,49	2,49
TOTAL SEM BDI - 88278							22,67

CLASSE/TIPO	CÓDIGO	FONTE	DESCRIÇÃO	UNID.	COEF.	P. UNIT. (R\$)	TOTAL (R\$)
CUSTH	5942	SINAPI	PÁ CARREGADEIRA SOBRE RODAS, POTÊNCIA LÍQUIDA 128 HP, CAPACIDADE DA CAÇAMBA 1,7 A 2,8 M3, PESO OPERACIONAL 11632 KG - CHI DIURNO. AF_06/2014	CHI		74,45	
COMPOSICAO	89129	SINAPI	PÁ CARREGADEIRA SOBRE RODAS, POTÊNCIA LÍQUIDA 128 HP, CAPACIDADE DA CAÇAMBA 1,7 A 2,8 M3, PESO OPERACIONAL 11632 KG - JUROS. AF_06/2014	H	1	9,84	9,84
COMPOSICAO	89128	SINAPI	PÁ CARREGADEIRA SOBRE RODAS, POTÊNCIA LÍQUIDA 128 HP, CAPACIDADE DA CAÇAMBA 1,7 A 2,8 M3, PESO OPERACIONAL 11632 KG - DEPRECIÇÃO. AF_06/2014	H	1	37,24	37,24
COMPOSICAO	88301	SINAPI	OPERADOR DE PÁ CARREGADEIRA COM ENCARGOS COMPLEMENTARES	H	1	27,37	27,37
TOTAL SEM BDI - 5942							74,45

CLASSE/TIPO	CÓDIGO	FONTE	DESCRIÇÃO	UNID.	COEF.	P. UNIT. (R\$)	TOTAL (R\$)
CUSTH	5940	SINAPI	PÁ CARREGADEIRA SOBRE RODAS, POTÊNCIA LÍQUIDA 128 HP, CAPACIDADE DA CAÇAMBA 1,7 A 2,8 M3, PESO OPERACIONAL 11632 KG - CHP DIURNO. AF_06/2014	CHP		167,22	
COMPOSICAO	89129	SINAPI	PÁ CARREGADEIRA SOBRE RODAS, POTÊNCIA LÍQUIDA 128 HP, CAPACIDADE DA CAÇAMBA 1,7 A 2,8 M3, PESO OPERACIONAL 11632 KG - JUROS. AF_06/2014	H	1	9,84	9,84
COMPOSICAO	89128	SINAPI	PÁ CARREGADEIRA SOBRE RODAS, POTÊNCIA LÍQUIDA 128 HP, CAPACIDADE DA CAÇAMBA 1,7 A 2,8 M3, PESO OPERACIONAL 11632 KG - DEPRECIÇÃO. AF_06/2014	H	1	37,24	37,24
COMPOSICAO	88301	SINAPI	OPERADOR DE PÁ CARREGADEIRA COM ENCARGOS COMPLEMENTARES	H	1	27,37	27,37
COMPOSICAO	53858	SINAPI	PÁ CARREGADEIRA SOBRE RODAS, POTÊNCIA LÍQUIDA 128 HP, CAPACIDADE DA CAÇAMBA 1,7 A 2,8 M3, PESO OPERACIONAL 11632 KG - MATERIAIS NA OPERAÇÃO. AF_06/2014	H	1	46,22	46,22
COMPOSICAO	53857	SINAPI	PÁ CARREGADEIRA SOBRE RODAS, POTÊNCIA LÍQUIDA 128 HP, CAPACIDADE DA CAÇAMBA 1,7 A 2,8 M3, PESO OPERACIONAL 11632 KG - MANUTENÇÃO. AF_06/2014	H	1	46,55	46,55
TOTAL SEM BDI - 5940							167,22

CLASSE/TIPO	CÓDIGO	FONTE	DESCRIÇÃO	UNID.	COEF.	P. UNIT. (R\$)	TOTAL (R\$)
LIVR	88323	SINAPI	TELHADISTA COM ENCARGOS COMPLEMENTARES	H		28,49	
COMPOSICAO	95385	SINAPI	CURSO DE CAPACITAÇÃO PARA TELHADISTA (ENCARGOS COMPLEMENTARES) - HORISTA	H	1	0,24	0,24
INSUMO	43483	SINAPI	EPI - FAMILIA CARPINTEIRO DE FORMAS - HORISTA (ENCARGOS COMPLEMENTARES - COLETADO CAIXA)	H	1	1,78	1,78
INSUMO	43459	SINAPI	FERRAMENTAS - FAMILIA CARPINTEIRO DE FORMAS - HORISTA (ENCARGOS COMPLEMENTARES - COLETADO CAIXA)	H	1	0,45	0,45
INSUMO	37373	SINAPI	SEGURO - HORISTA (COLETADO CAIXA - ENCARGOS COMPLEMENTARES)	H	1	0,11	0,11

PREFEITURA MUNICIPAL DE VERA MENDES - PI
REFORMA E AMPLIAÇÃO DA U. E. MANOEL RAIMUNDO DE SOUSA, NA LOCALIDADE RECANTO, ZONA RURAL DO MUNICÍPIO DE VERA MENDES - PI.
PLANILHA DE COMPOSIÇÕES UNITÁRIAS AUXILIARES - NÍVEL 1

DATA BASE: SINAPI PI 01/2026, SEINFRA CE 28, ORSE SE 12/2025, SEM DESONERAÇÃO

LEIS SOCIAIS (%): **113,78** BDI (%): **24,45**

INSUMO	CÓDIGO	SINAPI	EXAMES - HORISTA (COLETADO CAIXA - ENCARGOS COMPLEMENTARES)	UNID.	COEF.	P. UNIT. (R\$)	TOTAL (R\$)
INSUMO	37372	SINAPI	EXAMES - HORISTA (COLETADO CAIXA - ENCARGOS COMPLEMENTARES)	H	1	1,42	1,42
INSUMO	37371	SINAPI	TRANSPORTE - HORISTA (COLETADO CAIXA - ENCARGOS COMPLEMENTARES)	H	1	0,48	0,48
INSUMO	37370	SINAPI	ALIMENTAÇÃO - HORISTA (COLETADO CAIXA - ENCARGOS COMPLEMENTARES)	H	1	2,49	2,49
INSUMO	12869	SINAPI	TELHADOR / TELHADISTA (HORISTA)	H	1	21,52	21,52
TOTAL SEM BDI - 88323							28,49

CLASSE/TIPO	CÓDIGO	FONTE	DESCRIÇÃO	UNID.	COEF.	P. UNIT. (R\$)	TOTAL (R\$)
CONCCA	103670	SINAPI	LANÇAMENTO COM USO DE BALDES, ADENSAMENTO E ACABAMENTO DE CONCRETO EM ESTRUTURAS. AF_02/2022	M3		319,87	
COMPOSICAO	90587	SINAPI	VIBRADOR DE IMERSÃO, DIÂMETRO DE PONTEIRA 45MM, MOTOR ELÉTRICO TRIFÁSICO POTÊNCIA DE 2 CV - CHI DIURNO. AF_06/2015	CHI	1,417	0,49	0,69
COMPOSICAO	90586	SINAPI	VIBRADOR DE IMERSÃO, DIÂMETRO DE PONTEIRA 45MM, MOTOR ELÉTRICO TRIFÁSICO POTÊNCIA DE 2 CV - CHP DIURNO. AF_06/2015	CHP	1,042	1,37	1,42
COMPOSICAO	88316	SINAPI	SERVENTE COM ENCARGOS COMPLEMENTARES	H	7,377	23,66	174,53
COMPOSICAO	88309	SINAPI	PEDREIRO COM ENCARGOS COMPLEMENTARES	H	2,459	29,47	72,46
COMPOSICAO	88262	SINAPI	CARPINTEIRO DE FORMAS COM ENCARGOS COMPLEMENTARES	H	2,459	28,78	70,77
TOTAL SEM BDI - 103670							319,87

CLASSE/TIPO	CÓDIGO	FONTE	DESCRIÇÃO	UNID.	COEF.	P. UNIT. (R\$)	TOTAL (R\$)
PRODC	94971	SINAPI	CONCRETO FCK = 25MPA, TRAÇO 1:2,3:2,7 (EM MASSA SECA DE CIMENTO/ AREIA MÉDIA/ BRITA 1) - PREPARO MECÂNICO COM BETONEIRA 600 L. AF_05/2021	M3		698,66	
COMPOSICAO	89226	SINAPI	BETONEIRA CAPACIDADE NOMINAL DE 600 L, CAPACIDADE DE MISTURA 360 L, MOTOR ELÉTRICO TRIFÁSICO POTÊNCIA DE 4 CV, SEM CARREGADOR - CHI DIURNO. AF_05/2023	CHI	0,6067	2,20	1,33
COMPOSICAO	89225	SINAPI	BETONEIRA CAPACIDADE NOMINAL DE 600 L, CAPACIDADE DE MISTURA 360 L, MOTOR ELÉTRICO TRIFÁSICO POTÊNCIA DE 4 CV, SEM CARREGADOR - CHP DIURNO. AF_05/2023	CHP	0,6434	6,90	4,43
COMPOSICAO	88377	SINAPI	OPERADOR DE BETONEIRA ESTACIONÁRIA/MISTURADOR COM ENCARGOS COMPLEMENTARES	H	1,2501	27,37	34,21
COMPOSICAO	88316	SINAPI	SERVENTE COM ENCARGOS COMPLEMENTARES	H	1,9792	23,66	46,82
INSUMO	4721	SINAPI	PEDRA BRITADA N. 1 (9,5 A 19 MM) POSTO PEDREIRA/FORNECEDOR, SEM FRETE	M3	0,5972	248,89	148,63
INSUMO	1379	SINAPI	CIMENTO PORTLAND COMPOSTO CP II-32	KG	364,9433	1,08	394,13
INSUMO	370	SINAPI	AREIA MEDIA - POSTO JAZIDA/FORNECEDOR (RETIRADO NA JAZIDA, SEM TRANSPORTE)	M3	0,7275	95,00	69,11
TOTAL SEM BDI - 94971							698,66

CLASSE/TIPO	CÓDIGO	FONTE	DESCRIÇÃO	UNID.	COEF.	P. UNIT. (R\$)	TOTAL (R\$)
ARMAC	92759	SINAPI	ARMAÇÃO DE PILAR OU VIGA DE ESTRUTURA CONVENCIONAL DE CONCRETO ARMADO UTILIZANDO AÇO CA-60 DE 5,0 MM - MONTAGEM. AF_06/2022	KG		13,67	
COMPOSICAO	92800	SINAPI	CORTE E DOBRA DE AÇO CA-60, DIÂMETRO DE 5,0 MM. AF_06/2022	KG	1	9,34	9,34
COMPOSICAO	88245	SINAPI	ARMADOR COM ENCARGOS COMPLEMENTARES	H	0,1069	29,26	3,12
COMPOSICAO	88238	SINAPI	AJUDANTE DE ARMADOR COM ENCARGOS COMPLEMENTARES	H	0,0175	24,09	0,42
INSUMO	43132	SINAPI	ARAME RECOZIDO 16 BWG, D = 1,65 MM (0,016 KG/M) OU 18 BWG, D = 1,25 MM (0,01 KG/M)	KG	0,025	21,59	0,53
INSUMO	39017	SINAPI	ESPACADOR / DISTANCIADOR CIRCULAR COM ENTRADA LATERAL, EM PLASTICO, PARA VERGALHAO *4,2 A 12,5* MM, COBRIMENTO 20 MM	UN	1,19	0,22	0,26
TOTAL SEM BDI - 92759							13,67

CLASSE/TIPO	CÓDIGO	FONTE	DESCRIÇÃO	UNID.	COEF.	P. UNIT. (R\$)	TOTAL (R\$)
ARMAC	92762	SINAPI	ARMAÇÃO DE PILAR OU VIGA DE ESTRUTURA CONVENCIONAL DE CONCRETO ARMADO UTILIZANDO AÇO CA-50 DE 10,0 MM - MONTAGEM. AF_06/2022	KG		10,34	
COMPOSICAO	92803	SINAPI	CORTE E DOBRA DE AÇO CA-50, DIÂMETRO DE 10,0 MM. AF_06/2022	KG	1	8,41	8,41
COMPOSICAO	88245	SINAPI	ARMADOR COM ENCARGOS COMPLEMENTARES	H	0,0392	29,26	1,14
COMPOSICAO	88238	SINAPI	AJUDANTE DE ARMADOR COM ENCARGOS COMPLEMENTARES	H	0,0064	24,09	0,15
INSUMO	43132	SINAPI	ARAME RECOZIDO 16 BWG, D = 1,65 MM (0,016 KG/M) OU 18 BWG, D = 1,25 MM (0,01 KG/M)	KG	0,025	21,59	0,53
INSUMO	39017	SINAPI	ESPACADOR / DISTANCIADOR CIRCULAR COM ENTRADA LATERAL, EM PLASTICO, PARA VERGALHAO *4,2 A 12,5* MM, COBRIMENTO 20 MM	UN	0,543	0,22	0,11
TOTAL SEM BDI - 92762							10,34

CLASSE/TIPO	CÓDIGO	FONTE	DESCRIÇÃO	UNID.	COEF.	P. UNIT. (R\$)	TOTAL (R\$)
FORMCA	92423	SINAPI	MONTAGEM E DESMONTAGEM DE FÔRMA DE PILARES RETANGULARES E ESTRUTURAS SIMILARES, PÉ-DIREITO SIMPLES, EM CHAPA DE MADEIRA COMPENSADA RESINADA, 6 UTILIZAÇÕES. AF_09/2020	M2		72,75	
COMPOSICAO	92263	SINAPI	FABRICAÇÃO DE FÔRMA PARA PILARES E ESTRUTURAS SIMILARES, EM CHAPA DE MADEIRA COMPENSADA RESINADA, E = 17 MM. AF_09/2020	M2	0,188	186,91	35,13
COMPOSICAO	88262	SINAPI	CARPINTEIRO DE FORMAS COM ENCARGOS COMPLEMENTARES	H	0,752	28,78	21,64
COMPOSICAO	88239	SINAPI	AJUDANTE DE CARPINTEIRO COM ENCARGOS COMPLEMENTARES	H	0,138	23,66	3,26
INSUMO	40304	SINAPI	PREGO DE AÇO POLIDO COM CABECA DUPLA 17 X 27 (2 1/2 X 11)	KG	0,019	25,11	0,47
INSUMO	40287	SINAPI	LOCACAO DE BARRA DE ANCORAGEM DE 0,80 A 1,20 M DE EXTENSAO, COM ROSCA DE 5/8", INCLUINDO PORCA E FLANGE	MES	0,785	5,15	4,04
INSUMO	40275	SINAPI	LOCACAO DE VIGA SANDUICHE METALICA VAZADA PARA TRAVAMENTO DE PILARES, ALTURA DE *8* CM, LARGURA DE *6* CM E EXTENSAO DE 2 M	UNXMES	0,393	14,00	5,50

PREFEITURA MUNICIPAL DE VERA MENDES - PI
REFORMA E AMPLIAÇÃO DA U. E. MANOEL RAIMUNDO DE SOUSA, NA LOCALIDADE RECANTO, ZONA RURAL DO MUNICÍPIO DE VERA MENDES - PI.
PLANILHA DE COMPOSIÇÕES UNITÁRIAS AUXILIARES - NÍVEL 1

DATA BASE: SINAPI PI 01/2026, SEINFRA CE 28, ORSE SE 12/2025, SEM DESONERAÇÃO

LEIS SOCIAIS (%): 113,78 BDI (%): 24,45

INSUMO	CÓDIGO	SINAPI	DESCRIÇÃO	UNXMES	0,196	13,39	2,62
INSUMO	40271	SINAPI	LOCACAO DE APRUMADOR METALICO DE PILAR, COM ALTURA E ÂNGULO REGULAVEIS, EXTENSAO DE *1,50* A *2,80* M	UNXMES	0,196	13,39	2,62
INSUMO	2692	SINAPI	DESMOLDANTE PROTETOR PARA FORMAS DE MADEIRA, DE BASE OLEOSA EMULSIONADA EM AGUA	L	0,01	9,88	0,09
TOTAL SEM BDI - 92423							72,75

CLASSE/TIPO	CÓDIGO	FONTE	DESCRIÇÃO	UNID.	COEF.	P. UNIT. (R\$)	TOTAL (R\$)
CUSTH	90587	SINAPI	VIBRADOR DE IMERSÃO, DIÂMETRO DE PONTEIRA 45MM, MOTOR ELÉTRICO TRIFÁSICO POTÊNCIA DE 2 CV - CHI DIURNO. AF_06/2015	CHI		0,49	
COMPOSICAO	90583	SINAPI	VIBRADOR DE IMERSÃO, DIÂMETRO DE PONTEIRA 45MM, MOTOR ELÉTRICO TRIFÁSICO POTÊNCIA DE 2 CV - JUROS. AF_06/2015	H	1	0,09	0,09
COMPOSICAO	90582	SINAPI	VIBRADOR DE IMERSÃO, DIÂMETRO DE PONTEIRA 45MM, MOTOR ELÉTRICO TRIFÁSICO POTÊNCIA DE 2 CV - DEPRECIACÃO. AF_06/2015	H	1	0,40	0,40
TOTAL SEM BDI - 90587							0,49

CLASSE/TIPO	CÓDIGO	FONTE	DESCRIÇÃO	UNID.	COEF.	P. UNIT. (R\$)	TOTAL (R\$)
CUSTH	90586	SINAPI	VIBRADOR DE IMERSÃO, DIÂMETRO DE PONTEIRA 45MM, MOTOR ELÉTRICO TRIFÁSICO POTÊNCIA DE 2 CV - CHP DIURNO. AF_06/2015	CHP		1,37	
COMPOSICAO	90585	SINAPI	VIBRADOR DE IMERSÃO, DIÂMETRO DE PONTEIRA 45MM, MOTOR ELÉTRICO TRIFÁSICO POTÊNCIA DE 2 CV - MATERIAIS NA OPERAÇÃO. AF_06/2015	H	1	0,57	0,57
COMPOSICAO	90584	SINAPI	VIBRADOR DE IMERSÃO, DIÂMETRO DE PONTEIRA 45MM, MOTOR ELÉTRICO TRIFÁSICO POTÊNCIA DE 2 CV - MANUTENÇÃO. AF_06/2015	H	1	0,31	0,31
COMPOSICAO	90583	SINAPI	VIBRADOR DE IMERSÃO, DIÂMETRO DE PONTEIRA 45MM, MOTOR ELÉTRICO TRIFÁSICO POTÊNCIA DE 2 CV - JUROS. AF_06/2015	H	1	0,09	0,09
COMPOSICAO	90582	SINAPI	VIBRADOR DE IMERSÃO, DIÂMETRO DE PONTEIRA 45MM, MOTOR ELÉTRICO TRIFÁSICO POTÊNCIA DE 2 CV - DEPRECIACÃO. AF_06/2015	H	1	0,40	0,40
TOTAL SEM BDI - 90586							1,37

CLASSE/TIPO	CÓDIGO	FONTE	DESCRIÇÃO	UNID.	COEF.	P. UNIT. (R\$)	TOTAL (R\$)
ARMAC	92761	SINAPI	ARMAÇÃO DE PILAR OU VIGA DE ESTRUTURA CONVENCIONAL DE CONCRETO ARMADO UTILIZANDO AÇO CA-50 DE 8,0 MM - MONTAGEM. AF_06/2022	KG		11,71	
COMPOSICAO	92802	SINAPI	CORTE E DOBRA DE AÇO CA-50, DIÂMETRO DE 8,0 MM. AF_06/2022	KG	1	9,16	9,16
COMPOSICAO	88245	SINAPI	ARMADOR COM ENCARGOS COMPLEMENTARES	H	0,0561	29,26	1,64
COMPOSICAO	88238	SINAPI	AJUDANTE DE ARMADOR COM ENCARGOS COMPLEMENTARES	H	0,0092	24,09	0,22
INSUMO	43132	SINAPI	ARAME RECOZIDO 16 BWG, D = 1,65 MM (0,016 KG/M) OU 18 BWG, D = 1,25 MM (0,01 KG/M)	KG	0,025	21,59	0,53
INSUMO	39017	SINAPI	ESPACADOR / DISTANCIADOR CIRCULAR COM ENTRADA LATERAL, EM PLASTICO, PARA VERGALHAO *4,2 A 12,5* MM, COBRIMENTO 20 MM	UN	0,743	0,22	0,16
TOTAL SEM BDI - 92761							11,71

CLASSE/TIPO	CÓDIGO	FONTE	DESCRIÇÃO	UNID.	COEF.	P. UNIT. (R\$)	TOTAL (R\$)
FORMCA	92460	SINAPI	MONTAGEM E DESMONTAGEM DE FÔRMA DE VIGA, ESCORAMENTO METÁLICO, PÉ-DIREITO SIMPLES, EM CHAPA DE MADEIRA RESINADA, 6 UTILIZAÇÕES. AF_09/2020	M2		122,60	
COMPOSICAO	92265	SINAPI	FABRICAÇÃO DE FÔRMA PARA VIGAS, EM CHAPA DE MADEIRA COMPENSADA RESINADA, E = 17 MM. AF_09/2020	M2	0,297	135,66	40,29
COMPOSICAO	88262	SINAPI	CARPINTEIRO DE FORMAS COM ENCARGOS COMPLEMENTARES	H	1,511	28,78	43,48
COMPOSICAO	88239	SINAPI	AJUDANTE DE CARPINTEIRO COM ENCARGOS COMPLEMENTARES	H	0,277	23,66	6,55
INSUMO	40339	SINAPI	LOCACAO DE CRUZETA, SIMPLES, PARA ESCORA METALICA, COMPRIMENTO ENTRE 50 A 60 CM, PARA ESCORA DE 1,80 A 3,20 METROS E TUBO EXTERNO ATE 48 MM DE DIAMETRO	UNXMES	1,186	4,69	5,56
INSUMO	40304	SINAPI	PREGO DE ACO POLIDO COM CABECA DUPLA 17 X 27 (2 1/2 X 11)	KG	0,033	25,11	0,82
INSUMO	40287	SINAPI	LOCACAO DE BARRA DE ANCORAGEM DE 0,80 A 1,20 M DE EXTENSAO, COM ROSCA DE 5/8", INCLUINDO PORCA E FLANGE	MES	0,474	5,15	2,44
INSUMO	40275	SINAPI	LOCACAO DE VIGA SANDUICHE METALICA VAZADA PARA TRAVAMENTO DE PILARES, ALTURA DE *8* CM, LARGURA DE *6* CM E EXTENSAO DE 2 M	UNXMES	0,0905	14,00	1,26
INSUMO	10749	SINAPI	LOCACAO DE ESCORA METALICA TELESCOPICA, COM ALTURA REGULAVEL DE *1,80* A *3,20* M, COM CAPACIDADE DE CARGA DE NO MINIMO 1000 KGF (10 KN), INCLUSO TRIPE E FORCADO	UNXMES	1,186	15,53	18,41
INSUMO	4491	SINAPI	PONTALETE *7,5 X 7,5* CM EM PINUS, MISTA OU EQUIVALENTE DA REGIAO - BRUTA	M	0,372	9,95	3,70
INSUMO	2692	SINAPI	DESMOLDANTE PROTETOR PARA FORMAS DE MADEIRA, DE BASE OLEOSA EMULSIONADA EM AGUA	L	0,01	9,88	0,09
TOTAL SEM BDI - 92460							122,60

CLASSE/TIPO	CÓDIGO	FONTE	DESCRIÇÃO	UNID.	COEF.	P. UNIT. (R\$)	TOTAL (R\$)
ARGA	87292	SINAPI	ARGAMASSA TRAÇO 1:2:8 (EM VOLUME DE CIMENTO, CAL E AREIA MÉDIA ÚMIDA) PARA EMBOÇO/MASSA ÚNICA/ASSENTAMENTO DE ALVENARIA DE VEDAÇÃO, PREPARO MECÂNICO COM BETONEIRA 400 L. AF_08/2019	M3		675,57	
COMPOSICAO	88831	SINAPI	BETONEIRA CAPACIDADE NOMINAL DE 400 L, CAPACIDADE DE MISTURA 280 L, MOTOR ELÉTRICO TRIFÁSICO POTÊNCIA DE 2 CV, SEM CARREGADOR - CHI DIURNO. AF_05/2023	CHI	3,45	0,54	1,86
COMPOSICAO	88830	SINAPI	BETONEIRA CAPACIDADE NOMINAL DE 400 L, CAPACIDADE DE MISTURA 280 L, MOTOR ELÉTRICO TRIFÁSICO POTÊNCIA DE 2 CV, SEM CARREGADOR - CHP DIURNO. AF_05/2023	CHP	1,05	2,39	2,50

PREFEITURA MUNICIPAL DE VERA MENDES - PI
REFORMA E AMPLIAÇÃO DA U. E. MANOEL RAIMUNDO DE SOUSA, NA LOCALIDADE RECANTO, ZONA RURAL DO MUNICÍPIO DE VERA MENDES - PI.
PLANILHA DE COMPOSIÇÕES UNITÁRIAS AUXILIARES - NÍVEL 1

DATA BASE: SINAPI PI 01/2026, SEINFRA CE 28, ORSE SE 12/2025, SEM DESONERAÇÃO

LEIS SOCIAIS (%): 113,78

BDI (%): 24,45

COMPOSICAO	88377	SINAPI	OPERADOR DE BETONEIRA ESTACIONÁRIA/MISTURADOR COM ENCARGOS COMPLEMENTARES	H	4,5	27,37	123,16	
INSUMO	1379	SINAPI	CIMENTO PORTLAND COMPOSTO CP II-32	KG	195,86	1,08	211,52	
INSUMO	1106	SINAPI	CAL HIDRATADA CH-I PARA ARGAMASSAS	KG	174,1	1,30	226,33	
INSUMO	370	SINAPI	AREIA MEDIA - POSTO JAZIDA/FORNECEDOR (RETIRADO NA JAZIDA, SEM TRANSPORTE)	M3	1,16	95,00	110,20	
TOTAL SEM BDI - 87292								675,57

CLASSE/TIPO	CÓDIGO	FONTE	DESCRIÇÃO	UNID.	COEF.	P. UNIT. (R\$)	TOTAL (R\$)	
PRODC	94964	SINAPI	CONCRETO FCK = 20MPA, TRAÇO 1:2,7:3 (EM MASSA SECA DE CIMENTO/ AREIA MÉDIA/ BRITA 1) - PREPARO MECÂNICO COM BETONEIRA 400 L. AF_05/2021	M3		672,98		
COMPOSICAO	88831	SINAPI	BETONEIRA CAPACIDADE NOMINAL DE 400 L, CAPACIDADE DE MISTURA 280 L, MOTOR ELÉTRICO TRIFÁSICO POTÊNCIA DE 2 CV, SEM CARREGADOR - CHI DIURNO. AF_05/2023	CHI	0,7787	0,54	0,42	
COMPOSICAO	88830	SINAPI	BETONEIRA CAPACIDADE NOMINAL DE 400 L, CAPACIDADE DE MISTURA 280 L, MOTOR ELÉTRICO TRIFÁSICO POTÊNCIA DE 2 CV, SEM CARREGADOR - CHP DIURNO. AF_05/2023	CHP	0,8259	2,39	1,97	
COMPOSICAO	88377	SINAPI	OPERADOR DE BETONEIRA ESTACIONÁRIA/MISTURADOR COM ENCARGOS COMPLEMENTARES	H	1,6046	27,37	43,91	
COMPOSICAO	88316	SINAPI	SERVENTE COM ENCARGOS COMPLEMENTARES	H	2,5333	23,66	59,93	
INSUMO	4721	SINAPI	PEDRA BRITADA N. 1 (9,5 A 19 MM) POSTO PEDREIRA/FORNECEDOR, SEM FRETE	M3	0,5872	248,89	146,14	
INSUMO	1379	SINAPI	CIMENTO PORTLAND COMPOSTO CP II-32	KG	322,9777	1,08	348,81	
INSUMO	370	SINAPI	AREIA MEDIA - POSTO JAZIDA/FORNECEDOR (RETIRADO NA JAZIDA, SEM TRANSPORTE)	M3	0,7558	95,00	71,80	
TOTAL SEM BDI - 94964								672,98

CLASSE/TIPO	CÓDIGO	FONTE	DESCRIÇÃO	UNID.	COEF.	P. UNIT. (R\$)	TOTAL (R\$)	
ARMAC	92802	SINAPI	CORTE E DOBRA DE AÇO CA-50, DIÂMETRO DE 8,0 MM. AF_06/2022	KG		9,16		
COMPOSICAO	88245	SINAPI	ARMADOR COM ENCARGOS COMPLEMENTARES	H	0,0162	29,26	0,47	
COMPOSICAO	88238	SINAPI	AJUDANTE DE ARMADOR COM ENCARGOS COMPLEMENTARES	H	0,0026	24,09	0,06	
INSUMO	33	SINAPI	AÇO CA-50, 8,0 MM, VERGALHAO	KG	1,11	7,78	8,63	
TOTAL SEM BDI - 92802								9,16

CLASSE/TIPO	CÓDIGO	FONTE	DESCRIÇÃO	UNID.	COEF.	P. UNIT. (R\$)	TOTAL (R\$)	
FORMCA	92270	SINAPI	FABRICAÇÃO DE FÔRMA PARA VIGAS, COM MADEIRA SERRADA, E = 25 MM. AF_09/2020	M2		143,82		
COMPOSICAO	91693	SINAPI	SERRA CIRCULAR DE BANCADA COM MOTOR ELÉTRICO POTÊNCIA DE 5HP, COM COIFA PARA DISCO 10" - CHI DIURNO. AF_08/2015	CHI	0,224	27,54	6,16	
COMPOSICAO	91692	SINAPI	SERRA CIRCULAR DE BANCADA COM MOTOR ELÉTRICO POTÊNCIA DE 5HP, COM COIFA PARA DISCO 10" - CHP DIURNO. AF_08/2015	CHP	0,056	29,09	1,62	
COMPOSICAO	88262	SINAPI	CARPINTEIRO DE FORMAS COM ENCARGOS COMPLEMENTARES	H	0,792	28,78	22,79	
COMPOSICAO	88239	SINAPI	AJUDANTE DE CARPINTEIRO COM ENCARGOS COMPLEMENTARES	H	0,179	23,66	4,23	
INSUMO	6189	SINAPI	TABUA NAO APARELHADA *2,5 X 30* CM, EM MACARANDUBA/MASSARANDUBA, ANGELIM OU EQUIVALENTE DA REGIAO - BRUTA	M	4,448	20,62	91,71	
INSUMO	5068	SINAPI	PREGO DE AÇO POLIDO COM CABECA 17 X 21 (2 X 11)	KG	0,128	20,34	2,60	
INSUMO	4517	SINAPI	SARRAFO *2,5 X 7,5* CM EM PINUS, MISTA OU EQUIVALENTE DA REGIAO - BRUTA	M	4,228	3,48	14,71	
TOTAL SEM BDI - 92270								143,82

CLASSE/TIPO	CÓDIGO	FONTE	DESCRIÇÃO	UNID.	COEF.	P. UNIT. (R\$)	TOTAL (R\$)	
TELHA	100330	SINAPI	RETIRADA E RECOLOCAÇÃO DE TELHA CERÂMICA CAPA-CANAL, COM ATÉ DUAS ÁGUAS, INCLUSO IÇAMENTO. AF_07/2019	M2		18,36		
COMPOSICAO	93282	SINAPI	GUINCHO ELÉTRICO DE COLUNA, CAPACIDADE 400 KG, COM MOTO FREIO, MOTOR TRIFÁSICO DE 1,25 CV - CHI DIURNO. AF_03/2016	CHI	0,0103	28,01	0,28	
COMPOSICAO	93281	SINAPI	GUINCHO ELÉTRICO DE COLUNA, CAPACIDADE 400 KG, COM MOTO FREIO, MOTOR TRIFÁSICO DE 1,25 CV - CHP DIURNO. AF_03/2016	CHP	0,0074	29,22	0,21	
COMPOSICAO	88323	SINAPI	TELHADISTA COM ENCARGOS COMPLEMENTARES	H	0,183	28,49	5,21	
COMPOSICAO	88316	SINAPI	SERVENTE COM ENCARGOS COMPLEMENTARES	H	0,285	23,66	6,74	
INSUMO	7173	SINAPI	TELHA DE BARRO / CERAMICA, NAO ESMALTADA, TIPO COLONIAL, CANAL, PLAN, PAULISTA, COMPRIMENTO DE *44 A 50* CM, RENDIMENTO DE COBERTURA DE *26* TELHAS/M2	MIL	0,0055	1.077,20	5,92	
TOTAL SEM BDI - 100330								18,36

CLASSE/TIPO	CÓDIGO	FONTE	DESCRIÇÃO	UNID.	COEF.	P. UNIT. (R\$)	TOTAL (R\$)	
DEMO	97650	SINAPI	REMOÇÃO DE TRAMA DE MADEIRA PARA COBERTURA, DE FORMA MANUAL, SEM REAPROVEITAMENTO. AF_09/2023	M2		8,38		
COMPOSICAO	88323	SINAPI	TELHADISTA COM ENCARGOS COMPLEMENTARES	H	0,0879	28,49	2,50	
COMPOSICAO	88316	SINAPI	SERVENTE COM ENCARGOS COMPLEMENTARES	H	0,2487	23,66	5,88	
TOTAL SEM BDI - 97650								8,38

CLASSE/TIPO	CÓDIGO	FONTE	DESCRIÇÃO	UNID.	COEF.	P. UNIT. (R\$)	TOTAL (R\$)
ESTRC	92539	SINAPI	TRAMA DE MADEIRA COMPOSTA POR RIPAS, CAIBROS E TERÇAS PARA TELHADOS DE ATÉ 2 ÁGUAS PARA TELHA CERÂMICA OU DE CONCRETO, INCLUSO TRANSPORTE VERTICAL. AF_10/2025	M2		74,67	
COMPOSICAO	93282	SINAPI	GUINCHO ELÉTRICO DE COLUNA, CAPACIDADE 400 KG, COM MOTO FREIO, MOTOR TRIFÁSICO DE 1,25 CV - CHI DIURNO. AF_03/2016	CHI	0,0871	28,01	2,43
COMPOSICAO	93281	SINAPI	GUINCHO ELÉTRICO DE COLUNA, CAPACIDADE 400 KG, COM MOTO FREIO, MOTOR TRIFÁSICO DE 1,25 CV - CHP DIURNO. AF_03/2016	CHP	0,0431	29,22	1,25
COMPOSICAO	88262	SINAPI	CARPINTEIRO DE FORMAS COM ENCARGOS COMPLEMENTARES	H	0,5271	28,78	15,16

PREFEITURA MUNICIPAL DE VERA MENDES - PI
REFORMA E AMPLIAÇÃO DA U. E. MANOEL RAIMUNDO DE SOUSA, NA LOCALIDADE RECANTO, ZONA RURAL DO MUNICÍPIO DE VERA MENDES - PI.
PLANILHA DE COMPOSIÇÕES UNITÁRIAS AUXILIARES - NÍVEL 1

DATA BASE: SINAPI PI 01/2026, SEINFRA CE 28, ORSE SE 12/2025, SEM DESONERAÇÃO					LEIS SOCIAIS (%):		113,78	BDI (%):	24,45
COMPOSICAO	88239	SINAPI	AJUDANTE DE CARPINTEIRO COM ENCARGOS COMPLEMENTARES	H	0,5456968	23,66	12,91		
INSUMO	40568	SINAPI	PREGO DE ACO POLIDO COM CABECA 22 X 48 (4 1/4 X 5)	KG	0,03	20,50	0,61		
INSUMO	39027	SINAPI	PREGO DE ACO POLIDO COM CABECA 19 X 36 (3 1/4 X 9)	KG	0,05	20,32	1,01		
INSUMO	20247	SINAPI	PREGO DE ACO POLIDO COM CABECA 15 X 15 (1 1/4 X 13)	KG	0,07	22,53	1,57		
INSUMO	4430	SINAPI	CAIBRO NAO APARELHADO *5 X 6* CM, EM MACARANDUBA/MASSARANDUBA, ANGELIM OU EQUIVALENTE DA REGIAO - BRUTA	M	1,9563711	10,00	19,56		
INSUMO	4425	SINAPI	VIGA NAO APARELHADA *6 X 12* CM, EM MACARANDUBA/MASSARANDUBA, ANGELIM OU EQUIVALENTE DA REGIAO - BRUTA	M	0,6584402	21,15	13,92		
INSUMO	4408	SINAPI	RIPA NAO APARELHADA, *1,5 X 5* CM, EM MACARANDUBA/MASSARANDUBA, ANGELIM OU EQUIVALENTE DA REGIAO - BRUTA	M	3,2922008	1,90	6,25		
TOTAL SEM BDI - 92539								74,67	

CLASSE/TIPO	CÓDIGO	FONTE	DESCRIÇÃO	UNID.	COEF.	P. UNIT. (R\$)	TOTAL (R\$)	
ESTRC	92260	SINAPI	INSTALAÇÃO DE TESOURA (INTEIRA OU MEIA), BIAPOIADA, EM MADEIRA NÃO APARELHADA, PARA VÃOS MAIORES OU IGUAIS A 6,0 M E MENORES QUE 8,0 M, INCLUSO IÇAMENTO. AF_10/2025	UN		474,79		
COMPOSICAO	89273	SINAPI	GUINDASTE HIDRÁULICO AUTOPROPULIDO, COM LANÇA TELESCÓPICA 28,80 M, CAPACIDADE MÁXIMA 30 T, POTÊNCIA 97 KW, TRAÇÃO 4 X 4 - CHI DIURNO. AF_11/2014	CHI	0,1746241	113,42	19,80	
COMPOSICAO	89272	SINAPI	GUINDASTE HIDRÁULICO AUTOPROPULIDO, COM LANÇA TELESCÓPICA 28,80 M, CAPACIDADE MÁXIMA 30 T, POTÊNCIA 97 KW, TRAÇÃO 4 X 4 - CHP DIURNO. AF_11/2014	CHP	0,0863985	226,70	19,58	
COMPOSICAO	88262	SINAPI	CARPINTEIRO DE FORMAS COM ENCARGOS COMPLEMENTARES	H	5,7095968	28,78	164,32	
COMPOSICAO	88239	SINAPI	AJUDANTE DE CARPINTEIRO COM ENCARGOS COMPLEMENTARES	H	2,3690669	23,66	56,05	
INSUMO	40552	SINAPI	PARAFUSO, AUTOARRAXANTE, CABECA CHATA, FENDA SIMPLES, EM ACO ZINCADO, 1/4" (6,35 MM) X 25 MM	CENTO	0,04	45,45	1,81	
INSUMO	5075	SINAPI	PREGO DE ACO POLIDO COM CABECA 18 X 30 (2 3/4 X 10)	KG	1,125	20,34	22,88	
INSUMO	4425	SINAPI	VIGA NAO APARELHADA *6 X 12* CM, EM MACARANDUBA/MASSARANDUBA, ANGELIM OU EQUIVALENTE DA REGIAO - BRUTA	M	9	21,15	190,35	
TOTAL SEM BDI - 92260							474,79	

CLASSE/TIPO	CÓDIGO	FONTE	DESCRIÇÃO	UNID.	COEF.	P. UNIT. (R\$)	TOTAL (R\$)	
LIVR	88239	SINAPI	AJUDANTE DE CARPINTEIRO COM ENCARGOS COMPLEMENTARES	H		23,66		
COMPOSICAO	95309	SINAPI	CURSO DE CAPACITAÇÃO PARA AJUDANTE DE CARPINTEIRO (ENCARGOS COMPLEMENTARES) - HORISTA	H	1	0,24	0,24	
INSUMO	43483	SINAPI	EPI - FAMILIA CARPINTEIRO DE FORMAS - HORISTA (ENCARGOS COMPLEMENTARES - COLETADO CAIXA)	H	1	1,78	1,78	
INSUMO	43459	SINAPI	FERRAMENTAS - FAMILIA CARPINTEIRO DE FORMAS - HORISTA (ENCARGOS COMPLEMENTARES - COLETADO CAIXA)	H	1	0,45	0,45	
INSUMO	37373	SINAPI	SEGURO - HORISTA (COLETADO CAIXA - ENCARGOS COMPLEMENTARES)	H	1	0,11	0,11	
INSUMO	37372	SINAPI	EXAMES - HORISTA (COLETADO CAIXA - ENCARGOS COMPLEMENTARES)	H	1	1,42	1,42	
INSUMO	37371	SINAPI	TRANSPORTE - HORISTA (COLETADO CAIXA - ENCARGOS COMPLEMENTARES)	H	1	0,48	0,48	
INSUMO	37370	SINAPI	ALIMENTAÇÃO - HORISTA (COLETADO CAIXA - ENCARGOS COMPLEMENTARES)	H	1	2,49	2,49	
INSUMO	6117	SINAPI	CARPINTEIRO AUXILIAR (HORISTA)	H	1	16,69	16,69	
TOTAL SEM BDI - 88239							23,66	

CLASSE/TIPO	CÓDIGO	FONTE	DESCRIÇÃO	UNID.	COEF.	P. UNIT. (R\$)	TOTAL (R\$)	
LIVR	88310	SINAPI	PINTOR COM ENCARGOS COMPLEMENTARES	H		31,50		
COMPOSICAO	95372	SINAPI	CURSO DE CAPACITAÇÃO PARA PINTOR (ENCARGOS COMPLEMENTARES) - HORISTA	H	1	0,32	0,32	
INSUMO	43490	SINAPI	EPI - FAMILIA PINTOR - HORISTA (ENCARGOS COMPLEMENTARES - COLETADO CAIXA)	H	1	2,30	2,30	
INSUMO	43466	SINAPI	FERRAMENTAS - FAMILIA PINTOR - HORISTA (ENCARGOS COMPLEMENTARES - COLETADO CAIXA)	H	1	2,58	2,58	
INSUMO	37373	SINAPI	SEGURO - HORISTA (COLETADO CAIXA - ENCARGOS COMPLEMENTARES)	H	1	0,11	0,11	
INSUMO	37372	SINAPI	EXAMES - HORISTA (COLETADO CAIXA - ENCARGOS COMPLEMENTARES)	H	1	1,42	1,42	
INSUMO	37371	SINAPI	TRANSPORTE - HORISTA (COLETADO CAIXA - ENCARGOS COMPLEMENTARES)	H	1	0,48	0,48	
INSUMO	37370	SINAPI	ALIMENTAÇÃO - HORISTA (COLETADO CAIXA - ENCARGOS COMPLEMENTARES)	H	1	2,49	2,49	
INSUMO	4783	SINAPI	PINTOR (HORISTA)	H	1	21,80	21,80	
TOTAL SEM BDI - 88310							31,50	

CLASSE/TIPO	CÓDIGO	FONTE	DESCRIÇÃO	UNID.	COEF.	P. UNIT. (R\$)	TOTAL (R\$)	
CUSTH	93282	SINAPI	GUINCHO ELÉTRICO DE COLUNA, CAPACIDADE 400 KG, COM MOTO FREIO, MOTOR TRIFÁSICO DE 1,25 CV - CHI DIURNO. AF_03/2016	CHI		28,01		
COMPOSICAO	93278	SINAPI	GUINCHO ELÉTRICO DE COLUNA, CAPACIDADE 400 KG, COM MOTO FREIO, MOTOR TRIFÁSICO DE 1,25 CV - JUROS. AF_03/2016	H	1	0,08	0,08	
COMPOSICAO	93277	SINAPI	GUINCHO ELÉTRICO DE COLUNA, CAPACIDADE 400 KG, COM MOTO FREIO, MOTOR TRIFÁSICO DE 1,25 CV - DEPRECIÇÃO. AF_03/2016	H	1	0,38	0,38	
COMPOSICAO	88295	SINAPI	OPERADOR DE GUINCHO COM ENCARGOS COMPLEMENTARES	H	1	27,55	27,55	
TOTAL SEM BDI - 93282							28,01	

CLASSE/TIPO	CÓDIGO	FONTE	DESCRIÇÃO	UNID.	COEF.	P. UNIT. (R\$)	TOTAL (R\$)
-------------	--------	-------	-----------	-------	-------	----------------	-------------

PREFEITURA MUNICIPAL DE VERA MENDES - PI
REFORMA E AMPLIAÇÃO DA U. E. MANOEL RAIMUNDO DE SOUSA, NA LOCALIDADE DECANTO, ZONA RURAL DO MUNICÍPIO DE VERA MENDES - PI.
PLANILHA DE COMPOSIÇÕES UNITÁRIAS AUXILIARES - NÍVEL 1

DATA BASE: SINAPI PI 01/2026, SEINFRA CE 28, ORSE SE 12/2025, SEM DESONERAÇÃO						LEIS SOCIAIS (%):	113,78	BDI (%):	24,45
CUSTH	93281	SINAPI	GUINCHO ELÉTRICO DE COLUNA, CAPACIDADE 400 KG, COM MOTO FREIO, MOTOR TRIFÁSICO DE 1,25 CV - CHP DIURNO. AF_03/2016	CHP			29,22		
COMPOSICAO	93280	SINAPI	GUINCHO ELÉTRICO DE COLUNA, CAPACIDADE 400 KG, COM MOTO FREIO, MOTOR TRIFÁSICO DE 1,25 CV - MATERIAIS NA OPERAÇÃO. AF_03/2016	H	1	0,85		0,85	
COMPOSICAO	93279	SINAPI	GUINCHO ELÉTRICO DE COLUNA, CAPACIDADE 400 KG, COM MOTO FREIO, MOTOR TRIFÁSICO DE 1,25 CV - MANUTENÇÃO. AF_03/2016	H	1	0,36		0,36	
COMPOSICAO	93278	SINAPI	GUINCHO ELÉTRICO DE COLUNA, CAPACIDADE 400 KG, COM MOTO FREIO, MOTOR TRIFÁSICO DE 1,25 CV - AF_03/2016	H	1	0,08		0,08	
COMPOSICAO	93277	SINAPI	GUINCHO ELÉTRICO DE COLUNA, CAPACIDADE 400 KG, COM MOTO FREIO, MOTOR TRIFÁSICO DE 1,25 CV - DEPRECIÇÃO. AF_03/2016	H	1	0,38		0,38	
COMPOSICAO	88295	SINAPI	OPERADOR DE GUINCHO COM ENCARGOS COMPLEMENTARES	H	1	27,55		27,55	
TOTAL SEM BDI - 93281								29,22	

CLASSE/TIPO	CÓDIGO	FONTE	DESCRIÇÃO	UNID.	COEF.	P. UNIT. (R\$)	TOTAL (R\$)
ARGA	87337	SINAPI	ARGAMASSA TRAÇO 1:2:9 (EM VOLUME DE CIMENTO, CAL E AREIA MÉDIA ÚMIDA) PARA EMBOÇO/MASSA ÚNICA/ASSENTAMENTO DE ALVENARIA DE VEDAÇÃO, PREPARO MECÂNICO COM MISTURADOR DE EIXO HORIZONTAL DE 300 KG. AF_08/2019	M3		644,51	
COMPOSICAO	88392	SINAPI	MISTURADOR DE ARGAMASSA, EIXO HORIZONTAL, CAPACIDADE DE MISTURA 300 KG, MOTOR ELÉTRICO POTÊNCIA 5 CV - CHI DIURNO. AF_05/2023	CHI	3,74	1,42	5,31
COMPOSICAO	88386	SINAPI	MISTURADOR DE ARGAMASSA, EIXO HORIZONTAL, CAPACIDADE DE MISTURA 300 KG, MOTOR ELÉTRICO POTÊNCIA 5 CV - CHP DIURNO. AF_05/2023	CHP	1,14	6,13	6,98
COMPOSICAO	88377	SINAPI	OPERADOR DE BETONEIRA ESTACIONÁRIA/MISTURADOR COM ENCARGOS COMPLEMENTARES	H	4,88	27,37	133,56
INSUMO	1379	SINAPI	CIMENTO PORTLAND COMPOSTO CP II-32	KG	173,77	1,08	187,67
INSUMO	1106	SINAPI	CAL HIDRATADA CH-I PARA ARGAMASSAS	KG	154,46	1,30	200,79
INSUMO	370	SINAPI	AREIA MÉDIA - POSTO JAZIDA/FORNECEDOR (RETIRADO NA JAZIDA, SEM TRANSPORTE)	M3	1,16	95,00	110,20
TOTAL SEM BDI - 87337							644,51

CLASSE/TIPO	CÓDIGO	FONTE	DESCRIÇÃO	UNID.	COEF.	P. UNIT. (R\$)	TOTAL (R\$)
CUSTH	91693	SINAPI	SERRA CIRCULAR DE BANCADA COM MOTOR ELÉTRICO POTÊNCIA DE 5HP, COM COIFA PARA DISCO 10" - CHI DIURNO. AF_08/2015	CHI		27,54	
COMPOSICAO	91689	SINAPI	SERRA CIRCULAR DE BANCADA COM MOTOR ELÉTRICO POTÊNCIA DE 5HP, COM COIFA PARA DISCO 10" - JUROS. AF_08/2015	H	1	0,01	0,01
COMPOSICAO	91688	SINAPI	SERRA CIRCULAR DE BANCADA COM MOTOR ELÉTRICO POTÊNCIA DE 5HP, COM COIFA PARA DISCO 10" - DEPRECIÇÃO. AF_08/2015	H	1	0,09	0,09
COMPOSICAO	88297	SINAPI	OPERADOR DE MÁQUINAS E EQUIPAMENTOS COM ENCARGOS COMPLEMENTARES	H	1	27,44	27,44
TOTAL SEM BDI - 91693							27,54

CLASSE/TIPO	CÓDIGO	FONTE	DESCRIÇÃO	UNID.	COEF.	P. UNIT. (R\$)	TOTAL (R\$)
CUSTH	91692	SINAPI	SERRA CIRCULAR DE BANCADA COM MOTOR ELÉTRICO POTÊNCIA DE 5HP, COM COIFA PARA DISCO 10" - CHP DIURNO. AF_08/2015	CHP		29,09	
COMPOSICAO	91691	SINAPI	SERRA CIRCULAR DE BANCADA COM MOTOR ELÉTRICO POTÊNCIA DE 5HP, COM COIFA PARA DISCO 10" - MATERIAIS NA OPERAÇÃO. AF_08/2015	H	1	1,49	1,49
COMPOSICAO	91690	SINAPI	SERRA CIRCULAR DE BANCADA COM MOTOR ELÉTRICO POTÊNCIA DE 5HP, COM COIFA PARA DISCO 10" - MANUTENÇÃO. AF_08/2015	H	1	0,06	0,06
COMPOSICAO	91689	SINAPI	SERRA CIRCULAR DE BANCADA COM MOTOR ELÉTRICO POTÊNCIA DE 5HP, COM COIFA PARA DISCO 10" - JUROS. AF_08/2015	H	1	0,01	0,01
COMPOSICAO	91688	SINAPI	SERRA CIRCULAR DE BANCADA COM MOTOR ELÉTRICO POTÊNCIA DE 5HP, COM COIFA PARA DISCO 10" - DEPRECIÇÃO. AF_08/2015	H	1	0,09	0,09
COMPOSICAO	88297	SINAPI	OPERADOR DE MÁQUINAS E EQUIPAMENTOS COM ENCARGOS COMPLEMENTARES	H	1	27,44	27,44
TOTAL SEM BDI - 91692							29,09

CLASSE/TIPO	CÓDIGO	FONTE	DESCRIÇÃO	UNID.	COEF.	P. UNIT. (R\$)	TOTAL (R\$)
LIVR	88274	SINAPI	MARMORISTA/GRANITEIRO COM ENCARGOS COMPLEMENTARES	H		29,27	
COMPOSICAO	95341	SINAPI	CURSO DE CAPACITAÇÃO PARA MARMORISTA/GRANITEIRO (ENCARGOS COMPLEMENTARES) - HORISTA	H	1	0,32	0,32
INSUMO	43489	SINAPI	EPI - FAMÍLIA PEDREIRO - HORISTA (ENCARGOS COMPLEMENTARES - COLETADO CAIXA)	H	1	1,81	1,81
INSUMO	43465	SINAPI	FERRAMENTAS - FAMÍLIA PEDREIRO - HORISTA (ENCARGOS COMPLEMENTARES - COLETADO CAIXA)	H	1	0,90	0,90
INSUMO	37373	SINAPI	SEGURO - HORISTA (COLETADO CAIXA - ENCARGOS COMPLEMENTARES)	H	1	0,11	0,11
INSUMO	37372	SINAPI	EXAMES - HORISTA (COLETADO CAIXA - ENCARGOS COMPLEMENTARES)	H	1	1,42	1,42
INSUMO	37371	SINAPI	TRANSPORTE - HORISTA (COLETADO CAIXA - ENCARGOS COMPLEMENTARES)	H	1	0,48	0,48
INSUMO	37370	SINAPI	ALIMENTAÇÃO - HORISTA (COLETADO CAIXA - ENCARGOS COMPLEMENTARES)	H	1	2,49	2,49
INSUMO	4755	SINAPI	MARMORISTA/GRANITEIRO (HORISTA)	H	1	21,74	21,74
TOTAL SEM BDI - 88274							29,27

CLASSE/TIPO	CÓDIGO	FONTE	DESCRIÇÃO	UNID.	COEF.	P. UNIT. (R\$)	TOTAL (R\$)
ARGA	87283	SINAPI	ARGAMASSA TRAÇO 1:6 (EM VOLUME DE CIMENTO E AREIA MÉDIA ÚMIDA) COM ADIÇÃO DE PLASTIFICANTE PARA EMBOÇO/MASSA ÚNICA/ASSENTAMENTO DE ALVENARIA DE VEDAÇÃO, PREPARO MECÂNICO COM BETONEIRA 400 L. AF_08/2019	M3		552,42	

PREFEITURA MUNICIPAL DE VERA MENDES - PI
REFORMA E AMPLIAÇÃO DA U. E. MANOEL RAIMUNDO DE SOUSA, NA LOCALIDADE RECANTO, ZONA RURAL DO MUNICÍPIO DE VERA MENDES - PI.
PLANILHA DE COMPOSIÇÕES UNITÁRIAS AUXILIARES - NÍVEL 1

DATA BASE: SINAPI PI 01/2026, SEINFRA CE 28, ORSE SE 12/2025, SEM DESONERAÇÃO					LEIS SOCIAIS (%):		113,78	BDI (%):	24,45
COMPOSICAO	88831	SINAPI	BETONEIRA CAPACIDADE NOMINAL DE 400 L, CAPACIDADE DE MISTURA 280 L, MOTOR ELÉTRICO TRIFÁSICO POTÊNCIA DE 2 CV, SEM CARREGADOR - CHI DIURNO. AF_05/2023	CHI	1,01	0,54		0,54	
COMPOSICAO	88830	SINAPI	BETONEIRA CAPACIDADE NOMINAL DE 400 L, CAPACIDADE DE MISTURA 280 L, MOTOR ELÉTRICO TRIFÁSICO POTÊNCIA DE 2 CV, SEM CARREGADOR - CHP DIURNO. AF_05/2023	CHP	3,332	2,39		7,96	
COMPOSICAO	88377	SINAPI	OPERADOR DE BETONEIRA ESTACIONÁRIA/MISTURADOR COM ENCARGOS COMPLEMENTARES	H	4,33	27,37		118,51	
INSUMO	43617	SINAPI	ADITIVO PLASTIFICANTE E ESTABILIZADOR PARA ARGAMASSAS DE ASSENTAMENTO E REBOCO, LIQUIDO E ISENTO DE CLORETOS	L	0,063	11,39		0,71	
INSUMO	1379	SINAPI	CIMENTO PORTLAND COMPOSTO CP II-32	KG	281,53	1,08		304,05	
INSUMO	370	SINAPI	AREIA MEDIA - POSTO JAZIDA/FORNECEDOR (RETIRADO NA JAZIDA, SEM TRANSPORTE)	M3	1,27	95,00		120,65	
TOTAL SEM BDI - 87283								552,42	

CLASSE/TIPO	CÓDIGO	FONTE	DESCRIÇÃO	UNID.	COEF.	P. UNIT. (R\$)	TOTAL (R\$)
ARGA	87313	SINAPI	ARGAMASSA TRAÇO 1:3 (EM VOLUME DE CIMENTO E AREIA GROSSA ÚMIDA) PARA CHAPISCO CONVENCIONAL, PREPARO MECÂNICO COM BETONEIRA 400 L. AF_08/2019	M3		674,44	
COMPOSICAO	88831	SINAPI	BETONEIRA CAPACIDADE NOMINAL DE 400 L, CAPACIDADE DE MISTURA 280 L, MOTOR ELÉTRICO TRIFÁSICO POTÊNCIA DE 2 CV, SEM CARREGADOR - CHI DIURNO. AF_05/2023	CHI	3,31	0,54	1,78
COMPOSICAO	88830	SINAPI	BETONEIRA CAPACIDADE NOMINAL DE 400 L, CAPACIDADE DE MISTURA 280 L, MOTOR ELÉTRICO TRIFÁSICO POTÊNCIA DE 2 CV, SEM CARREGADOR - CHP DIURNO. AF_05/2023	CHP	1,01	2,39	2,41
COMPOSICAO	88377	SINAPI	OPERADOR DE BETONEIRA ESTACIONÁRIA/MISTURADOR COM ENCARGOS COMPLEMENTARES	H	4,32	27,37	118,23
INSUMO	1379	SINAPI	CIMENTO PORTLAND COMPOSTO CP II-32	KG	426,49	1,08	460,60
INSUMO	367	SINAPI	AREIA GROSSA - POSTO JAZIDA/FORNECEDOR (RETIRADO NA JAZIDA, SEM TRANSPORTE)	M3	0,95	96,24	91,42
TOTAL SEM BDI - 87313							674,44

CLASSE/TIPO	CÓDIGO	FONTE	DESCRIÇÃO	UNID.	COEF.	P. UNIT. (R\$)	TOTAL (R\$)
LIVR	88256	SINAPI	AZULEJISTA OU LADRILHEIRO COM ENCARGOS COMPLEMENTARES	H		29,33	
COMPOSICAO	95324	SINAPI	CURSO DE CAPACITAÇÃO PARA AZULEJISTA OU LADRILHEIRO (ENCARGOS COMPLEMENTARES) - HORISTA	H	1	0,32	0,32
INSUMO	43489	SINAPI	EPI - FAMILIA PEDREIRO - HORISTA (ENCARGOS COMPLEMENTARES - COLETADO CAIXA)	H	1	1,81	1,81
INSUMO	43465	SINAPI	FERRAMENTAS - FAMILIA PEDREIRO - HORISTA (ENCARGOS COMPLEMENTARES - COLETADO CAIXA)	H	1	0,90	0,90
INSUMO	37373	SINAPI	SEGURO - HORISTA (COLETADO CAIXA - ENCARGOS COMPLEMENTARES)	H	1	0,11	0,11
INSUMO	37372	SINAPI	EXAMES - HORISTA (COLETADO CAIXA - ENCARGOS COMPLEMENTARES)	H	1	1,42	1,42
INSUMO	37371	SINAPI	TRANSPORTE - HORISTA (COLETADO CAIXA - ENCARGOS COMPLEMENTARES)	H	1	0,48	0,48
INSUMO	37370	SINAPI	ALIMENTAÇÃO - HORISTA (COLETADO CAIXA - ENCARGOS COMPLEMENTARES)	H	1	2,49	2,49
INSUMO	4760	SINAPI	AZULEJISTA OU LADRILHEIRO (HORISTA)	H	1	21,80	21,80
TOTAL SEM BDI - 88256							29,33

CLASSE/TIPO	CÓDIGO	FONTE	DESCRIÇÃO	UNID.	COEF.	P. UNIT. (R\$)	TOTAL (R\$)
LIVR	88269	SINAPI	GESSEIRO COM ENCARGOS COMPLEMENTARES	H		28,50	
COMPOSICAO	95337	SINAPI	CURSO DE CAPACITAÇÃO PARA GESSEIRO (ENCARGOS COMPLEMENTARES) - HORISTA	H	1	0,24	0,24
INSUMO	43489	SINAPI	EPI - FAMILIA PEDREIRO - HORISTA (ENCARGOS COMPLEMENTARES - COLETADO CAIXA)	H	1	1,81	1,81
INSUMO	43465	SINAPI	FERRAMENTAS - FAMILIA PEDREIRO - HORISTA (ENCARGOS COMPLEMENTARES - COLETADO CAIXA)	H	1	0,90	0,90
INSUMO	37373	SINAPI	SEGURO - HORISTA (COLETADO CAIXA - ENCARGOS COMPLEMENTARES)	H	1	0,11	0,11
INSUMO	37372	SINAPI	EXAMES - HORISTA (COLETADO CAIXA - ENCARGOS COMPLEMENTARES)	H	1	1,42	1,42
INSUMO	37371	SINAPI	TRANSPORTE - HORISTA (COLETADO CAIXA - ENCARGOS COMPLEMENTARES)	H	1	0,48	0,48
INSUMO	37370	SINAPI	ALIMENTAÇÃO - HORISTA (COLETADO CAIXA - ENCARGOS COMPLEMENTARES)	H	1	2,49	2,49
INSUMO	12872	SINAPI	GESSEIRO (HORISTA)	H	1	21,05	21,05
TOTAL SEM BDI - 88269							28,50

CLASSE/TIPO	CÓDIGO	FONTE	DESCRIÇÃO	UNID.	COEF.	P. UNIT. (R\$)	TOTAL (R\$)
ARGA	88629	SINAPI	ARGAMASSA TRAÇO 1:3 (EM VOLUME DE CIMENTO E AREIA MÉDIA ÚMIDA), PREPARO MANUAL. AF_08/2019	M3		826,00	
COMPOSICAO	88316	SINAPI	SERVENTE COM ENCARGOS COMPLEMENTARES	H	8,57	23,66	202,76
INSUMO	1379	SINAPI	CIMENTO PORTLAND COMPOSTO CP II-32	KG	482,96	1,08	521,59
INSUMO	370	SINAPI	AREIA MEDIA - POSTO JAZIDA/FORNECEDOR (RETIRADO NA JAZIDA, SEM TRANSPORTE)	M3	1,07	95,00	101,65
TOTAL SEM BDI - 88629							826,00

CLASSE/TIPO	CÓDIGO	FONTE	DESCRIÇÃO	UNID.	COEF.	P. UNIT. (R\$)	TOTAL (R\$)
LIVR	88264	SINAPI	ELETRICISTA COM ENCARGOS COMPLEMENTARES	H		30,09	
COMPOSICAO	95332	SINAPI	CURSO DE CAPACITAÇÃO PARA ELETRICISTA (ENCARGOS COMPLEMENTARES) - HORISTA	H	1	0,81	0,81
INSUMO	43484	SINAPI	EPI - FAMILIA ELETRICISTA - HORISTA (ENCARGOS COMPLEMENTARES - COLETADO CAIXA)	H	1	1,69	1,69
INSUMO	43460	SINAPI	FERRAMENTAS - FAMILIA ELETRICISTA - HORISTA (ENCARGOS COMPLEMENTARES - COLETADO CAIXA)	H	1	1,29	1,29
INSUMO	37373	SINAPI	SEGURO - HORISTA (COLETADO CAIXA - ENCARGOS COMPLEMENTARES)	H	1	0,11	0,11
INSUMO	37372	SINAPI	EXAMES - HORISTA (COLETADO CAIXA - ENCARGOS COMPLEMENTARES)	H	1	1,42	1,42
INSUMO	37371	SINAPI	TRANSPORTE - HORISTA (COLETADO CAIXA - ENCARGOS COMPLEMENTARES)	H	1	0,48	0,48

PREFEITURA MUNICIPAL DE VERA MENDES - PI
REFORMA E AMPLIAÇÃO DA U. E. MANOEL RAIMUNDO DE SOUSA, NA LOCALIDADE RECANTO, ZONA RURAL DO MUNICÍPIO DE VERA MENDES - PI.
PLANILHA DE COMPOSIÇÕES UNITÁRIAS AUXILIARES - NÍVEL 1

DATA BASE: SINAPI PI 01/2026, SEINFRA CE 28, ORSE SE 12/2025, SEM DESONERAÇÃO

LEIS SOCIAIS (%): 113,78

BDI (%): 24,45

INSUMO	CÓDIGO	SINAPI	ALIMENTAÇÃO - HORISTA (COLETADO CAIXA - ENCARGOS COMPLEMENTARES)	UNID.	COEF.	P. UNIT. (R\$)	TOTAL (R\$)
INSUMO	37370	SINAPI	ALIMENTAÇÃO - HORISTA (COLETADO CAIXA - ENCARGOS COMPLEMENTARES)	H	1	2,49	2,49
INSUMO	2436	SINAPI	ELETRICISTA (HORISTA)	H	1	21,80	21,80
TOTAL SEM BDI - 88264							30,09

CLASSE/TIPO	CÓDIGO	FONTE	DESCRIÇÃO	UNID.	COEF.	P. UNIT. (R\$)	TOTAL (R\$)
LIVR	88247	SINAPI	AUXILIAR DE ELETRICISTA COM ENCARGOS COMPLEMENTARES	H		24,79	
COMPOSICAO	95316	SINAPI	CURSO DE CAPACITAÇÃO PARA AUXILIAR DE ELETRICISTA (ENCARGOS COMPLEMENTARES) - HORISTA	H	1	0,62	0,62
INSUMO	43484	SINAPI	EPI - FAMILIA ELETRICISTA - HORISTA (ENCARGOS COMPLEMENTARES - COLETADO CAIXA)	H	1	1,69	1,69
INSUMO	43460	SINAPI	FERRAMENTAS - FAMILIA ELETRICISTA - HORISTA (ENCARGOS COMPLEMENTARES - COLETADO CAIXA)	H	1	1,29	1,29
INSUMO	37373	SINAPI	SEGURO - HORISTA (COLETADO CAIXA - ENCARGOS COMPLEMENTARES)	H	1	0,11	0,11
INSUMO	37372	SINAPI	EXAMES - HORISTA (COLETADO CAIXA - ENCARGOS COMPLEMENTARES)	H	1	1,42	1,42
INSUMO	37371	SINAPI	TRANSPORTE - HORISTA (COLETADO CAIXA - ENCARGOS COMPLEMENTARES)	H	1	0,48	0,48
INSUMO	37370	SINAPI	ALIMENTAÇÃO - HORISTA (COLETADO CAIXA - ENCARGOS COMPLEMENTARES)	H	1	2,49	2,49
INSUMO	247	SINAPI	AJUDANTE DE ELETRICISTA (HORISTA)	H	1	16,69	16,69
TOTAL SEM BDI - 88247							24,79

CLASSE/TIPO	CÓDIGO	FONTE	DESCRIÇÃO	UNID.	COEF.	P. UNIT. (R\$)	TOTAL (R\$)
RASG	91170	SINAPI	FIXAÇÃO DE TUBOS HORIZONTAIS DE PVC ÁGUA, PVC ESGOTO, PVC ÁGUA PLUVIAL, CPVC, PPR, COBRE OU AÇO, DIÂMETROS MENORES OU IGUAIS A 40 MM, COM ABRAÇADEIRA METÁLICA RÍGIDA TIPO U PERFIL 1 1/4", FIXADA EM PERFILADO EM LAJE. AF_09/2023_PS	M		11,92	
COMPOSICAO	88267	SINAPI	ENCANADOR OU BOMBEIRO HIDRÁULICO COM ENCARGOS COMPLEMENTARES	H	0,2114	28,79	6,08
COMPOSICAO	88248	SINAPI	AUXILIAR DE ENCANADOR OU BOMBEIRO HIDRÁULICO COM ENCARGOS COMPLEMENTARES	H	0,048	23,59	1,13
INSUMO	392	SINAPI	ABRACADEIRA EM AÇO PARA AMARRAÇÃO DE ELETRODUTOS, TIPO D, COM 1/2" E PARAFUSO DE FIXAÇÃO	UN	1,7857	2,64	4,71
TOTAL SEM BDI - 91170							11,92

CLASSE/TIPO	CÓDIGO	FONTE	DESCRIÇÃO	UNID.	COEF.	P. UNIT. (R\$)	TOTAL (R\$)
INSTEM	91952	SINAPI	INTERRUPTOR SIMPLES (1 MÓDULO), 10A/250V, SEM SUPORTE E SEM PLACA - FORNECIMENTO E INSTALAÇÃO. AF_03/2023	UN		20,80	
COMPOSICAO	88264	SINAPI	ELETRICISTA COM ENCARGOS COMPLEMENTARES	H	0,232	30,09	6,98
COMPOSICAO	88247	SINAPI	AUXILIAR DE ELETRICISTA COM ENCARGOS COMPLEMENTARES	H	0,232	24,79	5,75
INSUMO	38112	SINAPI	INTERRUPTOR SIMPLES 10A, 250V (APENAS MÓDULO)	UN	1	8,07	8,07
TOTAL SEM BDI - 91952							20,80

CLASSE/TIPO	CÓDIGO	FONTE	DESCRIÇÃO	UNID.	COEF.	P. UNIT. (R\$)	TOTAL (R\$)
INSTEM	91946	SINAPI	SUPORTE PARAFUSADO COM PLACA DE ENCAIXE 4" X 2" MÉDIO (1,30 M DO PISO) PARA PONTO ELÉTRICO - FORNECIMENTO E INSTALAÇÃO. AF_03/2023	UN		12,21	
COMPOSICAO	88264	SINAPI	ELETRICISTA COM ENCARGOS COMPLEMENTARES	H	0,128	30,09	3,85
COMPOSICAO	88247	SINAPI	AUXILIAR DE ELETRICISTA COM ENCARGOS COMPLEMENTARES	H	0,128	24,79	3,17
INSUMO	38099	SINAPI	SUPORTE DE FIXAÇÃO PARA ESPELHO / PLACA 4" X 2", PARA 3 MÓDULOS, PARA INSTALAÇÃO DE TOMADAS E INTERRUPTORES (SOMENTE SUPORTE)	UN	1	1,77	1,77
INSUMO	38094	SINAPI	ESPELHO / PLACA DE 3 POSTOS 4" X 2", PARA INSTALAÇÃO DE TOMADAS E INTERRUPTORES	UN	1	3,42	3,42
TOTAL SEM BDI - 91946							12,21

CLASSE/TIPO	CÓDIGO	FONTE	DESCRIÇÃO	UNID.	COEF.	P. UNIT. (R\$)	TOTAL (R\$)
INSTEM	91966	SINAPI	INTERRUPTOR SIMPLES (3 MÓDULOS), 10A/250V, SEM SUPORTE E SEM PLACA - FORNECIMENTO E INSTALAÇÃO. AF_03/2023	UN		55,99	
COMPOSICAO	88264	SINAPI	ELETRICISTA COM ENCARGOS COMPLEMENTARES	H	0,572	30,09	17,21
COMPOSICAO	88247	SINAPI	AUXILIAR DE ELETRICISTA COM ENCARGOS COMPLEMENTARES	H	0,572	24,79	14,17
INSUMO	38112	SINAPI	INTERRUPTOR SIMPLES 10A, 250V (APENAS MÓDULO)	UN	3	8,07	24,21
TOTAL SEM BDI - 91966							55,99

CLASSE/TIPO	CÓDIGO	FONTE	DESCRIÇÃO	UNID.	COEF.	P. UNIT. (R\$)	TOTAL (R\$)
INSTEM	91998	SINAPI	TOMADA BAIXA DE EMBUTIR (1 MÓDULO), 2P+T 10 A, SEM SUPORTE E SEM PLACA - FORNECIMENTO E INSTALAÇÃO. AF_03/2023	UN		22,46	
COMPOSICAO	88264	SINAPI	ELETRICISTA COM ENCARGOS COMPLEMENTARES	H	0,242	30,09	7,28
COMPOSICAO	88247	SINAPI	AUXILIAR DE ELETRICISTA COM ENCARGOS COMPLEMENTARES	H	0,242	24,79	5,99
INSUMO	38101	SINAPI	TOMADA 2P+T 10A, 250V (APENAS MÓDULO)	UN	1	9,19	9,19
TOTAL SEM BDI - 91998							22,46

CLASSE/TIPO	CÓDIGO	FONTE	DESCRIÇÃO	UNID.	COEF.	P. UNIT. (R\$)	TOTAL (R\$)
INSTEM	92002	SINAPI	TOMADA MÉDIA DE EMBUTIR (2 MÓDULOS), 2P+T 10 A, SEM SUPORTE E SEM PLACA - FORNECIMENTO E INSTALAÇÃO. AF_03/2023	UN		49,76	
COMPOSICAO	88264	SINAPI	ELETRICISTA COM ENCARGOS COMPLEMENTARES	H	0,572	30,09	17,21
COMPOSICAO	88247	SINAPI	AUXILIAR DE ELETRICISTA COM ENCARGOS COMPLEMENTARES	H	0,572	24,79	14,17
INSUMO	38101	SINAPI	TOMADA 2P+T 10A, 250V (APENAS MÓDULO)	UN	2	9,19	18,38
TOTAL SEM BDI - 92002							49,76

CLASSE/TIPO	CÓDIGO	FONTE	DESCRIÇÃO	UNID.	COEF.	P. UNIT. (R\$)	TOTAL (R\$)
INSTEM	91990	SINAPI	TOMADA ALTA DE EMBUTIR (1 MÓDULO), 2P+T 10 A, SEM SUPORTE E SEM PLACA - FORNECIMENTO E INSTALAÇÃO. AF_03/2023	UN		37,22	
COMPOSICAO	88264	SINAPI	ELETRICISTA COM ENCARGOS COMPLEMENTARES	H	0,511	30,09	15,37
COMPOSICAO	88247	SINAPI	AUXILIAR DE ELETRICISTA COM ENCARGOS COMPLEMENTARES	H	0,511	24,79	12,66

PREFEITURA MUNICIPAL DE VERA MENDES - PI
REFORMA E AMPLIAÇÃO DA U. E. MANOEL RAIMUNDO DE SOUSA, NA LOCALIDADE RECANTO, ZONA RURAL DO MUNICÍPIO DE VERA MENDES - PI.
PLANILHA DE COMPOSIÇÕES UNITÁRIAS AUXILIARES - NÍVEL 1

DATA BASE: SINAPI PI 01/2026, SEINFRA CE 28, ORSE SE 12/2025, SEM DESONERAÇÃO				LEIS SOCIAIS (%):		113,78	BDI (%):	24,45
INSUMO	38101	SINAPI	TOMADA 2P+T 10A, 250V (APENAS MÓDULO)	UN	1	9,19	9,19	
TOTAL SEM BDI - 91990								37,22

CLASSE/TIPO	CÓDIGO	FONTE	DESCRIÇÃO	UNID.	COEF.	P. UNIT. (R\$)	TOTAL (R\$)	
ARGA	87367	SINAPI	ARGAMASSA TRAÇO 1:1:6 (EM VOLUME DE CIMENTO, CAL E AREIA MÉDIA ÚMIDA) PARA EMBOÇO/MASSA ÚNICA/ASSENTAMENTO DE ALVENARIA DE VEDAÇÃO, PREPARO MANUAL. AF_08/2019	M3		810,06		
COMPOSIÇÃO	88316	SINAPI	SERVENTE COM ENCARGOS COMPLEMENTARES	H	11,23	23,66	265,70	
INSUMO	1379	SINAPI	CIMENTO PORTLAND COMPOSTO CP II-32	KG	261,89	1,08	282,84	
INSUMO	1106	SINAPI	CAL HIDRATADA CH-I PARA ARGAMASSAS	KG	116,4	1,30	151,32	
INSUMO	370	SINAPI	AREIA MÉDIA - POSTO JAZIDA/FORNECEDOR (RETIRADO NA JAZIDA, SEM TRANSPORTE)	M3	1,16	95,00	110,20	
TOTAL SEM BDI - 87367								810,06

CLASSE/TIPO	CÓDIGO	FONTE	DESCRIÇÃO	UNID.	COEF.	P. UNIT. (R\$)	TOTAL (R\$)	
	10549/ORSE	ORSE	ENCARGOS COMPLEMENTARES - SERVENTE	H		3,95		
INSUMO	00158/ORSE	ORSE	ALMOÇO (PARTICIPAÇÃO DO EMPREGADOR)	UN	0,1018	14,00	1,42	
INSUMO	00941/ORSE	ORSE	FARDAMENTO COM MANGAS CURTA	UN	0,0015	193,04	0,28	
INSUMO	01651/ORSE	ORSE	ÓCULOS BRANCO PROTEÇÃO	PR	0,0008	6,00	0,00	
INSUMO	02378/ORSE	ORSE	VALE TRANSPORTE	UN	0,0941	4,50	0,42	
INSUMO	04728/ORSE	ORSE	TALHADREIRA CHATA 10"	UN	0,0003	18,58	0,00	
INSUMO	04729/ORSE	ORSE	MARRETA 1 KG COM CABO	UN	0,0001	37,80	0,00	
INSUMO	10362/ORSE	ORSE	SEGURO DE VIDA E ACIDENTE EM GRUPO	UN	0,0045	12,54	0,05	
INSUMO	10492/ORSE	ORSE	CESTA BÁSICA	UN	0,0045	205,00	0,92	
INSUMO	10517/ORSE	ORSE	EXAMES ADMISSIONAIS/DEMISSIONAIS (CHECKUP)	CJ	0,0004	300,00	0,12	
INSUMO	10596/ORSE	ORSE	PROTETOR AURICULAR	UN	0,0045	4,81	0,02	
INSUMO	10599/ORSE	ORSE	PROTETOR SOLAR FPS 30 COM 120ML	UN	0,0018	18,00	0,03	
INSUMO	10761/ORSE	ORSE	REFEIÇÃO - CAFÉ DA MANHÃ (CAFÉ COM LEITE E DOIS PÃES COM MANTEIGA)	UN	0,1018	5,00	0,50	
INSUMO	10788/ORSE	ORSE	PÁ QUADRADA	UN	0,0002	36,90	0,00	
INSUMO	2711	SINAPI	CARRINHO DE MAO, EM ACO, COM CAPACIDADE DE *45 A 65* L / *100* KG, PNEU COM CAMARA	UN	0,0002	389,90	0,07	
INSUMO	12892	SINAPI	LUVA RASPA DE COURO, CANO CURTO (PUNHO *7* CM)	PAR	0,0023	15,21	0,03	
INSUMO	12893	SINAPI	BOTA DE SEGURANCA COM BIQUEIRA DE ACO E COLARINHO ACOLCHOADO	PAR	0,0008	103,39	0,08	
INSUMO	12894	SINAPI	CAPA PARA CHUVA EM PVC COM FORRO DE POLIESTER, COM CAPUZ (AMARELA OU AZUL)	UN	0,0002	28,12	0,00	
INSUMO	12895	SINAPI	CAPACETE DE SEGURANCA ABA FRONTAL COM SUSPENSÃO DE POLIETILENO, SEM JUGULAR (CLASSE B)	UN	0,0006	18,88	0,01	
TOTAL SEM BDI - 10549/ORSE								3,95

CLASSE/TIPO	CÓDIGO	FONTE	DESCRIÇÃO	UNID.	COEF.	P. UNIT. (R\$)	TOTAL (R\$)	
	10550/ORSE	ORSE	ENCARGOS COMPLEMENTARES - PEDREIRO	H		3,78		
INSUMO	00158/ORSE	ORSE	ALMOÇO (PARTICIPAÇÃO DO EMPREGADOR)	UN	0,1018	14,00	1,42	
INSUMO	00941/ORSE	ORSE	FARDAMENTO COM MANGAS CURTA	UN	0,0015	193,04	0,28	
INSUMO	01651/ORSE	ORSE	ÓCULOS BRANCO PROTEÇÃO	PR	0,0008	6,00	0,00	
INSUMO	02378/ORSE	ORSE	VALE TRANSPORTE	UN	0,0654	4,50	0,29	
INSUMO	04174/ORSE	ORSE	DESEMPENADEIRA DE AÇO LISA, CABO MADEIRA, REF:143, ATLAS OU SIMILAR	UN	0,0005	12,90	0,00	
INSUMO	04722/ORSE	ORSE	COLHER DE PEDREIRO	UN	0,0004	18,80	0,00	
INSUMO	10282/ORSE	ORSE	REGUA DE ALUMÍNIO C/ 2,00M (PARA PEDREIRO)	UN	0,0002	44,00	0,00	
INSUMO	10362/ORSE	ORSE	SEGURO DE VIDA E ACIDENTE EM GRUPO	UN	0,0045	12,54	0,05	
INSUMO	10492/ORSE	ORSE	CESTA BÁSICA	UN	0,0045	205,00	0,92	
INSUMO	10517/ORSE	ORSE	EXAMES ADMISSIONAIS/DEMISSIONAIS (CHECKUP)	CJ	0,0004	300,00	0,12	
INSUMO	10596/ORSE	ORSE	PROTETOR AURICULAR	UN	0,0045	4,81	0,02	
INSUMO	10599/ORSE	ORSE	PROTETOR SOLAR FPS 30 COM 120ML	UN	0,0018	18,00	0,03	
INSUMO	10761/ORSE	ORSE	REFEIÇÃO - CAFÉ DA MANHÃ (CAFÉ COM LEITE E DOIS PÃES COM MANTEIGA)	UN	0,1018	5,00	0,50	
INSUMO	10789/ORSE	ORSE	NÍVEL DE BOLHA DE MADEIRA	UN	0,0002	15,40	0,00	
INSUMO	10790/ORSE	ORSE	PRUMO DE FACE	UN	0,0001	25,95	0,00	
INSUMO	11243/ORSE	ORSE	MARTELO SEM UNHA	UN	0,0001	28,00	0,00	
INSUMO	11245/ORSE	ORSE	DESEMPOLADEIRA DE MADEIRA 12X22	UN	0,0007	11,60	0,00	
INSUMO	11246/ORSE	ORSE	ESCALA MÉTRICA DE BAMBÚ	UN	0,0007	10,22	0,00	
INSUMO	11247/ORSE	ORSE	SERRA MÁRMORE	UN	0,0001	319,90	0,03	
INSUMO	11264/ORSE	ORSE	MARRETA DE 1/2 KG COM CABO	UN	0,0002	13,52	0,00	
INSUMO	11265/ORSE	ORSE	MARTELO DE BORRACHA COM CABO	UN	0,0004	18,75	0,00	
INSUMO	12892	SINAPI	LUVA RASPA DE COURO, CANO CURTO (PUNHO *7* CM)	PAR	0,0023	15,21	0,03	
INSUMO	12893	SINAPI	BOTA DE SEGURANCA COM BIQUEIRA DE ACO E COLARINHO ACOLCHOADO	PAR	0,0008	103,39	0,08	
INSUMO	12894	SINAPI	CAPA PARA CHUVA EM PVC COM FORRO DE POLIESTER, COM CAPUZ (AMARELA OU AZUL)	UN	0,0002	28,12	0,00	
INSUMO	12895	SINAPI	CAPACETE DE SEGURANCA ABA FRONTAL COM SUSPENSÃO DE POLIETILENO, SEM JUGULAR (CLASSE B)	UN	0,0006	18,88	0,01	
TOTAL SEM BDI - 10550/ORSE								3,78

CLASSE/TIPO	CÓDIGO	FONTE	DESCRIÇÃO	UNID.	COEF.	P. UNIT. (R\$)	TOTAL (R\$)
	10554/ORSE	ORSE	ENCARGOS COMPLEMENTARES - ENCANADOR	H		3,85	
INSUMO	00158/ORSE	ORSE	ALMOÇO (PARTICIPAÇÃO DO EMPREGADOR)	UN	0,1018	14,00	1,42
INSUMO	00941/ORSE	ORSE	FARDAMENTO COM MANGAS CURTA	UN	0,0015	193,04	0,28
INSUMO	01651/ORSE	ORSE	ÓCULOS BRANCO PROTEÇÃO	PR	0,0008	6,00	0,00
INSUMO	02378/ORSE	ORSE	VALE TRANSPORTE	UN	0,0654	4,50	0,29
INSUMO	10362/ORSE	ORSE	SEGURO DE VIDA E ACIDENTE EM GRUPO	UN	0,0045	12,54	0,05
INSUMO	10492/ORSE	ORSE	CESTA BÁSICA	UN	0,0045	205,00	0,92
INSUMO	10517/ORSE	ORSE	EXAMES ADMISSIONAIS/DEMISSIONAIS (CHECKUP)	CJ	0,0004	300,00	0,12
INSUMO	10592/ORSE	ORSE	LIMA CHATA 12"	UN	0,0001	38,17	0,00
INSUMO	10593/ORSE	ORSE	PRAIO SIMPLES 30CM	UN	0,0001	19,57	0,00
INSUMO	10596/ORSE	ORSE	PROTETOR AURICULAR	UN	0,0045	4,81	0,02
INSUMO	10599/ORSE	ORSE	PROTETOR SOLAR FPS 30 COM 120ML	UN	0,0018	18,00	0,03
INSUMO	10761/ORSE	ORSE	REFEIÇÃO - CAFÉ DA MANHÃ (CAFÉ COM LEITE E DOIS PÃES COM MANTEIGA)	UN	0,1018	5,00	0,50
INSUMO	11253/ORSE	ORSE	TARRACHA PARA TUBOS PVC DE 1/2"	UN	0,0011	34,80	0,03
INSUMO	11254/ORSE	ORSE	TARRACHA PARA TUBOS PVC DE 3/4"	UN	0,0007	27,49	0,01
INSUMO	11255/ORSE	ORSE	TARRACHA PARA TUBOS PVC DE 1"	UN	0,0006	49,00	0,02
INSUMO	11256/ORSE	ORSE	TARRACHA PARA TUBOS PVC DE 1 1/2"	UN	0,0004	92,70	0,03
INSUMO	11257/ORSE	ORSE	TARRACHA PARA TUBOS PVC DE 1 1/4"	UN	0,0004	32,30	0,01
INSUMO	12892	SINAPI	LUVA RASPA DE COURO, CANO CURTO (PUNHO *7* CM)	PAR	0,0023	15,21	0,03

PREFEITURA MUNICIPAL DE VERA MENDES - PI
REFORMA E AMPLIAÇÃO DA U. E. MANOEL RAIMUNDO DE SOUSA, NA LOCALIDADE RECANTO, ZONA RURAL DO MUNICÍPIO DE VERA MENDES - PI.
PLANILHA DE COMPOSIÇÕES UNITÁRIAS AUXILIARES - NÍVEL 1

DATA BASE: SINAPI PI 01/2026, SEINFRA CE 28, ORSE SE 12/2025, SEM DESONERAÇÃO

LEIS SOCIAIS (%): **113,78** BDI (%): **24,45**

INSUMO	CÓDIGO	SINAPI	DESCRIÇÃO	UNID.	COEF.	P. UNIT. (R\$)	TOTAL (R\$)
INSUMO	12893	SINAPI	BOTA DE SEGURANÇA COM BIQUEIRA DE AÇO E COLARINHO ACOLCHOADO	PAR	0,0008	103,39	0,08
INSUMO	12894	SINAPI	CAPA PARA CHUVA EM PVC COM FORRO DE POLIESTER, COM CAPUZ (AMARELA OU AZUL)	UN	0,0002	28,12	0,00
INSUMO	12895	SINAPI	CAPACETE DE SEGURANÇA ABA FRONTAL COM SUSPENSÃO DE POLIETILENO, SEM JUGULAR (CLASSE B)	UN	0,0006	18,88	0,01
TOTAL SEM BDI - 10554/ORSE							3,85

CLASSE/TIPO	CÓDIGO	FONTE	DESCRIÇÃO	UNID.	COEF.	P. UNIT. (R\$)	TOTAL (R\$)
LIVR	88248	SINAPI	AUXILIAR DE ENCANADOR OU BOMBEIRO HIDRÁULICO COM ENCARGOS COMPLEMENTARES	H		23,59	
COMPOSICAO	95317	SINAPI	CURSO DE CAPACITAÇÃO PARA AUXILIAR DE ENCANADOR OU BOMBEIRO HIDRÁULICO (ENCARGOS COMPLEMENTARES) - HORISTA	H	1	0,30	0,30
INSUMO	43485	SINAPI	EPI - FAMILIA ENCANADOR - HORISTA (ENCARGOS COMPLEMENTARES - COLETADO CAIXA)	H	1	1,52	1,52
INSUMO	43461	SINAPI	FERRAMENTAS - FAMILIA ENCANADOR - HORISTA (ENCARGOS COMPLEMENTARES - COLETADO CAIXA)	H	1	0,58	0,58
INSUMO	37373	SINAPI	SEGURO - HORISTA (COLETADO CAIXA - ENCARGOS COMPLEMENTARES)	H	1	0,11	0,11
INSUMO	37372	SINAPI	EXAMES - HORISTA (COLETADO CAIXA - ENCARGOS COMPLEMENTARES)	H	1	1,42	1,42
INSUMO	37371	SINAPI	TRANSPORTE - HORISTA (COLETADO CAIXA - ENCARGOS COMPLEMENTARES)	H	1	0,48	0,48
INSUMO	37370	SINAPI	ALIMENTACAO - HORISTA (COLETADO CAIXA - ENCARGOS COMPLEMENTARES)	H	1	2,49	2,49
INSUMO	246	SINAPI	AUXILIAR DE ENCANADOR OU BOMBEIRO HIDRAULICO (HORISTA)	H	1	16,69	16,69
TOTAL SEM BDI - 88248							23,59

CLASSE/TIPO	CÓDIGO	FONTE	DESCRIÇÃO	UNID.	COEF.	P. UNIT. (R\$)	TOTAL (R\$)
ESCOR	101618	SINAPI	PREPARO DE FUNDO DE VALA COM LARGURA MENOR QUE 1,5 M, COM CAMADA DE AREIA, LANÇAMENTO MANUAL. AF_01/2026	M3		234,83	
COMPOSICAO	91533	SINAPI	COMPACTADOR DE SOLOS DE PERCUSSÃO (SOQUETE) COM MOTOR A GASOLINA 4 TEMPOS, POTÊNCIA 4 CV - CHP DIURNO. AF_08/2015	CHP	0,13505	35,79	4,83
COMPOSICAO	88316	SINAPI	SERVENTE COM ENCARGOS COMPLEMENTARES	H	3,082129	23,66	72,92
COMPOSICAO	88309	SINAPI	PEDREIRO COM ENCARGOS COMPLEMENTARES	H	1,78439	29,47	52,58
INSUMO	370	SINAPI	AREIA MEDIA - POSTO JAZIDA/FORNECEDOR (RETIRADO NA JAZIDA, SEM TRANSPORTE)	M3	1,1	95,00	104,50
TOTAL SEM BDI - 101618							234,83

CLASSE/TIPO	CÓDIGO	FONTE	DESCRIÇÃO	UNID.	COEF.	P. UNIT. (R\$)	TOTAL (R\$)
LOUC	86900	SINAPI	CUBA DE EMBUTIR RETANGULAR DE AÇO INOXIDÁVEL, 46 X 30 X 12 CM - FORNECIMENTO E INSTALAÇÃO. AF_01/2020	UN		199,40	
COMPOSICAO	88316	SINAPI	SERVENTE COM ENCARGOS COMPLEMENTARES	H	0,1504	23,66	3,55
COMPOSICAO	88274	SINAPI	MARMORISTA/GRANITEIRO COM ENCARGOS COMPLEMENTARES	H	0,4774	29,27	13,97
INSUMO	4823	SINAPI	MASSA PLASTICA PARA MARMORE/GRANITO	KG	0,2974	50,96	15,15
INSUMO	1743	SINAPI	CUBA AÇO INOX (AISI 304) DE EMBUTIR COM VALVULA 3 1/2", DE *46 X 30 X 12* CM	UN	1	166,73	166,73
TOTAL SEM BDI - 86900							199,40

CLASSE/TIPO	CÓDIGO	FONTE	DESCRIÇÃO	UNID.	COEF.	P. UNIT. (R\$)	TOTAL (R\$)
LOUC	86881	SINAPI	SIFÃO DO TIPO GARRAFA EM METAL CROMADO 1 X 1.1/2" - FORNECIMENTO E INSTALAÇÃO. AF_01/2020	UN		215,83	
COMPOSICAO	88316	SINAPI	SERVENTE COM ENCARGOS COMPLEMENTARES	H	0,0862	23,66	2,03
COMPOSICAO	88267	SINAPI	ENCANADOR OU BOMBEIRO HIDRÁULICO COM ENCARGOS COMPLEMENTARES	H	0,2734	28,79	7,87
INSUMO	6136	SINAPI	SIFAO EM METAL CROMADO PARA PIA OU LAVATORIO, 1 X 1.1/2"	UN	1	205,80	205,80
INSUMO	3146	SINAPI	FITA VEDA ROSCA, EM PTFE, ROLO DE 18 MM X 10 M (L X C)	UN	0,0332	4,14	0,13
TOTAL SEM BDI - 86881							215,83

CLASSE/TIPO	CÓDIGO	FONTE	DESCRIÇÃO	UNID.	COEF.	P. UNIT. (R\$)	TOTAL (R\$)
LOUC	86878	SINAPI	VALVULA EM METAL CROMADO TIPO AMERICANA 3.1/2" X 1.1/2" PARA PIA - FORNECIMENTO E INSTALAÇÃO. AF_01/2020	UN		76,76	
COMPOSICAO	88316	SINAPI	SERVENTE COM ENCARGOS COMPLEMENTARES	H	0,0548	23,66	1,29
COMPOSICAO	88267	SINAPI	ENCANADOR OU BOMBEIRO HIDRÁULICO COM ENCARGOS COMPLEMENTARES	H	0,174	28,79	5,00
INSUMO	6157	SINAPI	VALVULA EM METAL CROMADO PARA PIA AMERICANA 3.1/2 X 1.1/2"	UN	1	70,28	70,28
INSUMO	3146	SINAPI	FITA VEDA ROSCA, EM PTFE, ROLO DE 18 MM X 10 M (L X C)	UN	0,048	4,14	0,19
TOTAL SEM BDI - 86878							76,76

CLASSE/TIPO	CÓDIGO	FONTE	DESCRIÇÃO	UNID.	COEF.	P. UNIT. (R\$)	TOTAL (R\$)
PRODC	94974	SINAPI	CONCRETO MAGRO PARA LASTRO, TRAÇO 1:4,5:4,5 (EM MASSA SECA DE CIMENTO/ AREIA MÉDIA/ BRITA 1) - PREPARO MANUAL. AF_05/2021	M3		614,88	
COMPOSICAO	88316	SINAPI	SERVENTE COM ENCARGOS COMPLEMENTARES	H	6,2858	23,66	148,72
INSUMO	4721	SINAPI	PEDRA BRITADA N. 1 (9,5 A 19 MM) POSTO PEDREIRA/FORNECEDOR, SEM FRETE	M3	0,5971	248,89	148,61
INSUMO	1379	SINAPI	CIMENTO PORTLAND COMPOSTO CP II-32	KG	218,93	1,08	236,44
INSUMO	370	SINAPI	AREIA MEDIA - POSTO JAZIDA/FORNECEDOR (RETIRADO NA JAZIDA, SEM TRANSPORTE)	M3	0,8538	95,00	81,11
TOTAL SEM BDI - 94974							614,88

CLASSE/TIPO	CÓDIGO	FONTE	DESCRIÇÃO	UNID.	COEF.	P. UNIT. (R\$)	TOTAL (R\$)
CUSTH	91533	SINAPI	COMPACTADOR DE SOLOS DE PERCUSSÃO (SOQUETE) COM MOTOR A GASOLINA 4 TEMPOS, POTÊNCIA 4 CV - CHP DIURNO. AF_08/2015	CHP		35,79	
COMPOSICAO	91532	SINAPI	COMPACTADOR DE SOLOS DE PERCUSSÃO (SOQUETE) COM MOTOR A GASOLINA 4 TEMPOS, POTÊNCIA 4 CV - MATERIAIS NA OPERAÇÃO. AF_08/2015	H	1	6,08	6,08

PREFEITURA MUNICIPAL DE VERA MENDES - PI
REFORMA E AMPLIAÇÃO DA U. E. MANOEL RAIMUNDO DE SOUSA, NA LOCALIDADE RECANTO, ZONA RURAL DO MUNICÍPIO DE VERA MENDES - PI.
PLANILHA DE COMPOSIÇÕES UNITÁRIAS AUXILIARES - NÍVEL 1

DATA BASE: SINAPI PI 01/2026, SEINFRA CE 28, ORSE SE 12/2025, SEM DESONERAÇÃO						LEIS SOCIAIS (%):	113,78	BDI (%):	24,45
COMPOSICAO	91531	SINAPI	COMPACTADOR DE SOLOS DE PERCUSSÃO (SOQUETE) COM MOTOR A GASOLINA 4 TEMPOS, POTÊNCIA 4 CV - MANUTENÇÃO. AF_08/2015	H	1	1,13		1,13	
COMPOSICAO	91530	SINAPI	COMPACTADOR DE SOLOS DE PERCUSSÃO (SOQUETE) COM MOTOR A GASOLINA 4 TEMPOS, POTÊNCIA 4 CV - JUROS. AF_08/2015	H	1	0,24		0,24	
COMPOSICAO	91529	SINAPI	COMPACTADOR DE SOLOS DE PERCUSSÃO (SOQUETE) COM MOTOR A GASOLINA 4 TEMPOS, POTÊNCIA 4 CV - DEPRECIÇÃO. AF_08/2015	H	1	0,90		0,90	
COMPOSICAO	88297	SINAPI	OPERADOR DE MÁQUINAS E EQUIPAMENTOS COM ENCARGOS COMPLEMENTARES	H	1	27,44		27,44	
TOTAL SEM BDI - 91533								35,79	

CLASSE/TIPO	CÓDIGO	FONTE	DESCRIÇÃO	UNID.	COEF.	P. UNIT. (R\$)	TOTAL (R\$)	
CUSTH	91534	SINAPI	COMPACTADOR DE SOLOS DE PERCUSSÃO (SOQUETE) COM MOTOR A GASOLINA 4 TEMPOS, POTÊNCIA 4 CV - CHI DIURNO. AF_08/2015	CHI		28,58		
COMPOSICAO	91530	SINAPI	COMPACTADOR DE SOLOS DE PERCUSSÃO (SOQUETE) COM MOTOR A GASOLINA 4 TEMPOS, POTÊNCIA 4 CV - JUROS. AF_08/2015	H	1	0,24	0,24	
COMPOSICAO	91529	SINAPI	COMPACTADOR DE SOLOS DE PERCUSSÃO (SOQUETE) COM MOTOR A GASOLINA 4 TEMPOS, POTÊNCIA 4 CV - DEPRECIÇÃO. AF_08/2015	H	1	0,90	0,90	
COMPOSICAO	88297	SINAPI	OPERADOR DE MÁQUINAS E EQUIPAMENTOS COM ENCARGOS COMPLEMENTARES	H	1	27,44	27,44	
TOTAL SEM BDI - 91534								28,58

CLASSE/TIPO	CÓDIGO	FONTE	DESCRIÇÃO	UNID.	COEF.	P. UNIT. (R\$)	TOTAL (R\$)	
PRODC	94968	SINAPI	CONCRETO MAGRO PARA LASTRO, TRAÇO 1:4,5:4,5 (EM MASSA SECA DE CIMENTO/ AREIA MÉDIA/ BRITA 1) - PREPARO MECÂNICO COM BETONEIRA 600 L. AF_05/2021	M3		546,87		
COMPOSICAO	89226	SINAPI	BETONEIRA CAPACIDADE NOMINAL DE 600 L, CAPACIDADE DE MISTURA 360 L, MOTOR ELÉTRICO TRIFÁSICO POTÊNCIA DE 4 CV, SEM CARREGADOR - CHI DIURNO. AF_05/2023	CHI	0,6462	2,20	1,42	
COMPOSICAO	89225	SINAPI	BETONEIRA CAPACIDADE NOMINAL DE 600 L, CAPACIDADE DE MISTURA 360 L, MOTOR ELÉTRICO TRIFÁSICO POTÊNCIA DE 4 CV, SEM CARREGADOR - CHP DIURNO. AF_05/2023	CHP	0,6853	6,90	4,72	
COMPOSICAO	88377	SINAPI	OPERADOR DE BETONEIRA ESTACIONÁRIA/MISTURADOR COM ENCARGOS COMPLEMENTARES	H	1,3315	27,37	36,44	
COMPOSICAO	88316	SINAPI	SERVENTE COM ENCARGOS COMPLEMENTARES	H	2,1058	23,66	49,82	
INSUMO	4721	SINAPI	PEDRA BRITADA N. 1 (9,5 A 19 MM) POSTO PEDREIRA/FORNECEDOR, SEM FRETE	M3	0,5821	248,89	144,87	
INSUMO	1379	SINAPI	CIMENTO PORTLAND COMPOSTO CP II-32	KG	213,4531	1,08	230,52	
INSUMO	370	SINAPI	AREIA MÉDIA - POSTO JAZIDA/FORNECEDOR (RETRADO NA JAZIDA, SEM TRANSPORTE)	M3	0,8325	95,00	79,08	
TOTAL SEM BDI - 94968								546,87

CLASSE/TIPO	CÓDIGO	FONTE	DESCRIÇÃO	UNID.	COEF.	P. UNIT. (R\$)	TOTAL (R\$)	
ARGA	87316	SINAPI	ARGAMASSA TRAÇO 1:4 (EM VOLUME DE CIMENTO E AREIA GROSSA ÚMIDA) PARA CHAPISCO CONVENCIONAL, PREPARO MECÂNICO COM BETONEIRA 400 L. AF_08/2019	M3		600,65		
COMPOSICAO	88831	SINAPI	BETONEIRA CAPACIDADE NOMINAL DE 400 L, CAPACIDADE DE MISTURA 280 L, MOTOR ELÉTRICO TRIFÁSICO POTÊNCIA DE 2 CV, SEM CARREGADOR - CHI DIURNO. AF_05/2023	CHI	3,56	0,54	1,92	
COMPOSICAO	88830	SINAPI	BETONEIRA CAPACIDADE NOMINAL DE 400 L, CAPACIDADE DE MISTURA 280 L, MOTOR ELÉTRICO TRIFÁSICO POTÊNCIA DE 2 CV, SEM CARREGADOR - CHP DIURNO. AF_05/2023	CHP	1,08	2,39	2,58	
COMPOSICAO	88377	SINAPI	OPERADOR DE BETONEIRA ESTACIONÁRIA/MISTURADOR COM ENCARGOS COMPLEMENTARES	H	4,64	27,37	126,99	
INSUMO	1379	SINAPI	CIMENTO PORTLAND COMPOSTO CP II-32	KG	343,52	1,08	371,00	
INSUMO	367	SINAPI	AREIA GROSSA - POSTO JAZIDA/FORNECEDOR (RETRADO NA JAZIDA, SEM TRANSPORTE)	M3	1,02	96,24	98,16	
TOTAL SEM BDI - 87316								600,65

CLASSE/TIPO	CÓDIGO	FONTE	DESCRIÇÃO	UNID.	COEF.	P. UNIT. (R\$)	TOTAL (R\$)	
CUSTH	89278	SINAPI	BETONEIRA CAPACIDADE NOMINAL DE 600 L, CAPACIDADE DE MISTURA 440 L, MOTOR A DIESEL POTÊNCIA 10 HP, COM CARREGADOR - CHP DIURNO. AF_05/2023	CHP		13,86		
COMPOSICAO	89277	SINAPI	BETONEIRA CAPACIDADE NOMINAL DE 600 L, CAPACIDADE DE MISTURA 440 L, MOTOR A DIESEL POTÊNCIA 10 CV, COM CARREGADOR - MATERIAIS NA OPERAÇÃO. AF_05/2023	H	1	8,47	8,47	
COMPOSICAO	89276	SINAPI	BETONEIRA CAPACIDADE NOMINAL DE 600 L, CAPACIDADE DE MISTURA 440 L, MOTOR A DIESEL POTÊNCIA 10 CV, COM CARREGADOR - MANUTENÇÃO. AF_05/2023	H	1	2,72	2,72	
COMPOSICAO	89275	SINAPI	BETONEIRA CAPACIDADE NOMINAL DE 600 L, CAPACIDADE DE MISTURA 440 L, MOTOR A DIESEL POTÊNCIA 10 CV, COM CARREGADOR - JUROS. AF_05/2023	H	1	0,50	0,50	
COMPOSICAO	89274	SINAPI	BETONEIRA CAPACIDADE NOMINAL DE 600 L, CAPACIDADE DE MISTURA 440 L, MOTOR A DIESEL POTÊNCIA 10 CV, COM CARREGADOR - DEPRECIÇÃO. AF_05/2023	H	1	2,17	2,17	
TOTAL SEM BDI - 89278								13,86

CLASSE/TIPO	CÓDIGO	FONTE	DESCRIÇÃO	UNID.	COEF.	P. UNIT. (R\$)	TOTAL (R\$)
FUND	96545	SINAPI	ARMAÇÃO DE BLOCO UTILIZANDO AÇO CA-50 DE 8 MM - MONTAGEM. AF_01/2024	KG		15,57	
COMPOSICAO	92802	SINAPI	CORTE E DOBRA DE AÇO CA-50, DIÂMETRO DE 8,0 MM. AF_06/2022	KG	1	9,16	9,16
COMPOSICAO	88245	SINAPI	ARMADOR COM ENCARGOS COMPLEMENTARES	H	0,15	29,26	4,38
COMPOSICAO	88238	SINAPI	AJUDANTE DE ARMADOR COM ENCARGOS COMPLEMENTARES	H	0,057	24,09	1,37

PREFEITURA MUNICIPAL DE VERA MENDES - PI
REFORMA E AMPLIAÇÃO DA U. E. MANOEL RAIMUNDO DE SOUSA, NA LOCALIDADE RECANTO, ZONA RURAL DO MUNICÍPIO DE VERA MENDES - PI.
PLANILHA DE COMPOSIÇÕES UNITÁRIAS AUXILIARES - NÍVEL 1

DATA BASE: SINAPI PI 01/2026, SEINFRA CE 28, ORSE SE 12/2025, SEM DESONERAÇÃO

LEIS SOCIAIS (%): 113,78 BDI (%): 24,45

INSUMO	CÓDIGO	SINAPI	DESCRIÇÃO	UNID.	COEF.	P. UNIT. (R\$)	TOTAL (R\$)
INSUMO	43132	SINAPI	ARAME RECOZIDO 16 BWG, D = 1,65 MM (0,016 KG/M) OU 18 BWG, D = 1,25 MM (0,01 KG/M)	KG	0,025	21,59	0,53
INSUMO	39017	SINAPI	ESPACADOR / DISTANCIADOR CIRCULAR COM ENTRADA LATERAL, EM PLASTICO, PARA VERGALHAO *4,2 A 12,5* MM, COBRIMENTO 20 MM	UN	0,635	0,22	0,13
TOTAL SEM BDI - 96545							15,57

CLASSE/TIPO	CÓDIGO	FONTE	DESCRIÇÃO	UNID.	COEF.	P. UNIT. (R\$)	TOTAL (R\$)
FUND	96536	SINAPI	FABRICAÇÃO, MONTAGEM E DESMONTAGEM DE FÔRMA PARA VIGA BALDRAME, EM MADEIRA SERRADA, E=25 MM, 4 UTILIZAÇÕES. AF_01/2024	M2		73,05	
COMPOSICAO	91693	SINAPI	SERRA CIRCULAR DE BANCADA COM MOTOR ELÉTRICO POTÊNCIA DE 5HP, COM COIFA PARA DISCO 10" - CHI DIURNO. AF_08/2015	CHI	0,053	27,54	1,45
COMPOSICAO	91692	SINAPI	SERRA CIRCULAR DE BANCADA COM MOTOR ELÉTRICO POTÊNCIA DE 5HP, COM COIFA PARA DISCO 10" - CHP DIURNO. AF_08/2015	CHP	0,013	29,09	0,37
COMPOSICAO	88262	SINAPI	CARPINTEIRO DE FORMAS COM ENCARGOS COMPLEMENTARES	H	1,088	28,78	31,31
COMPOSICAO	88239	SINAPI	AJUDANTE DE CARPINTEIRO COM ENCARGOS COMPLEMENTARES	H	0,477	23,66	11,28
INSUMO	40304	SINAPI	PREGO DE AÇO POLIDO COM CABECA DUPLA 17 X 27 (2 1/2 X 11)	KG	0,053	25,11	1,33
INSUMO	6212	SINAPI	TABUA *2,5 X 30 CM EM PINUS, MISTA OU EQUIVALENTE DA REGIAO - BRUTA	M	1,134	16,50	18,71
INSUMO	5073	SINAPI	PREGO DE AÇO POLIDO COM CABECA 17 X 24 (2 1/4 X 11)	KG	0,026	20,74	0,53
INSUMO	4517	SINAPI	SARRAFO *2,5 X 7,5* CM EM PINUS, MISTA OU EQUIVALENTE DA REGIAO - BRUTA	M	0,547	3,48	1,90
INSUMO	4491	SINAPI	PONTALETE *7,5 X 7,5* CM EM PINUS, MISTA OU EQUIVALENTE DA REGIAO - BRUTA	M	0,605	9,95	6,01
INSUMO	2692	SINAPI	DESMOLDANTE PROTETOR PARA FORMAS DE MADEIRA, DE BASE OLEOSA EMULSIONADA EM AGUA	L	0,0167	9,88	0,16
TOTAL SEM BDI - 96536							73,05

CLASSE/TIPO	CÓDIGO	FONTE	DESCRIÇÃO	UNID.	COEF.	P. UNIT. (R\$)	TOTAL (R\$)
LIVR	88270	SINAPI	IMPERMEABILIZADOR COM ENCARGOS COMPLEMENTARES	H		29,47	
COMPOSICAO	95338	SINAPI	CURSO DE CAPACITAÇÃO PARA IMPERMEABILIZADOR (ENCARGOS COMPLEMENTARES) - HORISTA	H	1	0,46	0,46
INSUMO	43489	SINAPI	EPI - FAMILIA PEDREIRO - HORISTA (ENCARGOS COMPLEMENTARES - COLETADO CAIXA)	H	1	1,81	1,81
INSUMO	43465	SINAPI	FERRAMENTAS - FAMILIA PEDREIRO - HORISTA (ENCARGOS COMPLEMENTARES - COLETADO CAIXA)	H	1	0,90	0,90
INSUMO	37373	SINAPI	SEGURO - HORISTA (COLETADO CAIXA - ENCARGOS COMPLEMENTARES)	H	1	0,11	0,11
INSUMO	37372	SINAPI	EXAMES - HORISTA (COLETADO CAIXA - ENCARGOS COMPLEMENTARES)	H	1	1,42	1,42
INSUMO	37371	SINAPI	TRANSPORTE - HORISTA (COLETADO CAIXA - ENCARGOS COMPLEMENTARES)	H	1	0,48	0,48
INSUMO	37370	SINAPI	ALIMENTACAO - HORISTA (COLETADO CAIXA - ENCARGOS COMPLEMENTARES)	H	1	2,49	2,49
INSUMO	12873	SINAPI	IMPERMEABILIZADOR (HORISTA)	H	1	21,80	21,80
TOTAL SEM BDI - 88270							29,47

CLASSE/TIPO	CÓDIGO	FONTE	DESCRIÇÃO	UNID.	COEF.	P. UNIT. (R\$)	TOTAL (R\$)
LIVR	88243	SINAPI	AJUDANTE ESPECIALIZADO COM ENCARGOS COMPLEMENTARES	H		24,63	
COMPOSICAO	95313	SINAPI	CURSO DE CAPACITAÇÃO PARA AJUDANTE ESPECIALIZADO (ENCARGOS COMPLEMENTARES) - HORISTA	H	1	0,19	0,19
INSUMO	43491	SINAPI	EPI - FAMILIA SERVENTE - HORISTA (ENCARGOS COMPLEMENTARES - COLETADO CAIXA)	H	1	1,89	1,89
INSUMO	43467	SINAPI	FERRAMENTAS - FAMILIA SERVENTE - HORISTA (ENCARGOS COMPLEMENTARES - COLETADO CAIXA)	H	1	1,00	1,00
INSUMO	37373	SINAPI	SEGURO - HORISTA (COLETADO CAIXA - ENCARGOS COMPLEMENTARES)	H	1	0,11	0,11
INSUMO	37372	SINAPI	EXAMES - HORISTA (COLETADO CAIXA - ENCARGOS COMPLEMENTARES)	H	1	1,42	1,42
INSUMO	37371	SINAPI	TRANSPORTE - HORISTA (COLETADO CAIXA - ENCARGOS COMPLEMENTARES)	H	1	0,48	0,48
INSUMO	37370	SINAPI	ALIMENTACAO - HORISTA (COLETADO CAIXA - ENCARGOS COMPLEMENTARES)	H	1	2,49	2,49
INSUMO	242	SINAPI	AJUDANTE ESPECIALIZADO (HORISTA)	H	1	17,05	17,05
TOTAL SEM BDI - 88243							24,63

CLASSE/TIPO	CÓDIGO	FONTE	DESCRIÇÃO	UNID.	COEF.	P. UNIT. (R\$)	TOTAL (R\$)
PRODC	94970	SINAPI	CONCRETO FCK = 20MPA, TRAÇO 1:2,7:3 (EM MASSA SECA DE CIMENTO/ AREIA MÉDIA/ BRITA 1) - PREPARO MECÂNICO COM BETONEIRA 600 L. AF_05/2021	M3		659,37	
COMPOSICAO	89226	SINAPI	BETONEIRA CAPACIDADE NOMINAL DE 600 L, CAPACIDADE DE MISTURA 360 L, MOTOR ELÉTRICO TRIFÁSICO POTÊNCIA DE 4 CV, SEM CARREGADOR - CHI DIURNO. AF_05/2023	CHI	0,6197	2,20	1,36
COMPOSICAO	89225	SINAPI	BETONEIRA CAPACIDADE NOMINAL DE 600 L, CAPACIDADE DE MISTURA 360 L, MOTOR ELÉTRICO TRIFÁSICO POTÊNCIA DE 4 CV, SEM CARREGADOR - CHP DIURNO. AF_05/2023	CHP	0,6572	6,90	4,53
COMPOSICAO	88377	SINAPI	OPERADOR DE BETONEIRA ESTACIONÁRIA/MISTURADOR COM ENCARGOS COMPLEMENTARES	H	1,2768	27,37	34,94
COMPOSICAO	88316	SINAPI	SERVENTE COM ENCARGOS COMPLEMENTARES	H	2,0267	23,66	47,95
INSUMO	4721	SINAPI	PEDRA BRITADA N. 1 (9,5 A 19 MM) POSTO PEDREIRA/FORNECEDOR, SEM FRETE	M3	0,5912	248,89	147,14
INSUMO	1379	SINAPI	CIMENTO PORTLAND COMPOSTO CP II-32	KG	325,1589	1,08	351,17
INSUMO	370	SINAPI	AREIA MEDIA - POSTO JAZIDA/FORNECEDOR (RETIRADO NA JAZIDA, SEM TRANSPORTE)	M3	0,7609	95,00	72,28
TOTAL SEM BDI - 94970							659,37

CLASSE/TIPO	CÓDIGO	FONTE	DESCRIÇÃO	UNID.	COEF.	P. UNIT. (R\$)	TOTAL (R\$)
-------------	--------	-------	-----------	-------	-------	----------------	-------------

PREFEITURA MUNICIPAL DE VERA MENDES - PI
REFORMA E AMPLIAÇÃO DA U. E. MANOEL RAIMUNDO DE SOUSA, NA LOCALIDADE RECANTO, ZONA RURAL DO MUNICÍPIO DE VERA MENDES - PI.
PLANILHA DE COMPOSIÇÕES UNITÁRIAS AUXILIARES - NÍVEL 1

DATA BASE: SINAPI PI 01/2026, SEINFRA CE 28, ORSE SE 12/2025, SEM DESONERAÇÃO

LEIS SOCIAIS (%): 113,78 BDI (%): 24,45

CONCCA	CÓDIGO	FONTE	DESCRIÇÃO	UNID.	COEF.	P. UNIT. (R\$)	TOTAL (R\$)
	103674	SINAPI	CONCRETAGEM DE VIGAS E LAJES, FCK=25 MPA, PARA LAJES PREMOLDADAS COM USO DE BOMBA - LANÇAMENTO, ADENSAMENTO E ACABAMENTO. AF_02/2022_P5	M3		742,59	
COMPOSICAO	90587	SINAPI	VIBRADOR DE IMERSÃO, DIÂMETRO DE PONTEIRA 45MM, MOTOR ELÉTRICO TRIFÁSICO POTÊNCIA DE 2 CV - CHI DIURNO. AF_06/2015	CHI	0,179	0,49	0,08
COMPOSICAO	90586	SINAPI	VIBRADOR DE IMERSÃO, DIÂMETRO DE PONTEIRA 45MM, MOTOR ELÉTRICO TRIFÁSICO POTÊNCIA DE 2 CV - CHP DIURNO. AF_06/2015	CHP	0,194	1,37	0,26
COMPOSICAO	88316	SINAPI	SERVENTE COM ENCARGOS COMPLEMENTARES	H	1,192	23,66	28,20
COMPOSICAO	88309	SINAPI	PEDREIRO COM ENCARGOS COMPLEMENTARES	H	1,119	29,47	32,97
COMPOSICAO	88262	SINAPI	CARPINTEIRO DE FORMAS COM ENCARGOS COMPLEMENTARES	H	0,186	28,78	5,35
INSUMO	1527	SINAPI	CONCRETO USINADO BOMBEAVEL, CLASSE DE RESISTENCIA C25, BRITA 0 E 1, SLUMP = 100 +/- 20 MM, COM BOMBEAMENTO (DISPONIBILIZACAO DE BOMBA), SEM O LANÇAMENTO (NBR 8953)	M3	1,103	612,63	675,73
TOTAL SEM BDI - 103674							742,59

CLASSE/TIPO	CÓDIGO	FONTE	DESCRIÇÃO	UNID.	COEF.	P. UNIT. (R\$)	TOTAL (R\$)
ARMAC	92767	SINAPI	ARMAÇÃO DE LAJE DE ESTRUTURA CONVENCIONAL DE CONCRETO ARMADO UTILIZANDO AÇO CA-60 DE 4,2 MM - MONTAGEM. AF_06/2022	KG		15,13	
COMPOSICAO	92799	SINAPI	CORTE E DOBRA DE AÇO CA-60, DIÂMETRO DE 4,2 MM. AF_06/2022	KG	1	10,50	10,50
COMPOSICAO	88245	SINAPI	ARMADOR COM ENCARGOS COMPLEMENTARES	H	0,1055	29,26	3,08
COMPOSICAO	88238	SINAPI	AJUDANTE DE ARMADOR COM ENCARGOS COMPLEMENTARES	H	0,0172	24,09	0,41
INSUMO	43132	SINAPI	ARAME RECOZIDO 16 BWG, D = 1,65 MM (0,016 KG/M) OU 18 BWG, D = 1,25 MM (0,01 KG/M)	KG	0,025	21,59	0,53
INSUMO	39017	SINAPI	ESPACADOR / DISTANCIADOR CIRCULAR COM ENTRADA LATERAL, EM PLASTICO, PARA VERGALHAO *4,2 A 12,5* MM, COBRIMENTO 20 MM	UN	2,816	0,22	0,61
TOTAL SEM BDI - 92767							15,13

CLASSE/TIPO	CÓDIGO	FONTE	DESCRIÇÃO	UNID.	COEF.	P. UNIT. (R\$)	TOTAL (R\$)
FORMCA	92273	SINAPI	FABRICAÇÃO DE ESCORAS DO TIPO PONTALETE, EM MADEIRA, PARA PÉ-DIREITO SIMPLES. AF_09/2020	M		17,61	
COMPOSICAO	91693	SINAPI	SERRA CIRCULAR DE BANCADA COM MOTOR ELÉTRICO POTÊNCIA DE 5HP, COM COIFA PARA DISCO 10" - CHI DIURNO. AF_08/2015	CHI	0,03	27,54	0,82
COMPOSICAO	91692	SINAPI	SERRA CIRCULAR DE BANCADA COM MOTOR ELÉTRICO POTÊNCIA DE 5HP, COM COIFA PARA DISCO 10" - CHP DIURNO. AF_08/2015	CHP	0,007	29,09	0,20
COMPOSICAO	88262	SINAPI	CARPINTEIRO DE FORMAS COM ENCARGOS COMPLEMENTARES	H	0,091	28,78	2,61
COMPOSICAO	88239	SINAPI	AJUDANTE DE CARPINTEIRO COM ENCARGOS COMPLEMENTARES	H	0,021	23,66	0,49
INSUMO	5068	SINAPI	PREGO DE AÇO POLIDO COM CABECA 17 X 21 (2 X 11)	KG	0,023	20,34	0,46
INSUMO	4491	SINAPI	PONTALETE *7,5 X 7,5* CM EM PINUS, MISTA OU EQUIVALENTE DA REGIÃO - BRUTA	M	1,31	9,95	13,03
TOTAL SEM BDI - 92273							17,61

CLASSE/TIPO	CÓDIGO	FONTE	DESCRIÇÃO	UNID.	COEF.	P. UNIT. (R\$)	TOTAL (R\$)
ARGA	88628	SINAPI	ARGAMASSA TRAÇO 1:3 (EM VOLUME DE CIMENTO E AREIA MÉDIA ÚMIDA), PREPARO MECÂNICO COM BETONEIRA 400 L. AF_08/2019	M3		720,96	
COMPOSICAO	88831	SINAPI	BETONEIRA CAPACIDADE NOMINAL DE 400 L, CAPACIDADE DE MISTURA 280 L, MOTOR ELÉTRICO TRIFÁSICO POTÊNCIA DE 2 CV, SEM CARREGADOR - CHI DIURNO. AF_05/2023	CHI	2,62	0,54	1,41
COMPOSICAO	88830	SINAPI	BETONEIRA CAPACIDADE NOMINAL DE 400 L, CAPACIDADE DE MISTURA 280 L, MOTOR ELÉTRICO TRIFÁSICO POTÊNCIA DE 2 CV, SEM CARREGADOR - CHP DIURNO. AF_05/2023	CHP	0,8	2,39	1,91
COMPOSICAO	88377	SINAPI	OPERADOR DE BETONEIRA ESTACIONÁRIA/MISTURADOR COM ENCARGOS COMPLEMENTARES	H	3,42	27,37	93,60
INSUMO	1379	SINAPI	CIMENTO PORTLAND COMPOSTO CP II-32	KG	483,7	1,08	522,39
INSUMO	370	SINAPI	AREIA MÉDIA - POSTO JAZIDA/FORNECEDOR (RETIRADO NA JAZIDA, SEM TRANSPORTE)	M3	1,07	95,00	101,65
TOTAL SEM BDI - 88628							720,96

CLASSE/TIPO	CÓDIGO	FONTE	DESCRIÇÃO	UNID.	COEF.	P. UNIT. (R\$)	TOTAL (R\$)
LIVR	88315	SINAPI	SERRALHEIRO COM ENCARGOS COMPLEMENTARES	H		29,26	
COMPOSICAO	95377	SINAPI	CURSO DE CAPACITAÇÃO PARA SERRALHEIRO (ENCARGOS COMPLEMENTARES) - HORISTA	H	1	0,25	0,25
INSUMO	43489	SINAPI	EPI - FAMILIA PEDREIRO - HORISTA (ENCARGOS COMPLEMENTARES - COLETADO CAIXA)	H	1	1,81	1,81
INSUMO	43465	SINAPI	FERRAMENTAS - FAMILIA PEDREIRO - HORISTA (ENCARGOS COMPLEMENTARES - COLETADO CAIXA)	H	1	0,90	0,90
INSUMO	37373	SINAPI	SEGURO - HORISTA (COLETADO CAIXA - ENCARGOS COMPLEMENTARES)	H	1	0,11	0,11
INSUMO	37372	SINAPI	EXAMES - HORISTA (COLETADO CAIXA - ENCARGOS COMPLEMENTARES)	H	1	1,42	1,42
INSUMO	37371	SINAPI	TRANSPORTE - HORISTA (COLETADO CAIXA - ENCARGOS COMPLEMENTARES)	H	1	0,48	0,48
INSUMO	37370	SINAPI	ALIMENTACAO - HORISTA (COLETADO CAIXA - ENCARGOS COMPLEMENTARES)	H	1	2,49	2,49
INSUMO	6110	SINAPI	SERRALHEIRO (HORISTA)	H	1	21,80	21,80
TOTAL SEM BDI - 88315							29,26

CLASSE/TIPO	CÓDIGO	FONTE	DESCRIÇÃO	UNID.	COEF.	P. UNIT. (R\$)	TOTAL (R\$)
ARGA	87325	SINAPI	ARGAMASSA TRAÇO 1:4 (EM VOLUME DE CIMENTO E AREIA GROSSA ÚMIDA) COM ADIÇÃO DE EMULSÃO POLIMÉRICA PARA CHAPISCO ROLADO, PREPARO MECÂNICO COM BETONEIRA 400 L. AF_08/2019	M3		4.128,11	

PREFEITURA MUNICIPAL DE VERA MENDES - PI
REFORMA E AMPLIAÇÃO DA U. E. MANOEL RAIMUNDO DE SOUSA, NA LOCALIDADE RECANTO, ZONA RURAL DO MUNICÍPIO DE VERA MENDES - PI.
PLANILHA DE COMPOSIÇÕES UNITÁRIAS AUXILIARES - NÍVEL 1

DATA BASE: SINAPI PI 01/2026, SEINFRA CE 28, ORSE SE 12/2025, SEM DESONERAÇÃO						LEIS SOCIAIS (%):	113,78	BDI (%):	24,45
COMPOSICAO	88831	SINAPI	BETONEIRA CAPACIDADE NOMINAL DE 400 L, CAPACIDADE DE MISTURA 280 L, MOTOR ELÉTRICO TRIFÁSICO POTÊNCIA DE 2 CV, SEM CARREGADOR - CHI DIURNO. AF_05/2023	CHI	3,6	0,54	1,94		
COMPOSICAO	88830	SINAPI	BETONEIRA CAPACIDADE NOMINAL DE 400 L, CAPACIDADE DE MISTURA 280 L, MOTOR ELÉTRICO TRIFÁSICO POTÊNCIA DE 2 CV, SEM CARREGADOR - CHP DIURNO. AF_05/2023	CHP	1,09	2,39	2,60		
COMPOSICAO	88377	SINAPI	OPERADOR DE BETONEIRA ESTACIONÁRIA/MISTURADOR COM ENCARGOS COMPLEMENTARES	H	4,69	27,37	128,36		
INSUMO	7334	SINAPI	ADITIVO ADESIVO LÍQUIDO PARA ARGAMASSAS DE REVESTIMENTOS CIMENTÍCIOS	L	189,4	19,19	3.634,58		
INSUMO	1379	SINAPI	CIMENTO PORTLAND COMPOSTO CP II-32	KG	264,42	1,08	285,57		
INSUMO	367	SINAPI	AREIA GROSSA - POSTO JAZIDA/FORNECEDOR (RETIRADO NA JAZIDA, SEM TRANSPORTE)	M3	0,78	96,24	75,06		
TOTAL SEM BDI - 87325								4.128,11	

CLASSE/TIPO	CÓDIGO	FONTE	DESCRIÇÃO	UNID.	COEF.	P. UNIT. (R\$)	TOTAL (R\$)	
ESCOR	101624	SINAPI	PREPARO DE FUNDO DE VALA COM LARGURA MAIOR OU IGUAL A 1,5 M E MENOR QUE 2,5 M, COM CAMADA DE BRITA, LANÇAMENTO MECANIZADO. AF_01/2026	M3		417,63		
COMPOSICAO	91533	SINAPI	COMPACTADOR DE SOLOS DE PERCUSSÃO (SOQUETE) COM MOTOR A GASOLINA 4 TEMPOS, POTÊNCIA 4 CV - CHP DIURNO. AF_08/2015	CHP	0,1252	35,79	4,48	
COMPOSICAO	88316	SINAPI	SERVENTE COM ENCARGOS COMPLEMENTARES	H	1,069202	23,66	25,29	
COMPOSICAO	88309	SINAPI	PEDREIRO COM ENCARGOS COMPLEMENTARES	H	0,619012	29,47	18,24	
COMPOSICAO	5679	SINAPI	RETROESCAVADEIRA SOBRE RODAS COM CARREGADEIRA, TRAÇÃO 4X4, POTÊNCIA LÍQ. 88 HP, CAÇAMBA CARREG. CAP. MÍN. 1 M3, CAÇAMBA RETRO CAP. 0,26 M3, PESO OPERACIONAL MÍN. 6.674 KG, PROFUNDIDADE ESCAVAÇÃO MÁX. 4,37 M - CHI DIURNO. AF_06/2014	CHI	0,351711	63,56	22,35	
COMPOSICAO	5678	SINAPI	RETROESCAVADEIRA SOBRE RODAS COM CARREGADEIRA, TRAÇÃO 4X4, POTÊNCIA LÍQ. 88 HP, CAÇAMBA CARREG. CAP. MÍN. 1 M3, CAÇAMBA RETRO CAP. 0,26 M3, PESO OPERACIONAL MÍN. 6.674 KG, PROFUNDIDADE ESCAVAÇÃO MÁX. 4,37 M - CHP DIURNO. AF_06/2014	CHP	0,211027	147,81	31,19	
INSUMO	4720	SINAPI	PEDRA BRITADA N. 0, OU PEDRISCO (4,8 A 9,5 MM) POSTO PEDREIRA/FORNECEDOR, SEM FRETE	M3	1,1	287,35	316,08	
TOTAL SEM BDI - 101624								417,63

CLASSE/TIPO	CÓDIGO	FONTE	DESCRIÇÃO	UNID.	COEF.	P. UNIT. (R\$)	TOTAL (R\$)	
ESTRPM	97739	SINAPI	PEÇA CIRCULAR PRÉ-MOLDADA, VOLUME DE CONCRETO DE 30 A 100 LITROS, TAXA DE AÇO APROXIMADA DE 30KG/M³. AF_03/2024	M3		3.266,64		
COMPOSICAO	94972	SINAPI	CONCRETO FCK = 30MPA, TRAÇO 1:2,1:2,5 (EM MASSA SECA DE CIMENTO/ AREIA MÉDIA/ BRITA 1) - PREPARO MECÂNICO COM BETONEIRA 600 L. AF_05/2021	M3	1,2	723,69	868,42	
COMPOSICAO	92767	SINAPI	ARMAÇÃO DE LAJE DE ESTRUTURA CONVENCIONAL DE CONCRETO ARMADO UTILIZANDO AÇO CA-60 DE 4,2 MM - MONTAGEM. AF_06/2022	KG	21,9997	15,13	332,85	
COMPOSICAO	91693	SINAPI	SERRA CIRCULAR DE BANCADA COM MOTOR ELÉTRICO POTÊNCIA DE 5HP, COM COIFA PARA DISCO 10" - CHI DIURNO. AF_08/2015	CHI	1,1233	27,54	30,93	
COMPOSICAO	91692	SINAPI	SERRA CIRCULAR DE BANCADA COM MOTOR ELÉTRICO POTÊNCIA DE 5HP, COM COIFA PARA DISCO 10" - CHP DIURNO. AF_08/2015	CHP	0,4398	29,09	12,79	
COMPOSICAO	90587	SINAPI	VIBRADOR DE IMERSÃO, DIÂMETRO DE PONTEIRA 45MM, MOTOR ELÉTRICO TRIFÁSICO POTÊNCIA DE 2 CV - CHI DIURNO. AF_06/2015	CHI	12,6542	0,49	6,20	
COMPOSICAO	90586	SINAPI	VIBRADOR DE IMERSÃO, DIÂMETRO DE PONTEIRA 45MM, MOTOR ELÉTRICO TRIFÁSICO POTÊNCIA DE 2 CV - CHP DIURNO. AF_06/2015	CHP	4,6408	1,37	6,35	
COMPOSICAO	88316	SINAPI	SERVENTE COM ENCARGOS COMPLEMENTARES	H	22,0181	23,66	520,94	
COMPOSICAO	88309	SINAPI	PEDREIRO COM ENCARGOS COMPLEMENTARES	H	22,0181	29,47	648,87	
COMPOSICAO	88261	SINAPI	CARPINTEIRO DE ESQUADRIAS COM ENCARGOS COMPLEMENTARES	H	7,8158	27,78	217,12	
COMPOSICAO	88239	SINAPI	AJUDANTE DE CARPINTEIRO COM ENCARGOS COMPLEMENTARES	H	1,5632	23,66	36,98	
INSUMO	43682	SINAPI	CHAPA/PAINEL DE MADEIRA COMPENSADA RESINADA (MADEIRITE RESINADO ROSA) PARA FORMA DE CONCRETO, DE 2200 X 1100 MM, E = 6 MM	M2	0,6074	22,45	13,63	
INSUMO	20247	SINAPI	PREGO DE AÇO POLIDO COM CABECA 15 X 15 (1 1/4 X 13)	KG	0,4377	22,53	9,86	
INSUMO	5073	SINAPI	PREGO DE AÇO POLIDO COM CABECA 17 X 24 (2 1/4 X 11)	KG	0,6552	20,74	13,58	
INSUMO	4491	SINAPI	PONTALETE *7,5 X 7,5* CM EM PINUS, MISTA OU EQUIVALENTE DA REGIAO - BRUTA	M	5,0545	9,95	50,29	
INSUMO	2692	SINAPI	DESMOLDANTE PROTETOR PARA FORMAS DE MADEIRA, DE BASE OLEOSA EMULSIONADA EM AGUA	L	0,0667	9,88	0,65	
INSUMO	1358	SINAPI	CHAPA/PAINEL DE MADEIRA COMPENSADA RESINADA (MADEIRITE RESINADO ROSA) PARA FORMA DE CONCRETO, DE 2200 X 1100 MM, E = 17 MM	M2	8,4225	59,03	497,18	
TOTAL SEM BDI - 97739								3.266,64

CLASSE/TIPO	CÓDIGO	FONTE	DESCRIÇÃO	UNID.	COEF.	P. UNIT. (R\$)	TOTAL (R\$)
ESTRPM	97738	SINAPI	PEÇA CIRCULAR PRÉ-MOLDADA, VOLUME DE CONCRETO DE 10 A 30 LITROS, TAXA DE FIBRA DE POLIPROPILENO APROXIMADA DE 6 KG/M³. AF_03/2024_PS	M3		4.439,50	
COMPOSICAO	94971	SINAPI	CONCRETO FCK = 25MPA, TRAÇO 1:2,3:2,7 (EM MASSA SECA DE CIMENTO/ AREIA MÉDIA/ BRITA 1) - PREPARO MECÂNICO COM BETONEIRA 600 L. AF_05/2021	M3	1,2	698,66	838,39
COMPOSICAO	91693	SINAPI	SERRA CIRCULAR DE BANCADA COM MOTOR ELÉTRICO POTÊNCIA DE 5HP, COM COIFA PARA DISCO 10" - CHI DIURNO. AF_08/2015	CHI	3,4271	27,54	94,38
COMPOSICAO	91692	SINAPI	SERRA CIRCULAR DE BANCADA COM MOTOR ELÉTRICO POTÊNCIA DE 5HP, COM COIFA PARA DISCO 10" - CHP DIURNO. AF_08/2015	CHP	0,8801	29,09	25,60

PREFEITURA MUNICIPAL DE VERA MENDES - PI
REFORMA E AMPLIAÇÃO DA U. E. MANOEL RAIMUNDO DE SOUSA, NA LOCALIDADE RECANTO, ZONA RURAL DO MUNICÍPIO DE VERA MENDES - PI.
PLANILHA DE COMPOSIÇÕES UNITÁRIAS AUXILIARES - NÍVEL 1

DATA BASE: SINAPI PI 01/2026, SEINFRA CE 28, ORSE SE 12/2025, SEM DESONERAÇÃO				LEIS SOCIAIS (%):		113,78	BDI (%):	24,45
COMPOSICAO	90587	SINAPI	VIBRADOR DE IMERSÃO, DIÂMETRO DE PONEIRA 45MM, MOTOR ELÉTRICO TRIFÁSICO POTÊNCIA DE 2 CV - CHI DIURNO. AF_06/2015	CHI	18,0917	0,49	8,86	
COMPOSICAO	90586	SINAPI	VIBRADOR DE IMERSÃO, DIÂMETRO DE PONEIRA 45MM, MOTOR ELÉTRICO TRIFÁSICO POTÊNCIA DE 2 CV - CHP DIURNO. AF_06/2015	CHP	6,635	1,37	9,08	
COMPOSICAO	88316	SINAPI	SERVENTE COM ENCARGOS COMPLEMENTARES	H	31,7545	23,66	751,31	
COMPOSICAO	88309	SINAPI	PEDREIRO COM ENCARGOS COMPLEMENTARES	H	31,7545	29,47	935,80	
COMPOSICAO	88261	SINAPI	CARPINTEIRO DE ESQUADRIAS COM ENCARGOS COMPLEMENTARES	H	21,5358	27,78	598,26	
COMPOSICAO	88239	SINAPI	AJUDANTE DE CARPINTEIRO COM ENCARGOS COMPLEMENTARES	H	4,3072	23,66	101,90	
INSUMO	43682	SINAPI	CHAPA/PAINEL DE MADEIRA COMPENSADA RESINADA (MADEIRITE RESINADO ROSA) PARA FORMA DE CONCRETO, DE 2200 X 1100 MM, E = 6 MM	M2	0,6074	22,45	13,63	
INSUMO	43677	SINAPI	CHAPA/PAINEL DE MADEIRA COMPENSADA RESINADA (MADEIRITE RESINADO ROSA) PARA FORMA DE CONCRETO, DE 2200 X 1100 MM, E = 20 MM	M2	13,0514	73,23	955,75	
INSUMO	39014	SINAPI	FIBRA DE AÇO PARA REFORÇO DO CONCRETO, SOLTA, TIPO A-I, FATOR DE FORMA *50* L / D, COMPRIMENTO DE *30* MM E RESISTENCIA A TRACAO DO AÇO MAIOR 1000 MPA	KG	6	9,66	57,96	
INSUMO	20247	SINAPI	PREGO DE AÇO POLIDO COM CABECA 15 X 15 (1 1/4 X 13)	KG	2,1276	22,53	47,93	
INSUMO	2692	SINAPI	DESMOLDANTE PROTETOR PARA FORMAS DE MADEIRA, DE BASE OLEOSA EMULSIONADA EM AGUA	L	0,0667	9,88	0,65	
TOTAL SEM BDI - 97738							4.439,50	

CLASSE/TIPO	CÓDIGO	FONTE	DESCRIÇÃO	UNID.	COEF.	P. UNIT. (R\$)	TOTAL (R\$)
CUSTH	5679	SINAPI	RETROESCAVADEIRA SOBRE RODAS COM CARREGADEIRA, TRACÃO 4X4, POTÊNCIA LÍQ. 88 HP, CAÇAMBA CARREG. CAP. MÍN. 1 M3, CAÇAMBA RETRO CAP. 0,26 M3, PESO OPERACIONAL MÍN. 6.674 KG, PROFUNDIDADE ESCAVAÇÃO MÁX. 4,37 M - CHI DIURNO. AF_06/2014	CHI		63,56	
COMPOSICAO	88858	SINAPI	RETROESCAVADEIRA SOBRE RODAS COM CARREGADEIRA, TRACÃO 4X4, POTÊNCIA LÍQ. 88 HP, CAÇAMBA CARREG. CAP. MÍN. 1 M3, CAÇAMBA RETRO CAP. 0,26 M3, PESO OPERACIONAL MÍN. 6.674 KG, PROFUNDIDADE ESCAVAÇÃO MÁX. 4,37 M - JUROS. AF_06/2014	H	1	6,90	6,90
COMPOSICAO	88857	SINAPI	RETROESCAVADEIRA SOBRE RODAS COM CARREGADEIRA, TRACÃO 4X4, POTÊNCIA LÍQ. 88 HP, CAÇAMBA CARREG. CAP. MÍN. 1 M3, CAÇAMBA RETRO CAP. 0,26 M3, PESO OPERACIONAL MÍN. 6.674 KG, PROFUNDIDADE ESCAVAÇÃO MÁX. 4,37 M - DEPRECIACÃO. AF_06/2014	H	1	26,12	26,12
COMPOSICAO	88294	SINAPI	OPERADOR DE ESCAVADEIRA COM ENCARGOS COMPLEMENTARES	H	1	30,54	30,54
TOTAL SEM BDI - 5679							63,56

CLASSE/TIPO	CÓDIGO	FONTE	DESCRIÇÃO	UNID.	COEF.	P. UNIT. (R\$)	TOTAL (R\$)
CUSTH	5678	SINAPI	RETROESCAVADEIRA SOBRE RODAS COM CARREGADEIRA, TRACÃO 4X4, POTÊNCIA LÍQ. 88 HP, CAÇAMBA CARREG. CAP. MÍN. 1 M3, CAÇAMBA RETRO CAP. 0,26 M3, PESO OPERACIONAL MÍN. 6.674 KG, PROFUNDIDADE ESCAVAÇÃO MÁX. 4,37 M - CHP DIURNO. AF_06/2014	CHP		147,81	
COMPOSICAO	88858	SINAPI	RETROESCAVADEIRA SOBRE RODAS COM CARREGADEIRA, TRACÃO 4X4, POTÊNCIA LÍQ. 88 HP, CAÇAMBA CARREG. CAP. MÍN. 1 M3, CAÇAMBA RETRO CAP. 0,26 M3, PESO OPERACIONAL MÍN. 6.674 KG, PROFUNDIDADE ESCAVAÇÃO MÁX. 4,37 M - JUROS. AF_06/2014	H	1	6,90	6,90
COMPOSICAO	88857	SINAPI	RETROESCAVADEIRA SOBRE RODAS COM CARREGADEIRA, TRACÃO 4X4, POTÊNCIA LÍQ. 88 HP, CAÇAMBA CARREG. CAP. MÍN. 1 M3, CAÇAMBA RETRO CAP. 0,26 M3, PESO OPERACIONAL MÍN. 6.674 KG, PROFUNDIDADE ESCAVAÇÃO MÁX. 4,37 M - DEPRECIACÃO. AF_06/2014	H	1	26,12	26,12
COMPOSICAO	88294	SINAPI	OPERADOR DE ESCAVADEIRA COM ENCARGOS COMPLEMENTARES	H	1	30,54	30,54
COMPOSICAO	53786	SINAPI	RETROESCAVADEIRA SOBRE RODAS COM CARREGADEIRA, TRACÃO 4X4, POTÊNCIA LÍQ. 88 HP, CAÇAMBA CARREG. CAP. MÍN. 1 M3, CAÇAMBA RETRO CAP. 0,26 M3, PESO OPERACIONAL MÍN. 6.674 KG, PROFUNDIDADE ESCAVAÇÃO MÁX. 4,37 M - MATERIAIS NA OPERAÇÃO. AF_06/2014	H	1	51,60	51,60
COMPOSICAO	5664	SINAPI	RETROESCAVADEIRA SOBRE RODAS COM CARREGADEIRA, TRACÃO 4X4, POTÊNCIA LÍQ. 88 HP, CAÇAMBA CARREG. CAP. MÍN. 1 M3, CAÇAMBA RETRO CAP. 0,26 M3, PESO OPERACIONAL MÍN. 6.674 KG, PROFUNDIDADE ESCAVAÇÃO MÁX. 4,37 M - MANUTENÇÃO. AF_06/2014	H	1	32,65	32,65
TOTAL SEM BDI - 5678							147,81

CLASSE/TIPO	CÓDIGO	FONTE	DESCRIÇÃO	UNID.	COEF.	P. UNIT. (R\$)	TOTAL (R\$)
ARGA	100475	SINAPI	ARGAMASSA TRACÃO 1:3 (EM VOLUME DE CIMENTO E AREIA MÉDIA ÚMIDA) COM ADIÇÃO DE IMPERMEABILIZANTE, PREPARO MECÂNICO COM BETONEIRA 400 L. AF_08/2019	M3		933,57	
COMPOSICAO	88831	SINAPI	BETONEIRA CAPACIDADE NOMINAL DE 400 L, CAPACIDADE DE MISTURA 280 L, MOTOR ELÉTRICO TRIFÁSICO POTÊNCIA DE 2 CV, SEM CARREGADOR - CHI DIURNO. AF_05/2023	CHI	2,88	0,54	1,55
COMPOSICAO	88830	SINAPI	BETONEIRA CAPACIDADE NOMINAL DE 400 L, CAPACIDADE DE MISTURA 280 L, MOTOR ELÉTRICO TRIFÁSICO POTÊNCIA DE 2 CV, SEM CARREGADOR - CHP DIURNO. AF_05/2023	CHP	0,87	2,39	2,07
COMPOSICAO	88377	SINAPI	OPERADOR DE BETONEIRA ESTACIONÁRIA/MISTURADOR COM ENCARGOS COMPLEMENTARES	H	3,75	27,37	102,63

PREFEITURA MUNICIPAL DE VERA MENDES - PI
REFORMA E AMPLIAÇÃO DA U. E. MANOEL RAIMUNDO DE SOUSA, NA LOCALIDADE RECANTO, ZONA RURAL DO MUNICÍPIO DE VERA MENDES - PI.
PLANILHA DE COMPOSIÇÕES UNITÁRIAS AUXILIARES - NÍVEL 1

DATA BASE: SINAPI PI 01/2026, SEINFRA CE 28, ORSE SE 12/2025, SEM DESONERAÇÃO				LEIS SOCIAIS (%):		113,78	BDI (%):	24,45
INSUMO	1379	SINAPI	CIMENTO PORTLAND COMPOSTO CP II-32	KG	486	1,08	524,88	
INSUMO	370	SINAPI	AREIA MÉDIA - POSTO JAZIDA/FORNECEDOR (RETIRADO NA JAZIDA, SEM TRANSPORTE)	M3	1,08	95,00	102,60	
INSUMO	123	SINAPI	ADITIVO IMPERMEABILIZANTE DE PEGA NORMAL PARA ARGAMASSAS E CONCRETOS SEM ARMACAO, LIQUIDO E ISENTO DE CLORETOS	L	19,44	10,28	199,84	
TOTAL SEM BDI - 100475								933,57

CLASSE/TIPO	CÓDIGO	FONTE	DESCRIÇÃO	UNID.	COEF.	P. UNIT. (R\$)	TOTAL (R\$)	
ESTRPM	97740	SINAPI	PEÇA CIRCULAR PRÉ-MOLDADA, VOLUME DE CONCRETO ACIMA DE 100 LITROS, TAXA DE AÇO APROXIMADA DE 30KG/M³. AF_03/2024	M3		2.346,81		
COMPOSICAO	94972	SINAPI	CONCRETO FCK = 30MPA. TRAÇO 1:2,1:2,5 (EM MASSA SECA DE CIMENTO/ AREIA MÉDIA/ BRITA 1) - PREPARO MECÂNICO COM BETONEIRA 600 L. AF_05/2021	M3	1,103	723,69	798,23	
COMPOSICAO	92768	SINAPI	ARMAÇÃO DE LAJE DE ESTRUTURA CONVENCIONAL DE CONCRETO ARMADO UTILIZANDO AÇO CA-60 DE 5,0 MM - MONTAGEM. AF_06/2022	KG	32,6798	13,09	427,77	
COMPOSICAO	91693	SINAPI	SERRA CIRCULAR DE BANCADA COM MOTOR ELÉTRICO POTÊNCIA DE 5HP, COM COIFA PARA DISCO 10" - CHI DIURNO. AF_08/2015	CHI	0,5938	27,54	16,35	
COMPOSICAO	91692	SINAPI	SERRA CIRCULAR DE BANCADA COM MOTOR ELÉTRICO POTÊNCIA DE 5HP, COM COIFA PARA DISCO 10" - CHP DIURNO. AF_08/2015	CHP	0,2675	29,09	7,78	
COMPOSICAO	90587	SINAPI	VIBRADOR DE IMERSÃO, DIÂMETRO DE PONTEIRA 45MM, MOTOR ELÉTRICO TRIFÁSICO POTÊNCIA DE 2 CV - CHI DIURNO. AF_06/2015	CHI	2,7986	0,49	1,37	
COMPOSICAO	90586	SINAPI	VIBRADOR DE IMERSÃO, DIÂMETRO DE PONTEIRA 45MM, MOTOR ELÉTRICO TRIFÁSICO POTÊNCIA DE 2 CV - CHP DIURNO. AF_06/2015	CHP	1,0264	1,37	1,40	
COMPOSICAO	88316	SINAPI	SERVENTE COM ENCARGOS COMPLEMENTARES	H	7,3795	23,66	174,59	
COMPOSICAO	88309	SINAPI	PEDREIRO COM ENCARGOS COMPLEMENTARES	H	7,3795	29,47	217,47	
COMPOSICAO	88261	SINAPI	CARPINTEIRO DE ESQUADRIAS COM ENCARGOS COMPLEMENTARES	H	4,3066	27,78	119,63	
COMPOSICAO	88239	SINAPI	AJUDANTE DE CARPINTEIRO COM ENCARGOS COMPLEMENTARES	H	0,8613	23,66	20,37	
INSUMO	43682	SINAPI	CHAPA/PAINEL DE MADEIRA COMPENSADA RESINADA (MADEIRITE RESINADO ROSA) PARA FORMA DE CONCRETO, DE 2200 X 1100 MM, E = 6 MM	M2	0,3189	22,45	7,15	
INSUMO	39995	SINAPI	POLIESTIRENO EXPANDIDO/EPS (ISOPOR), TIPO 2F, BLOCO	M3	0,2475	439,92	108,88	
INSUMO	20247	SINAPI	PREGO DE AÇO POLIDO COM CABECA 15 X 15 (1 1/4 X 13)	KG	0,2954	22,53	6,65	
INSUMO	5073	SINAPI	PREGO DE AÇO POLIDO COM CABECA 17 X 24 (2 1/4 X 11)	KG	0,1843	20,74	3,82	
INSUMO	4517	SINAPI	SARRAFO *2,5 X 7,5* CM EM PINUS, MISTA OU EQUIVALENTE DA REGIAO - BRUTA	M	6,25	3,48	21,75	
INSUMO	4491	SINAPI	PONTALETE *7,5 X 7,5* CM EM PINUS, MISTA OU EQUIVALENTE DA REGIAO - BRUTA	M	1,4216	9,95	14,14	
INSUMO	2692	SINAPI	DESMOLDANTE PROTETOR PARA FORMAS DE MADEIRA, DE BASE OLEOSA EMULSIONADA EM AGUA	L	0,035	9,88	0,34	
INSUMO	1358	SINAPI	CHAPA/PAINEL DE MADEIRA COMPENSADA RESINADA (MADEIRITE RESINADO ROSA) PARA FORMA DE CONCRETO, DE 2200 X 1100 MM, E = 17 MM	M2	6,7614	59,03	399,12	
TOTAL SEM BDI - 97740								2.346,81

CLASSE/TIPO	CÓDIGO	FONTE	DESCRIÇÃO	UNID.	COEF.	P. UNIT. (R\$)	TOTAL (R\$)	
LOUC	86888	SINAPI	VASO SANITÁRIO SIFONADO COM CAIXA ACOPLADA LOUÇA BRANCA - FORNECIMENTO E INSTALAÇÃO. AF_01/2020	UN		519,74		
COMPOSICAO	88316	SINAPI	SERVENTE COM ENCARGOS COMPLEMENTARES	H	0,4384	23,66	10,37	
COMPOSICAO	88267	SINAPI	ENCANADOR OU BOMBEIRO HIDRÁULICO COM ENCARGOS COMPLEMENTARES	H	0,7791	28,79	22,43	
INSUMO	37329	SINAPI	REJUNTE EPOXI, QUALQUER COR	KG	0,0881	90,28	7,95	
INSUMO	10422	SINAPI	BACIA SANITÁRIA (VASO) COM CAIXA ACOPLADA, SIFAO APARENTE, DE LOUÇA BRANCA (SEM ASSENTO)	UN	1	425,58	425,58	
INSUMO	6138	SINAPI	ANEL DE VEDACAO, PVC FLEXIVEL, 100 MM, PARA SAIDA DE BACIA / VASO SANITARIO	UN	1	9,77	9,77	
INSUMO	4384	SINAPI	PARAFUSO NIQUELADO COM ACABAMENTO CROMADO PARA FIXAR PEÇA SANITARIA, INCLUI PORCA CEGA, ARRUELA E BUCHA DE NYLON TAMANHO S-10	UN	2	21,82	43,64	
TOTAL SEM BDI - 86888								519,74

CLASSE/TIPO	CÓDIGO	FONTE	DESCRIÇÃO	UNID.	COEF.	P. UNIT. (R\$)	TOTAL (R\$)	
LOUC	86885	SINAPI	ENGATE FLEXÍVEL EM PLÁSTICO BRANCO, 1/2" X 40CM - FORNECIMENTO E INSTALAÇÃO. AF_01/2020	UN		11,88		
COMPOSICAO	88316	SINAPI	SERVENTE COM ENCARGOS COMPLEMENTARES	H	0,0481	23,66	1,13	
COMPOSICAO	88267	SINAPI	ENCANADOR OU BOMBEIRO HIDRÁULICO COM ENCARGOS COMPLEMENTARES	H	0,1525	28,79	4,39	
INSUMO	11681	SINAPI	ENGATE/RABICHO FLEXIVEL PLASTICO (PVC OU ABS) BRANCO 1/2" X 40 CM	UN	1	6,28	6,28	
INSUMO	3146	SINAPI	FITA VEDA ROSCA, EM PTFE, ROLO DE 18 MM X 10 M (L X C)	UN	0,021	4,14	0,08	
TOTAL SEM BDI - 86885								11,88

CLASSE/TIPO	CÓDIGO	FONTE	DESCRIÇÃO	UNID.	COEF.	P. UNIT. (R\$)	TOTAL (R\$)	
LOUC	86906	SINAPI	TORNEIRA CROMADA DE MESA, 1/2" OU 3/4", PARA LAVATÓRIO, PADRÃO POPULAR - FORNECIMENTO E INSTALAÇÃO. AF_01/2020	UN		79,95		
COMPOSICAO	88316	SINAPI	SERVENTE COM ENCARGOS COMPLEMENTARES	H	0,0303	23,66	0,71	
COMPOSICAO	88267	SINAPI	ENCANADOR OU BOMBEIRO HIDRÁULICO COM ENCARGOS COMPLEMENTARES	H	0,096	28,79	2,76	
INSUMO	13415	SINAPI	TORNEIRA DE MESA/BANCADA, PARA LAVATORIO, FIXA, METALICA CROMADA, PADRAO POPULAR, 1/2" OU 3/4"	UN	1	76,40	76,40	
INSUMO	3146	SINAPI	FITA VEDA ROSCA, EM PTFE, ROLO DE 18 MM X 10 M (L X C)	UN	0,021	4,14	0,08	
TOTAL SEM BDI - 86906								79,95

PREFEITURA MUNICIPAL DE VERA MENDES - PI
REFORMA E AMPLIAÇÃO DA U. E. MANOEL RAIMUNDO DE SOUSA, NA LOCALIDADE RECANTO, ZONA RURAL DO MUNICÍPIO DE VERA MENDES - PI.
PLANILHA DE COMPOSIÇÕES UNITÁRIAS AUXILIARES - NÍVEL 1

DATA BASE: SINAPI PI 01/2026, SEINFRA CE 28, ORSE SE 12/2025, SEM DESONERAÇÃO

LEIS SOCIAIS (%): 113,78

BDI (%): 24,45

CLASSE/TIPO	CÓDIGO	FONTE	DESCRIÇÃO	UNID.	COEF.	P. UNIT. (R\$)	TOTAL (R\$)
LOUC	86902	SINAPI	LAVATÓRIO LOUÇA BRANCA COM COLUNA, *44 X 35,5* CM, PADRÃO POPULAR - FORNECIMENTO E INSTALAÇÃO. AF_01/2020	UN		321,18	
COMPOSICAO	88316	SINAPI	SERVENTE COM ENCARGOS COMPLEMENTARES	H	0,4443	23,66	10,51
COMPOSICAO	88267	SINAPI	ENCANADOR OU BOMBEIRO HIDRÁULICO COM ENCARGOS COMPLEMENTARES	H	0,8788	28,79	25,30
INSUMO	37329	SINAPI	REJUNTE EPOXI, QUALQUER COR	KG	0,0765	90,28	6,90
INSUMO	36794	SINAPI	LAVATORIO DE LOUCA BRANCA, COM COLUNA, DIMENSOES *44 X 35* CM (L X C)	UN	1	181,45	181,45
INSUMO	4351	SINAPI	PARAFUSO NIQUELADO 3 1/2" COM ACABAMENTO CROMADO PARA FIXAR PEÇA SANITARIA, INCLUI PORCA CEGA, ARRUELA E BUCHA DE NYLON TAMANHO S-8	UN	6	16,17	97,02
TOTAL SEM BDI - 86902							321,18

CLASSE/TIPO	CÓDIGO	FONTE	DESCRIÇÃO	UNID.	COEF.	P. UNIT. (R\$)	TOTAL (R\$)
LOUC	86884	SINAPI	ENGATE FLEXÍVEL EM PLÁSTICO BRANCO, 1/2" X 30CM - FORNECIMENTO E INSTALAÇÃO. AF_01/2020	UN		10,58	
COMPOSICAO	88316	SINAPI	SERVENTE COM ENCARGOS COMPLEMENTARES	H	0,0481	23,66	1,13
COMPOSICAO	88267	SINAPI	ENCANADOR OU BOMBEIRO HIDRÁULICO COM ENCARGOS COMPLEMENTARES	H	0,1525	28,79	4,39
INSUMO	6141	SINAPI	ENGATE/RABICHO FLEXIVEL PLASTICO (PVC OU ABS) BRANCO 1/2" X 30 CM	UN	1	4,98	4,98
INSUMO	3146	SINAPI	FITA VEDA ROSCA, EM PTFE, ROLO DE 18 MM X 10 M (L X C)	UN	0,021	4,14	0,08
TOTAL SEM BDI - 86884							10,58

CLASSE/TIPO	CÓDIGO	FONTE	DESCRIÇÃO	UNID.	COEF.	P. UNIT. (R\$)	TOTAL (R\$)
LOUC	86883	SINAPI	SIFÃO DO TIPO FLEXÍVEL EM PVC 1 X 1.1/2" - FORNECIMENTO E INSTALAÇÃO. AF_01/2020	UN		11,41	
COMPOSICAO	88316	SINAPI	SERVENTE COM ENCARGOS COMPLEMENTARES	H	0,0266	23,66	0,62
COMPOSICAO	88267	SINAPI	ENCANADOR OU BOMBEIRO HIDRÁULICO COM ENCARGOS COMPLEMENTARES	H	0,0845	28,79	2,43
INSUMO	44945	SINAPI	SIFAO / TUBO SIFONADO EXTENSIVEL/SANFONADO, UNIVERSAL/ SIMPLES, ENTRE *50 A 70* CM, DE PLASTICO BRANCO	UN	1	8,23	8,23
INSUMO	3146	SINAPI	FITA VEDA ROSCA, EM PTFE, ROLO DE 18 MM X 10 M (L X C)	UN	0,0332	4,14	0,13
TOTAL SEM BDI - 86883							11,41

CLASSE/TIPO	CÓDIGO	FONTE	DESCRIÇÃO	UNID.	COEF.	P. UNIT. (R\$)	TOTAL (R\$)
LOUC	86879	SINAPI	VÁLVULA EM PLÁSTICO 1" PARA PIA, TANQUE OU LAVATÓRIO, COM OU SEM LADRÃO - FORNECIMENTO E INSTALAÇÃO. AF_01/2020	UN		9,42	
COMPOSICAO	88316	SINAPI	SERVENTE COM ENCARGOS COMPLEMENTARES	H	0,0388	23,66	0,91
COMPOSICAO	88267	SINAPI	ENCANADOR OU BOMBEIRO HIDRÁULICO COM ENCARGOS COMPLEMENTARES	H	0,1232	28,79	3,54
INSUMO	6153	SINAPI	VALVULA EM PLASTICO BRANCO PARA TANQUE OU LAVATORIO 1", SEM UNHO E SEM LADRAO	UN	1	4,84	4,84
INSUMO	3146	SINAPI	FITA VEDA ROSCA, EM PTFE, ROLO DE 18 MM X 10 M (L X C)	UN	0,0332	4,14	0,13
TOTAL SEM BDI - 86879							9,42

CLASSE/TIPO	CÓDIGO	FONTE	DESCRIÇÃO	UNID.	COEF.	P. UNIT. (R\$)	TOTAL (R\$)
LOUC	86913	SINAPI	TORNEIRA CROMADA 1/2" OU 3/4" PARA TANQUE, PADRÃO POPULAR - FORNECIMENTO E INSTALAÇÃO. AF_01/2020	UN		58,74	
COMPOSICAO	88316	SINAPI	SERVENTE COM ENCARGOS COMPLEMENTARES	H	0,0481	23,66	1,13
COMPOSICAO	88267	SINAPI	ENCANADOR OU BOMBEIRO HIDRÁULICO COM ENCARGOS COMPLEMENTARES	H	0,1525	28,79	4,39
INSUMO	7604	SINAPI	TORNEIRA METALICA CROMADA PARA TANQUE / JARDIM, SEM BICO, CANO LONGO, DE PAREDE, PADRAO POPULAR / USO GERAL, 1/2" OU 3/4"	UN	1	53,14	53,14
INSUMO	3146	SINAPI	FITA VEDA ROSCA, EM PTFE, ROLO DE 18 MM X 10 M (L X C)	UN	0,021	4,14	0,08
TOTAL SEM BDI - 86913							58,74

CLASSE/TIPO	CÓDIGO	FONTE	DESCRIÇÃO	UNID.	COEF.	P. UNIT. (R\$)	TOTAL (R\$)
LOUC	86882	SINAPI	SIFÃO DO TIPO GARRAFA/COPO EM PVC 1.1/4 X 1.1/2" - FORNECIMENTO E INSTALAÇÃO. AF_01/2020	UN		20,90	
COMPOSICAO	88316	SINAPI	SERVENTE COM ENCARGOS COMPLEMENTARES	H	0,0427	23,66	1,01
COMPOSICAO	88267	SINAPI	ENCANADOR OU BOMBEIRO HIDRÁULICO COM ENCARGOS COMPLEMENTARES	H	0,1356	28,79	3,90
INSUMO	6146	SINAPI	SIFAO PLASTICO TIPO COPO PARA TANQUE, 1.1/4 X 1.1/2"	UN	1	15,82	15,82
INSUMO	3146	SINAPI	FITA VEDA ROSCA, EM PTFE, ROLO DE 18 MM X 10 M (L X C)	UN	0,042	4,14	0,17
TOTAL SEM BDI - 86882							20,90

CLASSE/TIPO	CÓDIGO	FONTE	DESCRIÇÃO	UNID.	COEF.	P. UNIT. (R\$)	TOTAL (R\$)
LOUC	86876	SINAPI	TANQUE DE MÁRMORE SINTÉTICO SUSPENSO, 22L OU EQUIVALENTE - FORNECIMENTO E INSTALAÇÃO. AF_01/2020	UN		347,29	
COMPOSICAO	88316	SINAPI	SERVENTE COM ENCARGOS COMPLEMENTARES	H	0,3106	23,66	7,34
COMPOSICAO	88267	SINAPI	ENCANADOR OU BOMBEIRO HIDRÁULICO COM ENCARGOS COMPLEMENTARES	H	0,7147	28,79	20,57
INSUMO	37329	SINAPI	REJUNTE EPOXI, QUALQUER COR	KG	0,0468	90,28	4,22
INSUMO	11690	SINAPI	TANQUE SIMPLES EM MARMORE SINTETICO DE FIXAR NA PAREDE, CAPACIDADE *22* L, *60 X 46* CM	UN	1	250,48	250,48
INSUMO	4351	SINAPI	PARAFUSO NIQUELADO 3 1/2" COM ACABAMENTO CROMADO PARA FIXAR PEÇA SANITARIA, INCLUI PORCA CEGA, ARRUELA E BUCHA DE NYLON TAMANHO S-8	UN	4	16,17	64,68
TOTAL SEM BDI - 86876							347,29

PREFEITURA MUNICIPAL DE VERA MENDES - PI
REFORMA E AMPLIAÇÃO DA U. E. MANOEL RAIMUNDO DE SOUSA, NA LOCALIDADE RECANTO, ZONA RURAL DO MUNICÍPIO DE VERA MENDES - PI.
PLANILHA DE COMPOSIÇÕES UNITÁRIAS AUXILIARES - NÍVEL 2

DATA BASE: SINAPI PI 01/2026, SEINFRA CE 28, ORSE SE 12/2025, SEM DESONERAÇÃO

LEIS SOCIAIS (%): 113,78

BDI (%): 24,45

CLASSE/TIPO	CÓDIGO	FONTE	DESCRIÇÃO	UNID.	COEF.	P. UNIT. (R\$)	TOTAL (R\$)
LIVR	95402	SINAPI	CURSO DE CAPACITAÇÃO PARA ENGENHEIRO CIVIL DE OBRA JÚNIOR (ENCARGOS COMPLEMENTARES) - HORISTA	H		1,97	
INSUMO	2706	SINAPI	ENGENHEIRO CIVIL DE OBRA JUNIOR (HORISTA)	H	0,01476	133,89	1,97
TOTAL SEM BDI - 95402							

CLASSE/TIPO	CÓDIGO	FONTE	DESCRIÇÃO	UNID.	COEF.	P. UNIT. (R\$)	TOTAL (R\$)
LIVR	95405	SINAPI	CURSO DE CAPACITAÇÃO PARA MESTRE DE OBRAS (ENCARGOS COMPLEMENTARES) - HORISTA	H		1,12	
INSUMO	4069	SINAPI	MESTRE DE OBRAS (HORISTA)	H	0,0212	53,29	1,12
TOTAL SEM BDI - 95405							

CLASSE/TIPO	CÓDIGO	FONTE	DESCRIÇÃO	UNID.	COEF.	P. UNIT. (R\$)	TOTAL (R\$)
LIVR	88310	SINAPI	PINTOR COM ENCARGOS COMPLEMENTARES	H		31,50	
COMPOSICAO	95372	SINAPI	CURSO DE CAPACITAÇÃO PARA PINTOR (ENCARGOS COMPLEMENTARES) - HORISTA	H	1	0,32	0,32
INSUMO	43490	SINAPI	EPI - FAMILIA PINTOR - HORISTA (ENCARGOS COMPLEMENTARES - COLETADO CAIXA)	H	1	2,30	2,30
INSUMO	43466	SINAPI	FERRAMENTAS - FAMILIA PINTOR - HORISTA (ENCARGOS COMPLEMENTARES - COLETADO CAIXA)	H	1	2,58	2,58
INSUMO	37373	SINAPI	SEGURO - HORISTA (COLETADO CAIXA - ENCARGOS COMPLEMENTARES)	H	1	0,11	0,11
INSUMO	37372	SINAPI	EXAMES - HORISTA (COLETADO CAIXA - ENCARGOS COMPLEMENTARES)	H	1	1,42	1,42
INSUMO	37371	SINAPI	TRANSPORTE - HORISTA (COLETADO CAIXA - ENCARGOS COMPLEMENTARES)	H	1	0,48	0,48
INSUMO	37370	SINAPI	ALIMENTACAO - HORISTA (COLETADO CAIXA - ENCARGOS COMPLEMENTARES)	H	1	2,49	2,49
INSUMO	4783	SINAPI	PINTOR (HORISTA)	H	1	21,80	21,80
TOTAL SEM BDI - 88310							

CLASSE/TIPO	CÓDIGO	FONTE	DESCRIÇÃO	UNID.	COEF.	P. UNIT. (R\$)	TOTAL (R\$)
LIVR	95378	SINAPI	CURSO DE CAPACITAÇÃO PARA SERVENTE (ENCARGOS COMPLEMENTARES) - HORISTA	H		0,33	
INSUMO	6111	SINAPI	SERVENTE DE OBRAS (HORISTA)	H	0,0212	15,94	0,33
TOTAL SEM BDI - 95378							

CLASSE/TIPO	CÓDIGO	FONTE	DESCRIÇÃO	UNID.	COEF.	P. UNIT. (R\$)	TOTAL (R\$)
LIVR	95330	SINAPI	CURSO DE CAPACITAÇÃO PARA CARPINTIEIRO DE FÓRMAS (ENCARGOS COMPLEMENTARES) - HORISTA	H		0,25	
INSUMO	1213	SINAPI	CARPINTIEIRO DE FORMAS PARA CONCRETO (HORISTA)	H	0,01154	21,80	0,25
TOTAL SEM BDI - 95330							

CLASSE/TIPO	CÓDIGO	FONTE	DESCRIÇÃO	UNID.	COEF.	P. UNIT. (R\$)	TOTAL (R\$)
LIVR	95335	SINAPI	CURSO DE CAPACITAÇÃO PARA ENCANADOR OU BOMBEIRO HIDRÁULICO (ENCARGOS COMPLEMENTARES) - HORISTA	H		0,39	
INSUMO	2696	SINAPI	ENCANADOR OU BOMBEIRO HIDRAULICO (HORISTA)	H	0,01798	21,80	0,39
TOTAL SEM BDI - 95335							

CLASSE/TIPO	CÓDIGO	FONTE	DESCRIÇÃO	UNID.	COEF.	P. UNIT. (R\$)	TOTAL (R\$)
LIVR	95371	SINAPI	CURSO DE CAPACITAÇÃO PARA PEDREIRO (ENCARGOS COMPLEMENTARES) - HORISTA	H		0,46	
INSUMO	4750	SINAPI	PEDREIRO (HORISTA)	H	0,0212	21,80	0,46
TOTAL SEM BDI - 95371							

CLASSE/TIPO	CÓDIGO	FONTE	DESCRIÇÃO	UNID.	COEF.	P. UNIT. (R\$)	TOTAL (R\$)
LIVR	95344	SINAPI	CURSO DE CAPACITAÇÃO PARA MONTADOR DE ESTRUTURA METÁLICA (ENCARGOS COMPLEMENTARES) - HORISTA	H		0,19	
INSUMO	44497	SINAPI	MONTADOR DE ESTRUTURAS METALICAS HORISTA	H	0,01154	16,80	0,19
TOTAL SEM BDI - 95344							

CLASSE/TIPO	CÓDIGO	FONTE	DESCRIÇÃO	UNID.	COEF.	P. UNIT. (R\$)	TOTAL (R\$)
DEPR	89129	SINAPI	PÁ CARREGADEIRA SOBRE RODAS, POTÊNCIA LÍQUIDA 128 HP, CAPACIDADE DA CAÇAMBA 1,7 A 2,8 M3, PESO OPERACIONAL 11632 KG - JUROS. AF_06/2014	H		9,84	
INSUMO	4262	SINAPI	PA CARREGADEIRA SOBRE RODAS, POTENCIA LIQUIDA 128 HP, CAPACIDADE DA CACAMBA DE 1,7 A 2,8 M3, PESO OPERACIONAL MAXIMO DE 11632 KG	UN	0,0000148	665.000,00	9,84
TOTAL SEM BDI - 89129							

CLASSE/TIPO	CÓDIGO	FONTE	DESCRIÇÃO	UNID.	COEF.	P. UNIT. (R\$)	TOTAL (R\$)
DEPR	89128	SINAPI	PÁ CARREGADEIRA SOBRE RODAS, POTÊNCIA LÍQUIDA 128 HP, CAPACIDADE DA CAÇAMBA 1,7 A 2,8 M3, PESO OPERACIONAL 11632 KG - DEPRECIACÃO. AF_06/2014	H		37,24	
INSUMO	4262	SINAPI	PA CARREGADEIRA SOBRE RODAS, POTENCIA LIQUIDA 128 HP, CAPACIDADE DA CACAMBA DE 1,7 A 2,8 M3, PESO OPERACIONAL MAXIMO DE 11632 KG	UN	0,000056	665.000,00	37,24
TOTAL SEM BDI - 89128							

CLASSE/TIPO	CÓDIGO	FONTE	DESCRIÇÃO	UNID.	COEF.	P. UNIT. (R\$)	TOTAL (R\$)
LIVR	88301	SINAPI	OPERADOR DE PÁ CARREGADEIRA COM ENCARGOS COMPLEMENTARES	H		27,37	
COMPOSICAO	95364	SINAPI	CURSO DE CAPACITAÇÃO PARA OPERADOR DE PÁ CARREGADEIRA (ENCARGOS COMPLEMENTARES) - HORISTA	H	1	0,17	0,17
INSUMO	43488	SINAPI	EPI - FAMILIA OPERADOR ESCAVADEIRA - HORISTA (ENCARGOS COMPLEMENTARES - COLETADO CAIXA)	H	1	1,13	1,13
INSUMO	43464	SINAPI	FERRAMENTAS - FAMILIA OPERADOR ESCAVADEIRA - HORISTA (ENCARGOS COMPLEMENTARES - COLETADO CAIXA)	H	1	0,05	0,05
INSUMO	37373	SINAPI	SEGURO - HORISTA (COLETADO CAIXA - ENCARGOS COMPLEMENTARES)	H	1	0,11	0,11
INSUMO	37372	SINAPI	EXAMES - HORISTA (COLETADO CAIXA - ENCARGOS COMPLEMENTARES)	H	1	1,42	1,42
INSUMO	37371	SINAPI	TRANSPORTE - HORISTA (COLETADO CAIXA - ENCARGOS COMPLEMENTARES)	H	1	0,48	0,48

PREFEITURA MUNICIPAL DE VERA MENDES - PI
REFORMA E AMPLIAÇÃO DA U. E. MANOEL RAIMUNDO DE SOUSA, NA LOCALIDADE RECANTO, ZONA RURAL DO MUNICÍPIO DE VERA MENDES - PI.
PLANILHA DE COMPOSIÇÕES UNITÁRIAS AUXILIARES - NÍVEL 2

DATA BASE: SINAPI PI 01/2026, SEINFRA CE 28, ORSE SE 12/2025, SEM DESONERAÇÃO

LEIS SOCIAIS (%): 113,78

BDI (%): 24,45

INSUMO	CÓDIGO	SINAPI	ALIMENTAÇÃO - HORISTA (COLETADO CAIXA - ENCARGOS COMPLEMENTARES)	UNID.	COEF.	P. UNIT. (R\$)	TOTAL (R\$)
INSUMO	4248	SINAPI	OPERADOR DE PA CARREGADEIRA (HORISTA)	H	1	21,52	21,52
TOTAL SEM BDI - 88301							27,37

CLASSE/TIPO	CÓDIGO	FONTE	DESCRIÇÃO	UNID.	COEF.	P. UNIT. (R\$)	TOTAL (R\$)
DEPR	53858	SINAPI	PÁ CARREGADEIRA SOBRE RODAS, POTÊNCIA LÍQUIDA 128 HP, CAPACIDADE DA CAÇAMBA 1,7 A 2,8 M3, PESO OPERACIONAL 11632 KG - MATERIAIS NA OPERAÇÃO. AF_06/2014	H		46,22	
INSUMO	4221	SINAPI	OLEO DIESEL COMBUSTIVEL COMUM METROPOLITANO S-10 OU S-500	L	7,64	6,05	46,22
TOTAL SEM BDI - 53858							46,22

CLASSE/TIPO	CÓDIGO	FONTE	DESCRIÇÃO	UNID.	COEF.	P. UNIT. (R\$)	TOTAL (R\$)
DEPR	53857	SINAPI	PÁ CARREGADEIRA SOBRE RODAS, POTÊNCIA LÍQUIDA 128 HP, CAPACIDADE DA CAÇAMBA 1,7 A 2,8 M3, PESO OPERACIONAL 11632 KG - MANUTENÇÃO. AF_06/2014	H		46,55	
INSUMO	4262	SINAPI	PA CARREGADEIRA SOBRE RODAS, POTENCIA LIQUIDA 128 HP, CAPACIDADE DA CACAMBA DE 1,7 A 2,8 M3, PESO OPERACIONAL MAXIMO DE 11632 KG	UN	0,00007	665.000,00	46,55
TOTAL SEM BDI - 53857							46,55

CLASSE/TIPO	CÓDIGO	FONTE	DESCRIÇÃO	UNID.	COEF.	P. UNIT. (R\$)	TOTAL (R\$)
LIVR	95385	SINAPI	CURSO DE CAPACITAÇÃO PARA TELHADISTA (ENCARGOS COMPLEMENTARES) - HORISTA	H		0,24	
INSUMO	12869	SINAPI	TELHADOR/TELHADISTA (HORISTA)	H	0,01154	21,52	0,24
TOTAL SEM BDI - 95385							0,24

CLASSE/TIPO	CÓDIGO	FONTE	DESCRIÇÃO	UNID.	COEF.	P. UNIT. (R\$)	TOTAL (R\$)
CUSTH	90587	SINAPI	VIBRADOR DE IMERSÃO, DIÂMETRO DE PONTEIRA 45MM, MOTOR ELÉTRICO TRIFÁSICO POTÊNCIA DE 2 CV - CHI DIURNO. AF_06/2015	CHI		0,49	
COMPOSICAO	90583	SINAPI	VIBRADOR DE IMERSÃO, DIÂMETRO DE PONTEIRA 45MM, MOTOR ELÉTRICO TRIFÁSICO POTÊNCIA DE 2 CV - JURUS. AF_06/2015	H	1	0,09	0,09
COMPOSICAO	90582	SINAPI	VIBRADOR DE IMERSÃO, DIÂMETRO DE PONTEIRA 45MM, MOTOR ELÉTRICO TRIFÁSICO POTÊNCIA DE 2 CV - DEPRECIÇÃO. AF_06/2015	H	1	0,40	0,40
TOTAL SEM BDI - 90587							0,49

CLASSE/TIPO	CÓDIGO	FONTE	DESCRIÇÃO	UNID.	COEF.	P. UNIT. (R\$)	TOTAL (R\$)
CUSTH	90586	SINAPI	VIBRADOR DE IMERSÃO, DIÂMETRO DE PONTEIRA 45MM, MOTOR ELÉTRICO TRIFÁSICO POTÊNCIA DE 2 CV - CHP DIURNO. AF_06/2015	CHP		1,37	
COMPOSICAO	90585	SINAPI	VIBRADOR DE IMERSÃO, DIÂMETRO DE PONTEIRA 45MM, MOTOR ELÉTRICO TRIFÁSICO POTÊNCIA DE 2 CV - MATERIAIS NA OPERAÇÃO. AF_06/2015	H	1	0,57	0,57
COMPOSICAO	90584	SINAPI	VIBRADOR DE IMERSÃO, DIÂMETRO DE PONTEIRA 45MM, MOTOR ELÉTRICO TRIFÁSICO POTÊNCIA DE 2 CV - MANUTENÇÃO. AF_06/2015	H	1	0,31	0,31
COMPOSICAO	90583	SINAPI	VIBRADOR DE IMERSÃO, DIÂMETRO DE PONTEIRA 45MM, MOTOR ELÉTRICO TRIFÁSICO POTÊNCIA DE 2 CV - JURUS. AF_06/2015	H	1	0,09	0,09
COMPOSICAO	90582	SINAPI	VIBRADOR DE IMERSÃO, DIÂMETRO DE PONTEIRA 45MM, MOTOR ELÉTRICO TRIFÁSICO POTÊNCIA DE 2 CV - DEPRECIÇÃO. AF_06/2015	H	1	0,40	0,40
TOTAL SEM BDI - 90586							1,37

CLASSE/TIPO	CÓDIGO	FONTE	DESCRIÇÃO	UNID.	COEF.	P. UNIT. (R\$)	TOTAL (R\$)
LIVR	88316	SINAPI	SERVEnte COM ENCARGOS COMPLEMENTARES	H		23,66	
COMPOSICAO	95378	SINAPI	CURSO DE CAPACITAÇÃO PARA SERVENTE (ENCARGOS COMPLEMENTARES) - HORISTA	H	1	0,33	0,33
INSUMO	43491	SINAPI	EPI - FAMILIA SERVENTE - HORISTA (ENCARGOS COMPLEMENTARES - COLETADO CAIXA)	H	1	1,89	1,89
INSUMO	43467	SINAPI	FERRAMENTAS - FAMILIA SERVENTE - HORISTA (ENCARGOS COMPLEMENTARES - COLETADO CAIXA)	H	1	1,00	1,00
INSUMO	37373	SINAPI	SEGURO - HORISTA (COLETADO CAIXA - ENCARGOS COMPLEMENTARES)	H	1	0,11	0,11
INSUMO	37372	SINAPI	EXAMES - HORISTA (COLETADO CAIXA - ENCARGOS COMPLEMENTARES)	H	1	1,42	1,42
INSUMO	37371	SINAPI	TRANSPORTE - HORISTA (COLETADO CAIXA - ENCARGOS COMPLEMENTARES)	H	1	0,48	0,48
INSUMO	37370	SINAPI	ALIMENTAÇÃO - HORISTA (COLETADO CAIXA - ENCARGOS COMPLEMENTARES)	H	1	2,49	2,49
INSUMO	6111	SINAPI	SERVEnte DE OBRAS (HORISTA)	H	1	15,94	15,94
TOTAL SEM BDI - 88316							23,66

CLASSE/TIPO	CÓDIGO	FONTE	DESCRIÇÃO	UNID.	COEF.	P. UNIT. (R\$)	TOTAL (R\$)
LIVR	88309	SINAPI	PEDREIRO COM ENCARGOS COMPLEMENTARES	H		29,47	
COMPOSICAO	95371	SINAPI	CURSO DE CAPACITAÇÃO PARA PEDREIRO (ENCARGOS COMPLEMENTARES) - HORISTA	H	1	0,46	0,46
INSUMO	43489	SINAPI	EPI - FAMILIA PEDREIRO - HORISTA (ENCARGOS COMPLEMENTARES - COLETADO CAIXA)	H	1	1,81	1,81
INSUMO	43465	SINAPI	FERRAMENTAS - FAMILIA PEDREIRO - HORISTA (ENCARGOS COMPLEMENTARES - COLETADO CAIXA)	H	1	0,90	0,90
INSUMO	37373	SINAPI	SEGURO - HORISTA (COLETADO CAIXA - ENCARGOS COMPLEMENTARES)	H	1	0,11	0,11
INSUMO	37372	SINAPI	EXAMES - HORISTA (COLETADO CAIXA - ENCARGOS COMPLEMENTARES)	H	1	1,42	1,42
INSUMO	37371	SINAPI	TRANSPORTE - HORISTA (COLETADO CAIXA - ENCARGOS COMPLEMENTARES)	H	1	0,48	0,48
INSUMO	37370	SINAPI	ALIMENTAÇÃO - HORISTA (COLETADO CAIXA - ENCARGOS COMPLEMENTARES)	H	1	2,49	2,49
INSUMO	4750	SINAPI	PEDREIRO (HORISTA)	H	1	21,80	21,80
TOTAL SEM BDI - 88309							29,47

CLASSE/TIPO	CÓDIGO	FONTE	DESCRIÇÃO	UNID.	COEF.	P. UNIT. (R\$)	TOTAL (R\$)
LIVR	88262	SINAPI	CARPINTEIRO DE FORMAS COM ENCARGOS COMPLEMENTARES	H		28,78	

PREFEITURA MUNICIPAL DE VERA MENDES - PI
REFORMA E AMPLIAÇÃO DA U. E. MANOEL RAIMUNDO DE SOUSA, NA LOCALIDADE RECANTO, ZONA RURAL DO MUNICÍPIO DE VERA MENDES - PI.
PLANILHA DE COMPOSIÇÕES UNITÁRIAS AUXILIARES - NÍVEL 2

DATA BASE: SINAPI PI 01/2026, SEINFRA CE 28, ORSE SE 12/2025, SEM DESONERAÇÃO						LEIS SOCIAIS (%):	113,78	BDI (%):	24,45
COMPOSICAO	95330	SINAPI	CURSO DE CAPACITAÇÃO PARA CARPINTEIRO DE FÓRMAS (ENCARGOS COMPLEMENTARES) - HORISTA	H	1	0,25	0,25		
INSUMO	43483	SINAPI	EPI - FAMILIA CARPINTEIRO DE FORMAS - HORISTA (ENCARGOS COMPLEMENTARES - COLETADO CAIXA)	H	1	1,78	1,78		
INSUMO	43459	SINAPI	FERRAMENTAS - FAMILIA CARPINTEIRO DE FORMAS - HORISTA (ENCARGOS COMPLEMENTARES - COLETADO CAIXA)	H	1	0,45	0,45		
INSUMO	37373	SINAPI	SEGURO - HORISTA (COLETADO CAIXA - ENCARGOS COMPLEMENTARES)	H	1	0,11	0,11		
INSUMO	37372	SINAPI	EXAMES - HORISTA (COLETADO CAIXA - ENCARGOS COMPLEMENTARES)	H	1	1,42	1,42		
INSUMO	37371	SINAPI	TRANSPORTE - HORISTA (COLETADO CAIXA - ENCARGOS COMPLEMENTARES)	H	1	0,48	0,48		
INSUMO	37370	SINAPI	ALIMENTACAO - HORISTA (COLETADO CAIXA - ENCARGOS COMPLEMENTARES)	H	1	2,49	2,49		
INSUMO	1213	SINAPI	CARPINTEIRO DE FORMAS PARA CONCRETO (HORISTA)	H	1	21,80	21,80		
TOTAL SEM BDI - 88262								28,78	

CLASSE/TIPO	CÓDIGO	FONTE	DESCRIÇÃO	UNID.	COEF.	P. UNIT. (R\$)	TOTAL (R\$)
CUSTH	89226	SINAPI	BETONEIRA CAPACIDADE NOMINAL DE 600 L, CAPACIDADE DE MISTURA 360 L, MOTOR ELÉTRICO TRIFÁSICO POTÊNCIA DE 4 CV, SEM CARREGADOR - CHI DIURNO. AF_05/2023	CHI		2,20	
COMPOSICAO	89222	SINAPI	BETONEIRA CAPACIDADE NOMINAL DE 600 L, CAPACIDADE DE MISTURA 360 L, MOTOR ELÉTRICO TRIFÁSICO POTÊNCIA DE 4 CV, SEM CARREGADOR - JUROS. AF_05/2023	H	1	0,41	0,41
COMPOSICAO	89221	SINAPI	BETONEIRA CAPACIDADE NOMINAL DE 600 L, CAPACIDADE DE MISTURA 360 L, MOTOR ELÉTRICO TRIFÁSICO POTÊNCIA DE 4 CV, SEM CARREGADOR - DEPRECIACAO. AF_05/2023	H	1	1,79	1,79
TOTAL SEM BDI - 89226							2,20

CLASSE/TIPO	CÓDIGO	FONTE	DESCRIÇÃO	UNID.	COEF.	P. UNIT. (R\$)	TOTAL (R\$)
CUSTH	89225	SINAPI	BETONEIRA CAPACIDADE NOMINAL DE 600 L, CAPACIDADE DE MISTURA 360 L, MOTOR ELÉTRICO TRIFÁSICO POTÊNCIA DE 4 CV, SEM CARREGADOR - CHP DIURNO. AF_05/2023	CHP		6,90	
COMPOSICAO	89224	SINAPI	BETONEIRA CAPACIDADE NOMINAL DE 600 L, CAPACIDADE DE MISTURA 360 L, MOTOR ELÉTRICO TRIFÁSICO POTÊNCIA DE 4 CV, SEM CARREGADOR - MATERIAIS NA OPERAÇÃO. AF_05/2023	H	1	2,75	2,75
COMPOSICAO	89223	SINAPI	BETONEIRA CAPACIDADE NOMINAL DE 600 L, CAPACIDADE DE MISTURA 360 L, MOTOR ELÉTRICO TRIFÁSICO POTÊNCIA DE 4 CV, SEM CARREGADOR - MANUTENÇÃO. AF_05/2023	H	1	1,95	1,95
COMPOSICAO	89222	SINAPI	BETONEIRA CAPACIDADE NOMINAL DE 600 L, CAPACIDADE DE MISTURA 360 L, MOTOR ELÉTRICO TRIFÁSICO POTÊNCIA DE 4 CV, SEM CARREGADOR - JUROS. AF_05/2023	H	1	0,41	0,41
COMPOSICAO	89221	SINAPI	BETONEIRA CAPACIDADE NOMINAL DE 600 L, CAPACIDADE DE MISTURA 360 L, MOTOR ELÉTRICO TRIFÁSICO POTÊNCIA DE 4 CV, SEM CARREGADOR - DEPRECIACAO. AF_05/2023	H	1	1,79	1,79
TOTAL SEM BDI - 89225							6,90

CLASSE/TIPO	CÓDIGO	FONTE	DESCRIÇÃO	UNID.	COEF.	P. UNIT. (R\$)	TOTAL (R\$)
LIVR	88377	SINAPI	OPERADOR DE BETONEIRA ESTACIONÁRIA/MISTURADOR COM ENCARGOS COMPLEMENTARES	H		27,37	
COMPOSICAO	95389	SINAPI	CURSO DE CAPACITAÇÃO PARA OPERADOR DE BETONEIRA ESTACIONÁRIA/MISTURADOR (ENCARGOS COMPLEMENTARES) - HORISTA	H	1	0,17	0,17
INSUMO	43488	SINAPI	EPI - FAMILIA OPERADOR ESCAVADEIRA - HORISTA (ENCARGOS COMPLEMENTARES - COLETADO CAIXA)	H	1	1,13	1,13
INSUMO	43464	SINAPI	FERRAMENTAS - FAMILIA OPERADOR ESCAVADEIRA - HORISTA (ENCARGOS COMPLEMENTARES - COLETADO CAIXA)	H	1	0,05	0,05
INSUMO	37666	SINAPI	OPERADOR DE BETONEIRA ESTACIONARIA/MISTURADOR (HORISTA)	H	1	21,52	21,52
INSUMO	37373	SINAPI	SEGURO - HORISTA (COLETADO CAIXA - ENCARGOS COMPLEMENTARES)	H	1	0,11	0,11
INSUMO	37372	SINAPI	EXAMES - HORISTA (COLETADO CAIXA - ENCARGOS COMPLEMENTARES)	H	1	1,42	1,42
INSUMO	37371	SINAPI	TRANSPORTE - HORISTA (COLETADO CAIXA - ENCARGOS COMPLEMENTARES)	H	1	0,48	0,48
INSUMO	37370	SINAPI	ALIMENTACAO - HORISTA (COLETADO CAIXA - ENCARGOS COMPLEMENTARES)	H	1	2,49	2,49
TOTAL SEM BDI - 88377							27,37

CLASSE/TIPO	CÓDIGO	FONTE	DESCRIÇÃO	UNID.	COEF.	P. UNIT. (R\$)	TOTAL (R\$)
ARMAC	92800	SINAPI	CORTE E DOBRA DE AÇO CA-60, DIÂMETRO DE 5,0 MM. AF_06/2022	KG		9,34	
COMPOSICAO	88245	SINAPI	ARMADOR COM ENCARGOS COMPLEMENTARES	H	0,0581	29,26	1,70
COMPOSICAO	88238	SINAPI	AJUDANTE DE ARMADOR COM ENCARGOS COMPLEMENTARES	H	0,0095	24,09	0,22
INSUMO	43059	SINAPI	ACO CA-60, 4,2 MM, OU 5,0 MM, OU 6,0 MM, OU 7,0 MM, VERGALHAO	KG	1,07	6,94	7,42
TOTAL SEM BDI - 92800							9,34

CLASSE/TIPO	CÓDIGO	FONTE	DESCRIÇÃO	UNID.	COEF.	P. UNIT. (R\$)	TOTAL (R\$)
LIVR	88245	SINAPI	ARMADOR COM ENCARGOS COMPLEMENTARES	H		29,26	
COMPOSICAO	95314	SINAPI	CURSO DE CAPACITAÇÃO PARA ARMADOR (ENCARGOS COMPLEMENTARES) - HORISTA	H	1	0,25	0,25
INSUMO	43489	SINAPI	EPI - FAMILIA PEDREIRO - HORISTA (ENCARGOS COMPLEMENTARES - COLETADO CAIXA)	H	1	1,81	1,81
INSUMO	43465	SINAPI	FERRAMENTAS - FAMILIA PEDREIRO - HORISTA (ENCARGOS COMPLEMENTARES - COLETADO CAIXA)	H	1	0,90	0,90
INSUMO	37373	SINAPI	SEGURO - HORISTA (COLETADO CAIXA - ENCARGOS COMPLEMENTARES)	H	1	0,11	0,11
INSUMO	37372	SINAPI	EXAMES - HORISTA (COLETADO CAIXA - ENCARGOS COMPLEMENTARES)	H	1	1,42	1,42

PREFEITURA MUNICIPAL DE VERA MENDES - PI
REFORMA E AMPLIAÇÃO DA U. E. MANOEL RAIMUNDO DE SOUSA, NA LOCALIDADE RECANTO, ZONA RURAL DO MUNICÍPIO DE VERA MENDES - PI.
PLANILHA DE COMPOSIÇÕES UNITÁRIAS AUXILIARES - NÍVEL 2

DATA BASE: SINAPI PI 01/2026, SEINFRA CE 28, ORSE SE 12/2025, SEM DESONERAÇÃO

LEIS SOCIAIS (%): 113,78

BDI (%): 24,45

INSUMO	CÓDIGO	SINAPI	DESCRIÇÃO	UNID.	COEF.	P. UNIT. (R\$)	TOTAL (R\$)
INSUMO	37371	SINAPI	TRANSPORTE - HORISTA (COLETADO CAIXA - ENCARGOS COMPLEMENTARES)	H	1	0,48	0,48
INSUMO	37370	SINAPI	ALIMENTAÇÃO - HORISTA (COLETADO CAIXA - ENCARGOS COMPLEMENTARES)	H	1	2,49	2,49
INSUMO	378	SINAPI	ARMADOR (HORISTA)	H	1	21,80	21,80
TOTAL SEM BDI - 88245							29,26

CLASSE/TIPO	CÓDIGO	FONTE	DESCRIÇÃO	UNID.	COEF.	P. UNIT. (R\$)	TOTAL (R\$)
LIVR	88238	SINAPI	AJUDANTE DE ARMADOR COM ENCARGOS COMPLEMENTARES	H		24,09	
COMPOSICAO	95308	SINAPI	CURSO DE CAPACITAÇÃO PARA AJUDANTE DE ARMADOR (ENCARGOS COMPLEMENTARES) - HORISTA	H	1	0,19	0,19
INSUMO	43489	SINAPI	EPI - FAMILIA PEDREIRO - HORISTA (ENCARGOS COMPLEMENTARES - COLETADO CAIXA)	H	1	1,81	1,81
INSUMO	43465	SINAPI	FERRAMENTAS - FAMILIA PEDREIRO - HORISTA (ENCARGOS COMPLEMENTARES - COLETADO CAIXA)	H	1	0,90	0,90
INSUMO	37373	SINAPI	SEGURO - HORISTA (COLETADO CAIXA - ENCARGOS COMPLEMENTARES)	H	1	0,11	0,11
INSUMO	37372	SINAPI	EXAMES - HORISTA (COLETADO CAIXA - ENCARGOS COMPLEMENTARES)	H	1	1,42	1,42
INSUMO	37371	SINAPI	TRANSPORTE - HORISTA (COLETADO CAIXA - ENCARGOS COMPLEMENTARES)	H	1	0,48	0,48
INSUMO	37370	SINAPI	ALIMENTAÇÃO - HORISTA (COLETADO CAIXA - ENCARGOS COMPLEMENTARES)	H	1	2,49	2,49
INSUMO	6114	SINAPI	AJUDANTE DE ARMADOR (HORISTA)	H	1	16,69	16,69
TOTAL SEM BDI - 88238							24,09

CLASSE/TIPO	CÓDIGO	FONTE	DESCRIÇÃO	UNID.	COEF.	P. UNIT. (R\$)	TOTAL (R\$)
ARMAC	92803	SINAPI	CORTE E DOBRA DE AÇO CA-50, DIÂMETRO DE 10,0 MM. AF_06/2022	KG		8,41	
COMPOSICAO	88245	SINAPI	ARMADOR COM ENCARGOS COMPLEMENTARES	H	0,0088	29,26	0,25
COMPOSICAO	88238	SINAPI	AJUDANTE DE ARMADOR COM ENCARGOS COMPLEMENTARES	H	0,0014	24,09	0,03
INSUMO	34	SINAPI	ACÓ CA-50, 10,0 MM, VERGALHAO	KG	1,11	7,33	8,13
TOTAL SEM BDI - 92803							8,41

CLASSE/TIPO	CÓDIGO	FONTE	DESCRIÇÃO	UNID.	COEF.	P. UNIT. (R\$)	TOTAL (R\$)
FORMCA	92263	SINAPI	FABRICAÇÃO DE FÓRMA PARA PILARES E ESTRUTURAS SIMILARES, EM CHAPA DE MADEIRA COMPENSADA RESINADA, E = 17 MM. AF_09/2020	M2		186,91	
COMPOSICAO	91693	SINAPI	SERRA CIRCULAR DE BANCADA COM MOTOR ELÉTRICO POTÊNCIA DE 5HP, COM COIFA PARA DISCO 10" - CHI DIURNO. AF_08/2015	CHI	0,255	27,54	7,02
COMPOSICAO	91692	SINAPI	SERRA CIRCULAR DE BANCADA COM MOTOR ELÉTRICO POTÊNCIA DE 5HP, COM COIFA PARA DISCO 10" - CHP DIURNO. AF_08/2015	CHP	0,063	29,09	1,83
COMPOSICAO	88262	SINAPI	CARPINTEIRO DE FORMAS COM ENCARGOS COMPLEMENTARES	H	1,18	28,78	33,96
COMPOSICAO	88239	SINAPI	AJUDANTE DE CARPINTEIRO COM ENCARGOS COMPLEMENTARES	H	0,25	23,66	5,91
INSUMO	5068	SINAPI	PREGO DE ACO POLIDO COM CABECA 17 X 21 (2 X 11)	KG	0,208	20,34	4,23
INSUMO	4517	SINAPI	SARRAFO *2,5 X 7,5* CM EM PINUS, MISTA OU EQUIVALENTE DA REGIAO - BRUTA	M	9,237	3,48	32,14
INSUMO	4491	SINAPI	PONTELETE *7,5 X 7,5* CM EM PINUS, MISTA OU EQUIVALENTE DA REGIAO - BRUTA	M	2,308	9,95	22,96
INSUMO	1358	SINAPI	CHAPA/PAINEL DE MADEIRA COMPENSADA RESINADA (MADEIRITE RESINADO ROSA) PARA FORMA DE CONCRETO, DE 2200 X 1100 MM, E = 17 MM	M2	1,336	59,03	78,86
TOTAL SEM BDI - 92263							186,91

CLASSE/TIPO	CÓDIGO	FONTE	DESCRIÇÃO	UNID.	COEF.	P. UNIT. (R\$)	TOTAL (R\$)
LIVR	88239	SINAPI	AJUDANTE DE CARPINTEIRO COM ENCARGOS COMPLEMENTARES	H		23,66	
COMPOSICAO	95309	SINAPI	CURSO DE CAPACITAÇÃO PARA AJUDANTE DE CARPINTEIRO (ENCARGOS COMPLEMENTARES) - HORISTA	H	1	0,24	0,24
INSUMO	43483	SINAPI	EPI - FAMILIA CARPINTEIRO DE FORMAS - HORISTA (ENCARGOS COMPLEMENTARES - COLETADO CAIXA)	H	1	1,78	1,78
INSUMO	43459	SINAPI	FERRAMENTAS - FAMILIA CARPINTEIRO DE FORMAS - HORISTA (ENCARGOS COMPLEMENTARES - COLETADO CAIXA)	H	1	0,45	0,45
INSUMO	37373	SINAPI	SEGURO - HORISTA (COLETADO CAIXA - ENCARGOS COMPLEMENTARES)	H	1	0,11	0,11
INSUMO	37372	SINAPI	EXAMES - HORISTA (COLETADO CAIXA - ENCARGOS COMPLEMENTARES)	H	1	1,42	1,42
INSUMO	37371	SINAPI	TRANSPORTE - HORISTA (COLETADO CAIXA - ENCARGOS COMPLEMENTARES)	H	1	0,48	0,48
INSUMO	37370	SINAPI	ALIMENTAÇÃO - HORISTA (COLETADO CAIXA - ENCARGOS COMPLEMENTARES)	H	1	2,49	2,49
INSUMO	6117	SINAPI	CARPINTEIRO AUXILIAR (HORISTA)	H	1	16,69	16,69
TOTAL SEM BDI - 88239							23,66

CLASSE/TIPO	CÓDIGO	FONTE	DESCRIÇÃO	UNID.	COEF.	P. UNIT. (R\$)	TOTAL (R\$)
DEPR	90583	SINAPI	VIBRADOR DE IMERSÃO, DIÂMETRO DE PONTEIRA 45MM, MOTOR ELÉTRICO TRIFÁSICO POTÊNCIA DE 2 CV - JUROS. AF_06/2015	H		0,09	
INSUMO	13896	SINAPI	VIBRADOR DE IMERSAO, DIAMETRO DA PONTEIRA DE *45* MM, COM MOTOR ELETRICO TRIFASICO DE 2 HP (2 CV)	UN	0,000296	3.146,52	0,09
TOTAL SEM BDI - 90583							0,09

CLASSE/TIPO	CÓDIGO	FONTE	DESCRIÇÃO	UNID.	COEF.	P. UNIT. (R\$)	TOTAL (R\$)
DEPR	90582	SINAPI	VIBRADOR DE IMERSÃO, DIÂMETRO DE PONTEIRA 45MM, MOTOR ELÉTRICO TRIFÁSICO POTÊNCIA DE 2 CV - DEPRECIÇÃO. AF_06/2015	H		0,40	
INSUMO	13896	SINAPI	VIBRADOR DE IMERSAO, DIAMETRO DA PONTEIRA DE *45* MM, COM MOTOR ELETRICO TRIFASICO DE 2 HP (2 CV)	UN	0,000128	3.146,52	0,40
TOTAL SEM BDI - 90582							0,40

CLASSE/TIPO	CÓDIGO	FONTE	DESCRIÇÃO	UNID.	COEF.	P. UNIT. (R\$)	TOTAL (R\$)
-------------	--------	-------	-----------	-------	-------	----------------	-------------

PREFEITURA MUNICIPAL DE VERA MENDES - PI
REFORMA E AMPLIAÇÃO DA U. E. MANOEL RAIMUNDO DE SOUSA, NA LOCALIDADE RECANTO, ZONA RURAL DO MUNICÍPIO DE VERA MENDES - PI.
PLANILHA DE COMPOSIÇÕES UNITÁRIAS AUXILIARES - NÍVEL 2

DATA BASE: SINAPI PI 01/2026, SEINFRA CE 28, ORSE SE 12/2025, SEM DESONERAÇÃO

LEIS SOCIAIS (%): 113,78 BDI (%): 24,45

DEPR	CÓDIGO	SINAPI	DESCRIÇÃO	UNID.	COEF.	P. UNIT. (R\$)	TOTAL (R\$)
DEPR	90585	SINAPI	VIBRADOR DE IMERSÃO, DIÂMETRO DE PONTEIRA 45MM, MOTOR ELÉTRICO TRIFÁSICO POTÊNCIA DE 2 CV - MATERIAIS NA OPERAÇÃO. AF_06/2015	H		0,57	
INSUMO	2705	SINAPI	ENERGIA ELETRICA ATE 2000 KWH INDUSTRIAL, SEM DEMANDA	KWH	0,52	1,10	0,57
TOTAL SEM BDI - 90585							0,57

CLASSE/TIPO	CÓDIGO	FONTE	DESCRIÇÃO	UNID.	COEF.	P. UNIT. (R\$)	TOTAL (R\$)
DEPR	90584	SINAPI	VIBRADOR DE IMERSÃO, DIÂMETRO DE PONTEIRA 45MM, MOTOR ELÉTRICO TRIFÁSICO POTÊNCIA DE 2 CV - MANUTENÇÃO. AF_06/2015	H		0,31	
INSUMO	13896	SINAPI	VIBRADOR DE IMERSÃO, DIAMETRO DA PONTEIRA DE *45* MM, COM MOTOR ELÉTRICO TRIFÁSICO DE 2 HP (2 CV)	UN	0,0001	3.146,52	0,31
TOTAL SEM BDI - 90584							0,31

CLASSE/TIPO	CÓDIGO	FONTE	DESCRIÇÃO	UNID.	COEF.	P. UNIT. (R\$)	TOTAL (R\$)
ARMAC	92802	SINAPI	CORTE E DOBRA DE AÇO CA-50, DIÂMETRO DE 8,0 MM. AF_06/2022	KG		9,16	
COMPOSICAO	88245	SINAPI	ARMADOR COM ENCARGOS COMPLEMENTARES	H	0,0162	29,26	0,47
COMPOSICAO	88238	SINAPI	AJUDANTE DE ARMADOR COM ENCARGOS COMPLEMENTARES	H	0,0026	24,09	0,06
INSUMO	33	SINAPI	ACO CA-50, 8,0 MM, VERGALHAO	KG	1,11	7,78	8,63
TOTAL SEM BDI - 92802							9,16

CLASSE/TIPO	CÓDIGO	FONTE	DESCRIÇÃO	UNID.	COEF.	P. UNIT. (R\$)	TOTAL (R\$)
FORMCA	92265	SINAPI	FABRICAÇÃO DE FÓRMA PARA VIGAS, EM CHAPA DE MADEIRA COMPENSADA RESINADA, E = 17 MM. AF_09/2020	M2		135,66	
COMPOSICAO	91693	SINAPI	SERRA CIRCULAR DE BANCADA COM MOTOR ELÉTRICO POTÊNCIA DE 5HP, COM COIFA PARA DISCO 10" - CHI DIURNO. AF_08/2015	CHI	0,237	27,54	6,52
COMPOSICAO	91692	SINAPI	SERRA CIRCULAR DE BANCADA COM MOTOR ELÉTRICO POTÊNCIA DE 5HP, COM COIFA PARA DISCO 10" - CHP DIURNO. AF_08/2015	CHP	0,05	29,09	1,45
COMPOSICAO	88262	SINAPI	CARPINTEIRO DE FORMAS COM ENCARGOS COMPLEMENTARES	H	0,911	28,78	26,21
COMPOSICAO	88239	SINAPI	AJUDANTE DE CARPINTEIRO COM ENCARGOS COMPLEMENTARES	H	0,202	23,66	4,77
INSUMO	5068	SINAPI	PREGO DE ACO POLIDO COM CABECA 17 X 21 (2 X 11)	KG	0,159	20,34	3,23
INSUMO	4517	SINAPI	SARRAFO *2,5 X 7,5* CM EM PINUS, MISTA OU EQUIVALENTE DA REGIAO - BRUTA	M	6,952	3,48	24,19
INSUMO	4491	SINAPI	PONTALETE *7,5 X 7,5* CM EM PINUS, MISTA OU EQUIVALENTE DA REGIAO - BRUTA	M	0,166	9,95	1,65
INSUMO	1358	SINAPI	CHAPA/PAINEL DE MADEIRA COMPENSADA RESINADA (MADEIRITE RESINADO ROSA) PARA FORMA DE CONCRETO, DE 2200 X 1100 MM, E = 17 MM	M2	1,146	59,03	67,64
TOTAL SEM BDI - 92265							135,66

CLASSE/TIPO	CÓDIGO	FONTE	DESCRIÇÃO	UNID.	COEF.	P. UNIT. (R\$)	TOTAL (R\$)
CUSTH	88831	SINAPI	BETONEIRA CAPACIDADE NOMINAL DE 400 L, CAPACIDADE DE MISTURA 280 L, MOTOR ELÉTRICO TRIFÁSICO POTÊNCIA DE 2 CV, SEM CARREGADOR - CHI DIURNO. AF_05/2023	CHI		0,54	
COMPOSICAO	88827	SINAPI	BETONEIRA CAPACIDADE NOMINAL DE 400 L, CAPACIDADE DE MISTURA 280 L, MOTOR ELÉTRICO TRIFÁSICO POTÊNCIA DE 2 CV, SEM CARREGADOR - JUROS. AF_05/2023	H	1	0,10	0,10
COMPOSICAO	88826	SINAPI	BETONEIRA CAPACIDADE NOMINAL DE 400 L, CAPACIDADE DE MISTURA 280 L, MOTOR ELÉTRICO TRIFÁSICO POTÊNCIA DE 2 CV, SEM CARREGADOR - DEPRECIÇÃO. AF_05/2023	H	1	0,44	0,44
TOTAL SEM BDI - 88831							0,54

CLASSE/TIPO	CÓDIGO	FONTE	DESCRIÇÃO	UNID.	COEF.	P. UNIT. (R\$)	TOTAL (R\$)
CUSTH	88830	SINAPI	BETONEIRA CAPACIDADE NOMINAL DE 400 L, CAPACIDADE DE MISTURA 280 L, MOTOR ELÉTRICO TRIFÁSICO POTÊNCIA DE 2 CV, SEM CARREGADOR - CHP DIURNO. AF_05/2023	CHP		2,39	
COMPOSICAO	88829	SINAPI	BETONEIRA CAPACIDADE NOMINAL DE 400 L, CAPACIDADE DE MISTURA 280 L, MOTOR ELÉTRICO TRIFÁSICO POTÊNCIA DE 2 CV, SEM CARREGADOR - MATERIAIS NA OPERAÇÃO. AF_05/2023	H	1	1,37	1,37
COMPOSICAO	88828	SINAPI	BETONEIRA CAPACIDADE NOMINAL DE 400 L, CAPACIDADE DE MISTURA 280 L, MOTOR ELÉTRICO TRIFÁSICO POTÊNCIA DE 2 CV, SEM CARREGADOR - MANUTENÇÃO. AF_05/2023	H	1	0,48	0,48
COMPOSICAO	88827	SINAPI	BETONEIRA CAPACIDADE NOMINAL DE 400 L, CAPACIDADE DE MISTURA 280 L, MOTOR ELÉTRICO TRIFÁSICO POTÊNCIA DE 2 CV, SEM CARREGADOR - JUROS. AF_05/2023	H	1	0,10	0,10
COMPOSICAO	88826	SINAPI	BETONEIRA CAPACIDADE NOMINAL DE 400 L, CAPACIDADE DE MISTURA 280 L, MOTOR ELÉTRICO TRIFÁSICO POTÊNCIA DE 2 CV, SEM CARREGADOR - DEPRECIÇÃO. AF_05/2023	H	1	0,44	0,44
TOTAL SEM BDI - 88830							2,39

CLASSE/TIPO	CÓDIGO	FONTE	DESCRIÇÃO	UNID.	COEF.	P. UNIT. (R\$)	TOTAL (R\$)
CUSTH	91693	SINAPI	SERRA CIRCULAR DE BANCADA COM MOTOR ELÉTRICO POTÊNCIA DE 5HP, COM COIFA PARA DISCO 10" - CHI DIURNO. AF_08/2015	CHI		27,54	
COMPOSICAO	91689	SINAPI	SERRA CIRCULAR DE BANCADA COM MOTOR ELÉTRICO POTÊNCIA DE 5HP, COM COIFA PARA DISCO 10" - JUROS. AF_08/2015	H	1	0,01	0,01
COMPOSICAO	91688	SINAPI	SERRA CIRCULAR DE BANCADA COM MOTOR ELÉTRICO POTÊNCIA DE 5HP, COM COIFA PARA DISCO 10" - DEPRECIÇÃO. AF_08/2015	H	1	0,09	0,09
COMPOSICAO	88297	SINAPI	OPERADOR DE MÁQUINAS E EQUIPAMENTOS COM ENCARGOS COMPLEMENTARES	H	1	27,44	27,44
TOTAL SEM BDI - 91693							27,54

PREFEITURA MUNICIPAL DE VERA MENDES - PI
REFORMA E AMPLIAÇÃO DA U. E. MANOEL RAIMUNDO DE SOUSA, NA LOCALIDADE RECANTO, ZONA RURAL DO MUNICÍPIO DE VERA MENDES - PI.
PLANILHA DE COMPOSIÇÕES UNITÁRIAS AUXILIARES - NÍVEL 2

DATA BASE: SINAPI PI 01/2026, SEINFRA CE 28, ORSE SE 12/2025, SEM DESONERAÇÃO

LEIS SOCIAIS (%): 113,78

BDI (%): 24,45

CLASSE/TIPO	CÓDIGO	FONTE	DESCRIÇÃO	UNID.	COEF.	P. UNIT. (R\$)	TOTAL (R\$)
CUSTH	91692	SINAPI	SERRA CIRCULAR DE BANCADA COM MOTOR ELÉTRICO POTÊNCIA DE 5HP, COM COIFA PARA DISCO 10" - CHP DIURNO. AF_08/2015	CHP		29,09	
COMPOSICAO	91691	SINAPI	SERRA CIRCULAR DE BANCADA COM MOTOR ELÉTRICO POTÊNCIA DE 5HP, COM COIFA PARA DISCO 10" - MATERIAIS NA OPERAÇÃO. AF_08/2015	H	1	1,49	1,49
COMPOSICAO	91690	SINAPI	SERRA CIRCULAR DE BANCADA COM MOTOR ELÉTRICO POTÊNCIA DE 5HP, COM COIFA PARA DISCO 10" - MANUTENÇÃO. AF_08/2015	H	1	0,06	0,06
COMPOSICAO	91689	SINAPI	SERRA CIRCULAR DE BANCADA COM MOTOR ELÉTRICO POTÊNCIA DE 5HP, COM COIFA PARA DISCO 10" - JUROS. AF_08/2015	H	1	0,01	0,01
COMPOSICAO	91688	SINAPI	SERRA CIRCULAR DE BANCADA COM MOTOR ELÉTRICO POTÊNCIA DE 5HP, COM COIFA PARA DISCO 10" - DEPRECIÇÃO. AF_08/2015	H	1	0,09	0,09
COMPOSICAO	88297	SINAPI	OPERADOR DE MÁQUINAS E EQUIPAMENTOS COM ENCARGOS COMPLEMENTARES	H	1	27,44	27,44
TOTAL SEM BDI - 91692							29,09

CLASSE/TIPO	CÓDIGO	FONTE	DESCRIÇÃO	UNID.	COEF.	P. UNIT. (R\$)	TOTAL (R\$)
CUSTH	93282	SINAPI	GUINCHO ELÉTRICO DE COLUNA, CAPACIDADE 400 KG, COM MOTO FREIO, MOTOR TRIFÁSICO DE 1,25 CV - CHI DIURNO. AF_03/2016	CHI		28,01	
COMPOSICAO	93278	SINAPI	GUINCHO ELÉTRICO DE COLUNA, CAPACIDADE 400 KG, COM MOTO FREIO, MOTOR TRIFÁSICO DE 1,25 CV - JUROS. AF_03/2016	H	1	0,08	0,08
COMPOSICAO	93277	SINAPI	GUINCHO ELÉTRICO DE COLUNA, CAPACIDADE 400 KG, COM MOTO FREIO, MOTOR TRIFÁSICO DE 1,25 CV - DEPRECIÇÃO. AF_03/2016	H	1	0,38	0,38
COMPOSICAO	88295	SINAPI	OPERADOR DE GUINCHO COM ENCARGOS COMPLEMENTARES	H	1	27,55	27,55
TOTAL SEM BDI - 93282							28,01

CLASSE/TIPO	CÓDIGO	FONTE	DESCRIÇÃO	UNID.	COEF.	P. UNIT. (R\$)	TOTAL (R\$)
CUSTH	93281	SINAPI	GUINCHO ELÉTRICO DE COLUNA, CAPACIDADE 400 KG, COM MOTO FREIO, MOTOR TRIFÁSICO DE 1,25 CV - CHP DIURNO. AF_03/2016	CHP		29,22	
COMPOSICAO	93280	SINAPI	GUINCHO ELÉTRICO DE COLUNA, CAPACIDADE 400 KG, COM MOTO FREIO, MOTOR TRIFÁSICO DE 1,25 CV - MATERIAIS NA OPERAÇÃO. AF_03/2016	H	1	0,85	0,85
COMPOSICAO	93279	SINAPI	GUINCHO ELÉTRICO DE COLUNA, CAPACIDADE 400 KG, COM MOTO FREIO, MOTOR TRIFÁSICO DE 1,25 CV - MANUTENÇÃO. AF_03/2016	H	1	0,36	0,36
COMPOSICAO	93278	SINAPI	GUINCHO ELÉTRICO DE COLUNA, CAPACIDADE 400 KG, COM MOTO FREIO, MOTOR TRIFÁSICO DE 1,25 CV - JUROS. AF_03/2016	H	1	0,08	0,08
COMPOSICAO	93277	SINAPI	GUINCHO ELÉTRICO DE COLUNA, CAPACIDADE 400 KG, COM MOTO FREIO, MOTOR TRIFÁSICO DE 1,25 CV - DEPRECIÇÃO. AF_03/2016	H	1	0,38	0,38
COMPOSICAO	88295	SINAPI	OPERADOR DE GUINCHO COM ENCARGOS COMPLEMENTARES	H	1	27,55	27,55
TOTAL SEM BDI - 93281							29,22

CLASSE/TIPO	CÓDIGO	FONTE	DESCRIÇÃO	UNID.	COEF.	P. UNIT. (R\$)	TOTAL (R\$)
LIVR	88323	SINAPI	TELHADISTA COM ENCARGOS COMPLEMENTARES	H		28,49	
COMPOSICAO	95385	SINAPI	CURSO DE CAPACITAÇÃO PARA TELHADISTA (ENCARGOS COMPLEMENTARES) - HORISTA	H	1	0,24	0,24
INSUMO	43483	SINAPI	EPI - FAMILIA CARPINEIRO DE FORMAS - HORISTA (ENCARGOS COMPLEMENTARES - COLETADO CAIXA)	H	1	1,78	1,78
INSUMO	43459	SINAPI	FERRAMENTAS - FAMILIA CARPINEIRO DE FORMAS - HORISTA (ENCARGOS COMPLEMENTARES - COLETADO CAIXA)	H	1	0,45	0,45
INSUMO	37373	SINAPI	SEGURO - HORISTA (COLETADO CAIXA - ENCARGOS COMPLEMENTARES)	H	1	0,11	0,11
INSUMO	37372	SINAPI	EXAMES - HORISTA (COLETADO CAIXA - ENCARGOS COMPLEMENTARES)	H	1	1,42	1,42
INSUMO	37371	SINAPI	TRANSPORTE - HORISTA (COLETADO CAIXA - ENCARGOS COMPLEMENTARES)	H	1	0,48	0,48
INSUMO	37370	SINAPI	ALIMENTAÇÃO - HORISTA (COLETADO CAIXA - ENCARGOS COMPLEMENTARES)	H	1	2,49	2,49
INSUMO	12869	SINAPI	TELHADOR / TELHADISTA (HORISTA)	H	1	21,52	21,52
TOTAL SEM BDI - 88323							28,49

CLASSE/TIPO	CÓDIGO	FONTE	DESCRIÇÃO	UNID.	COEF.	P. UNIT. (R\$)	TOTAL (R\$)
CUSTH	89273	SINAPI	GUINDASTE HIDRÁULICO AUTOPROPULIDO, COM LANÇA TELESÓPICA 28,80 M, CAPACIDADE MÁXIMA 30 T, POTÊNCIA 97 KW, TRAÇÃO 4 X 4 - CHI DIURNO. AF_11/2014	CHI		113,42	
COMPOSICAO	89269	SINAPI	GUINDASTE HIDRÁULICO AUTOPROPULIDO, COM LANÇA TELESÓPICA 28,80 M, CAPACIDADE MÁXIMA 30 T, POTÊNCIA 97 KW, TRAÇÃO 4 X 4 - IMPOSTOS E SEGUROS. AF_11/2014	H	1	7,44	7,44
COMPOSICAO	89268	SINAPI	GUINDASTE HIDRÁULICO AUTOPROPULIDO, COM LANÇA TELESÓPICA 28,80 M, CAPACIDADE MÁXIMA 30 T, POTÊNCIA 97 KW, TRAÇÃO 4 X 4 - JUROS. AF_11/2014	H	1	18,40	18,40
COMPOSICAO	89267	SINAPI	GUINDASTE HIDRÁULICO AUTOPROPULIDO, COM LANÇA TELESÓPICA 28,80 M, CAPACIDADE MÁXIMA 30 T, POTÊNCIA 97 KW, TRAÇÃO 4 X 4 - DEPRECIÇÃO. AF_11/2014	H	1	52,21	52,21
COMPOSICAO	88296	SINAPI	OPERADOR DE GUINDASTE COM ENCARGOS COMPLEMENTARES	H	1	35,37	35,37
TOTAL SEM BDI - 89273							113,42

CLASSE/TIPO	CÓDIGO	FONTE	DESCRIÇÃO	UNID.	COEF.	P. UNIT. (R\$)	TOTAL (R\$)
CUSTH	89272	SINAPI	GUINDASTE HIDRÁULICO AUTOPROPULIDO, COM LANÇA TELESÓPICA 28,80 M, CAPACIDADE MÁXIMA 30 T, POTÊNCIA 97 KW, TRAÇÃO 4 X 4 - CHP DIURNO. AF_11/2014	CHP		226,70	

PREFEITURA MUNICIPAL DE VERA MENDES - PI
REFORMA E AMPLIAÇÃO DA U. E. MANOEL RAIMUNDO DE SOUSA, NA LOCALIDADE RECANTO, ZONA RURAL DO MUNICÍPIO DE VERA MENDES - PI.
PLANILHA DE COMPOSIÇÕES UNITÁRIAS AUXILIARES - NÍVEL 2

DATA BASE: SINAPI PI 01/2026, SEINFRA CE 28, ORSE SE 12/2025, SEM DESONERAÇÃO						LEIS SOCIAIS (%):	113,78	BDI (%):	24,45
COMPOSICAO	89271	SINAPI	GUINDASTE HIDRÁULICO AUTOPROPELIDO, COM LANÇA TELESCÓPICA 28,80 M, CAPACIDADE MÁXIMA 30 T, POTÊNCIA 97 KW, TRAÇÃO 4 X 4 - MATERIAIS NA OPERAÇÃO. AF_11/2014	H	1	29,34	29,34		
COMPOSICAO	89270	SINAPI	GUINDASTE HIDRÁULICO AUTOPROPELIDO, COM LANÇA TELESCÓPICA 28,80 M, CAPACIDADE MÁXIMA 30 T, POTÊNCIA 97 KW, TRAÇÃO 4 X 4 - MANUTENÇÃO. AF_11/2014	H	1	83,94	83,94		
COMPOSICAO	89269	SINAPI	GUINDASTE HIDRÁULICO AUTOPROPELIDO, COM LANÇA TELESCÓPICA 28,80 M, CAPACIDADE MÁXIMA 30 T, POTÊNCIA 97 KW, TRAÇÃO 4 X 4 - IMPOSTOS E SEGUROS. AF_11/2014	H	1	7,44	7,44		
COMPOSICAO	89268	SINAPI	GUINDASTE HIDRÁULICO AUTOPROPELIDO, COM LANÇA TELESCÓPICA 28,80 M, CAPACIDADE MÁXIMA 30 T, POTÊNCIA 97 KW, TRAÇÃO 4 X 4 - JUROS. AF_11/2014	H	1	18,40	18,40		
COMPOSICAO	89267	SINAPI	GUINDASTE HIDRÁULICO AUTOPROPELIDO, COM LANÇA TELESCÓPICA 28,80 M, CAPACIDADE MÁXIMA 30 T, POTÊNCIA 97 KW, TRAÇÃO 4 X 4 - DEPRECIÇÃO. AF_11/2014	H	1	52,21	52,21		
COMPOSICAO	88296	SINAPI	OPERADOR DE GUINDASTE COM ENCARGOS COMPLEMENTARES	H	1	35,37	35,37		
TOTAL SEM BDI - 89272								226,70	
CLASSE/TIPO	CÓDIGO	FONTE	DESCRIÇÃO	UNID.	COEF.	P. UNIT. (R\$)	TOTAL (R\$)		
LIVR	95309	SINAPI	CURSO DE CAPACITAÇÃO PARA AJUDANTE DE CARPINTEIRO (ENCARGOS COMPLEMENTARES) - HORISTA	H		0,24			
INSUMO	6117	SINAPI	CARPINTEIRO AUXILIAR (HORISTA)	H	0,01476	16,69	0,24		
TOTAL SEM BDI - 95309								0,24	
CLASSE/TIPO	CÓDIGO	FONTE	DESCRIÇÃO	UNID.	COEF.	P. UNIT. (R\$)	TOTAL (R\$)		
LIVR	95372	SINAPI	CURSO DE CAPACITAÇÃO PARA PINTOR (ENCARGOS COMPLEMENTARES) - HORISTA	H		0,32			
INSUMO	4783	SINAPI	PINTOR (HORISTA)	H	0,01476	21,80	0,32		
TOTAL SEM BDI - 95372								0,32	
CLASSE/TIPO	CÓDIGO	FONTE	DESCRIÇÃO	UNID.	COEF.	P. UNIT. (R\$)	TOTAL (R\$)		
DEPR	93278	SINAPI	GUINCHO ELÉTRICO DE COLUNA, CAPACIDADE 400 KG, COM MOTO FREIO, MOTOR TRIFÁSICO DE 1,25 CV - JUROS. AF_03/2016	H		0,08			
INSUMO	36487	SINAPI	GUINCHO ELÉTRICO DE COLUNA, CAPACIDADE 400 KG, COM MOTO FREIO, MOTOR TRIFÁSICO DE 1,25 CV	UN	0,0000148	6.050,16	0,08		
TOTAL SEM BDI - 93278								0,08	
CLASSE/TIPO	CÓDIGO	FONTE	DESCRIÇÃO	UNID.	COEF.	P. UNIT. (R\$)	TOTAL (R\$)		
DEPR	93277	SINAPI	GUINCHO ELÉTRICO DE COLUNA, CAPACIDADE 400 KG, COM MOTO FREIO, MOTOR TRIFÁSICO DE 1,25 CV - DEPRECIÇÃO. AF_03/2016	H		0,38			
INSUMO	36487	SINAPI	GUINCHO ELÉTRICO DE COLUNA, CAPACIDADE 400 KG, COM MOTO FREIO, MOTOR TRIFÁSICO DE 1,25 CV	UN	0,000064	6.050,16	0,38		
TOTAL SEM BDI - 93277								0,38	
CLASSE/TIPO	CÓDIGO	FONTE	DESCRIÇÃO	UNID.	COEF.	P. UNIT. (R\$)	TOTAL (R\$)		
LIVR	88295	SINAPI	OPERADOR DE GUINCHO COM ENCARGOS COMPLEMENTARES	H		27,55			
COMPOSICAO	95358	SINAPI	CURSO DE CAPACITAÇÃO PARA OPERADOR DE GUINCHO (ENCARGOS COMPLEMENTARES) - HORISTA	H	1	0,35	0,35		
INSUMO	43488	SINAPI	EPI - FAMILIA OPERADOR ESCAVADEIRA - HORISTA (ENCARGOS COMPLEMENTARES - COLETADO CAIXA)	H	1	1,13	1,13		
INSUMO	43464	SINAPI	FERRAMENTAS - FAMILIA OPERADOR ESCAVADEIRA - HORISTA (ENCARGOS COMPLEMENTARES - COLETADO CAIXA)	H	1	0,05	0,05		
INSUMO	37373	SINAPI	SEGURO - HORISTA (COLETADO CAIXA - ENCARGOS COMPLEMENTARES)	H	1	0,11	0,11		
INSUMO	37372	SINAPI	EXAMES - HORISTA (COLETADO CAIXA - ENCARGOS COMPLEMENTARES)	H	1	1,42	1,42		
INSUMO	37371	SINAPI	TRANSPORTE - HORISTA (COLETADO CAIXA - ENCARGOS COMPLEMENTARES)	H	1	0,48	0,48		
INSUMO	37370	SINAPI	ALIMENTACAO - HORISTA (COLETADO CAIXA - ENCARGOS COMPLEMENTARES)	H	1	2,49	2,49		
INSUMO	4253	SINAPI	OPERADOR DE GUINCHO OU GUINCHEIRO (HORISTA)	H	1	21,52	21,52		
TOTAL SEM BDI - 88295								27,55	
CLASSE/TIPO	CÓDIGO	FONTE	DESCRIÇÃO	UNID.	COEF.	P. UNIT. (R\$)	TOTAL (R\$)		
DEPR	93280	SINAPI	GUINCHO ELÉTRICO DE COLUNA, CAPACIDADE 400 KG, COM MOTO FREIO, MOTOR TRIFÁSICO DE 1,25 CV - MATERIAIS NA OPERAÇÃO. AF_03/2016	H		0,85			
INSUMO	2705	SINAPI	ENERGIA ELETRICA ATE 2000 KWH INDUSTRIAL, SEM DEMANDA	KWH	0,78	1,10	0,85		
TOTAL SEM BDI - 93280								0,85	
CLASSE/TIPO	CÓDIGO	FONTE	DESCRIÇÃO	UNID.	COEF.	P. UNIT. (R\$)	TOTAL (R\$)		
DEPR	93279	SINAPI	GUINCHO ELÉTRICO DE COLUNA, CAPACIDADE 400 KG, COM MOTO FREIO, MOTOR TRIFÁSICO DE 1,25 CV - MANUTENÇÃO. AF_03/2016	H		0,36			
INSUMO	36487	SINAPI	GUINCHO ELÉTRICO DE COLUNA, CAPACIDADE 400 KG, COM MOTO FREIO, MOTOR TRIFÁSICO DE 1,25 CV	UN	0,00006	6.050,16	0,36		
TOTAL SEM BDI - 93279								0,36	
CLASSE/TIPO	CÓDIGO	FONTE	DESCRIÇÃO	UNID.	COEF.	P. UNIT. (R\$)	TOTAL (R\$)		
CUSTH	88392	SINAPI	MISTURADOR DE ARGAMASSA, EIXO HORIZONTAL, CAPACIDADE DE MISTURA 300 KG, MOTOR ELÉTRICO POTÊNCIA 5 CV - CHI DIURNO. AF_05/2023	CHI		1,42			
COMPOSICAO	88389	SINAPI	MISTURADOR DE ARGAMASSA, EIXO HORIZONTAL, CAPACIDADE DE MISTURA 300 KG, MOTOR ELÉTRICO POTÊNCIA 5 CV - JUROS. AF_05/2023	H	1	0,26	0,26		
COMPOSICAO	88387	SINAPI	MISTURADOR DE ARGAMASSA, EIXO HORIZONTAL, CAPACIDADE DE MISTURA 300 KG, MOTOR ELÉTRICO POTÊNCIA 5 CV - DEPRECIÇÃO. AF_05/2023	H	1	1,16	1,16		
TOTAL SEM BDI - 88392								1,42	

PREFEITURA MUNICIPAL DE VERA MENDES - PI
REFORMA E AMPLIAÇÃO DA U. E. MANOEL RAIMUNDO DE SOUSA, NA LOCALIDADE RECANTO, ZONA RURAL DO MUNICÍPIO DE VERA MENDES - PI.
PLANILHA DE COMPOSIÇÕES UNITÁRIAS AUXILIARES - NÍVEL 2

DATA BASE: SINAPI PI 01/2026, SEINFRA CE 28, ORSE SE 12/2025, SEM DESONERAÇÃO

LEIS SOCIAIS (%): 113,78

BDI (%): 24,45

CLASSE/TIPO	CÓDIGO	FONTE	DESCRIÇÃO	UNID.	COEF.	P. UNIT. (R\$)	TOTAL (R\$)
CUSTH	88386	SINAPI	MISTURADOR DE ARGAMASSA, EIXO HORIZONTAL, CAPACIDADE DE MISTURA 300 KG, MOTOR ELÉTRICO POTÊNCIA 5 CV - CHP DIURNO. AF_05/2023	CHP		6,13	
COMPOSICAO	88391	SINAPI	MISTURADOR DE ARGAMASSA, EIXO HORIZONTAL, CAPACIDADE DE MISTURA 300 KG, MOTOR ELÉTRICO POTÊNCIA 5 CV - MATERIAIS NA OPERAÇÃO. AF_05/2023	H	1	3,44	3,44
COMPOSICAO	88390	SINAPI	MISTURADOR DE ARGAMASSA, EIXO HORIZONTAL, CAPACIDADE DE MISTURA 300 KG, MOTOR ELÉTRICO POTÊNCIA 5 CV - MANUTENÇÃO. AF_05/2023	H	1	1,27	1,27
COMPOSICAO	88389	SINAPI	MISTURADOR DE ARGAMASSA, EIXO HORIZONTAL, CAPACIDADE DE MISTURA 300 KG, MOTOR ELÉTRICO POTÊNCIA 5 CV - JUROS. AF_05/2023	H	1	0,26	0,26
COMPOSICAO	88387	SINAPI	MISTURADOR DE ARGAMASSA, EIXO HORIZONTAL, CAPACIDADE DE MISTURA 300 KG, MOTOR ELÉTRICO POTÊNCIA 5 CV - DEPRECIÇÃO. AF_05/2023	H	1	1,16	1,16
TOTAL SEM BDI - 88386							6,13

CLASSE/TIPO	CÓDIGO	FONTE	DESCRIÇÃO	UNID.	COEF.	P. UNIT. (R\$)	TOTAL (R\$)
DEPR	91689	SINAPI	SERRA CIRCULAR DE BANCADA COM MOTOR ELÉTRICO POTÊNCIA DE 5HP, COM COIFA PARA DISCO 10" - JUROS. AF_08/2015	H		0,01	
INSUMO	14618	SINAPI	SERRA CIRCULAR DE BANCADA COM MOTOR ELÉTRICO, POTENCIA DE *1600* W, PARA DISCO DE DIAMETRO DE 10" (250 MM)	UN	0,0000148	1.252,51	0,01
TOTAL SEM BDI - 91689							0,01

CLASSE/TIPO	CÓDIGO	FONTE	DESCRIÇÃO	UNID.	COEF.	P. UNIT. (R\$)	TOTAL (R\$)
DEPR	91688	SINAPI	SERRA CIRCULAR DE BANCADA COM MOTOR ELÉTRICO POTÊNCIA DE 5HP, COM COIFA PARA DISCO 10" - DEPRECIÇÃO. AF_08/2015	H		0,09	
INSUMO	14618	SINAPI	SERRA CIRCULAR DE BANCADA COM MOTOR ELÉTRICO, POTENCIA DE *1600* W, PARA DISCO DE DIAMETRO DE 10" (250 MM)	UN	0,000072	1.252,51	0,09
TOTAL SEM BDI - 91688							0,09

CLASSE/TIPO	CÓDIGO	FONTE	DESCRIÇÃO	UNID.	COEF.	P. UNIT. (R\$)	TOTAL (R\$)
LIVR	88297	SINAPI	OPERADOR DE MÁQUINAS E EQUIPAMENTOS COM ENCARGOS COMPLEMENTARES	H		27,44	
COMPOSICAO	95360	SINAPI	CURSO DE CAPACITAÇÃO PARA OPERADOR DE MÁQUINAS E EQUIPAMENTOS (ENCARGOS COMPLEMENTARES) - HORISTA	H	1	0,24	0,24
INSUMO	43488	SINAPI	EPI - FAMILIA OPERADOR ESCAVADEIRA - HORISTA (ENCARGOS COMPLEMENTARES - COLETADO CAIXA)	H	1	1,13	1,13
INSUMO	43464	SINAPI	FERRAMENTAS - FAMILIA OPERADOR ESCAVADEIRA - HORISTA (ENCARGOS COMPLEMENTARES - COLETADO CAIXA)	H	1	0,05	0,05
INSUMO	37373	SINAPI	SEGURO - HORISTA (COLETADO CAIXA - ENCARGOS COMPLEMENTARES)	H	1	0,11	0,11
INSUMO	37372	SINAPI	EXAMES - HORISTA (COLETADO CAIXA - ENCARGOS COMPLEMENTARES)	H	1	1,42	1,42
INSUMO	37371	SINAPI	TRANSPORTE - HORISTA (COLETADO CAIXA - ENCARGOS COMPLEMENTARES)	H	1	0,48	0,48
INSUMO	37370	SINAPI	ALIMENTAÇÃO - HORISTA (COLETADO CAIXA - ENCARGOS COMPLEMENTARES)	H	1	2,49	2,49
INSUMO	4230	SINAPI	OPERADOR DE MÁQUINAS E TRATORES DIVERSOS - TERRAPLANAGEM (HORISTA)	H	1	21,52	21,52
TOTAL SEM BDI - 88297							27,44

CLASSE/TIPO	CÓDIGO	FONTE	DESCRIÇÃO	UNID.	COEF.	P. UNIT. (R\$)	TOTAL (R\$)
DEPR	91691	SINAPI	SERRA CIRCULAR DE BANCADA COM MOTOR ELÉTRICO POTÊNCIA DE 5HP, COM COIFA PARA DISCO 10" - MATERIAIS NA OPERAÇÃO. AF_08/2015	H		1,49	
INSUMO	2705	SINAPI	ENERGIA ELETRICA ATE 2000 KWH INDUSTRIAL, SEM DEMANDA	KWH	1,36	1,10	1,49
TOTAL SEM BDI - 91691							1,49

CLASSE/TIPO	CÓDIGO	FONTE	DESCRIÇÃO	UNID.	COEF.	P. UNIT. (R\$)	TOTAL (R\$)
DEPR	91690	SINAPI	SERRA CIRCULAR DE BANCADA COM MOTOR ELÉTRICO POTÊNCIA DE 5HP, COM COIFA PARA DISCO 10" - MANUTENÇÃO. AF_08/2015	H		0,06	
INSUMO	14618	SINAPI	SERRA CIRCULAR DE BANCADA COM MOTOR ELÉTRICO, POTENCIA DE *1600* W, PARA DISCO DE DIAMETRO DE 10" (250 MM)	UN	0,00005	1.252,51	0,06
TOTAL SEM BDI - 91690							0,06

CLASSE/TIPO	CÓDIGO	FONTE	DESCRIÇÃO	UNID.	COEF.	P. UNIT. (R\$)	TOTAL (R\$)
LIVR	95341	SINAPI	CURSO DE CAPACITAÇÃO PARA MARMORISTA/GRANITEIRO (ENCARGOS COMPLEMENTARES) - HORISTA	H		0,32	
INSUMO	4755	SINAPI	MARMORISTA / GRANITEIRO (HORISTA)	H	0,01476	21,74	0,32
TOTAL SEM BDI - 95341							0,32

CLASSE/TIPO	CÓDIGO	FONTE	DESCRIÇÃO	UNID.	COEF.	P. UNIT. (R\$)	TOTAL (R\$)
LIVR	95324	SINAPI	CURSO DE CAPACITAÇÃO PARA AZULEJISTA OU LADRILHEIRO (ENCARGOS COMPLEMENTARES) - HORISTA	H		0,32	
INSUMO	4760	SINAPI	AZULEJISTA OU LADRILHEIRO (HORISTA)	H	0,01476	21,80	0,32
TOTAL SEM BDI - 95324							0,32

CLASSE/TIPO	CÓDIGO	FONTE	DESCRIÇÃO	UNID.	COEF.	P. UNIT. (R\$)	TOTAL (R\$)
LIVR	95337	SINAPI	CURSO DE CAPACITAÇÃO PARA GESSEIRO (ENCARGOS COMPLEMENTARES) - HORISTA	H		0,24	
INSUMO	12872	SINAPI	GESSEIRO (HORISTA)	H	0,01154	21,05	0,24
TOTAL SEM BDI - 95337							0,24

CLASSE/TIPO	CÓDIGO	FONTE	DESCRIÇÃO	UNID.	COEF.	P. UNIT. (R\$)	TOTAL (R\$)
LIVR	95332	SINAPI	CURSO DE CAPACITAÇÃO PARA ELETRICISTA (ENCARGOS COMPLEMENTARES) - HORISTA	H		0,81	
INSUMO	2436	SINAPI	ELETRICISTA (HORISTA)	H	0,03732	21,80	0,81
TOTAL SEM BDI - 95332							0,81

PREFEITURA MUNICIPAL DE VERA MENDES - PI
REFORMA E AMPLIAÇÃO DA U. E. MANOEL RAIMUNDO DE SOUSA, NA LOCALIDADE RECANTO, ZONA RURAL DO MUNICÍPIO DE VERA MENDES - PI.
PLANILHA DE COMPOSIÇÕES UNITÁRIAS AUXILIARES - NÍVEL 2

DATA BASE: SINAPI PI 01/2026, SEINFRA CE 28, ORSE SE 12/2025, SEM DESONERAÇÃO

LEIS SOCIAIS (%): 113,78

BDI (%): 24,45

CLASSE/TIPO	CÓDIGO	FONTE	DESCRIÇÃO	UNID.	COEF.	P. UNIT. (R\$)	TOTAL (R\$)
LIVR	95316	SINAPI	CURSO DE CAPACITAÇÃO PARA AUXILIAR DE ELETRICISTA (ENCARGOS COMPLEMENTARES) - HORISTA	H		0,62	
INSUMO	247	SINAPI	AJUDANTE DE ELETRICISTA (HORISTA)	H	0,03732	16,69	0,62
TOTAL SEM BDI - 95316							0,62

CLASSE/TIPO	CÓDIGO	FONTE	DESCRIÇÃO	UNID.	COEF.	P. UNIT. (R\$)	TOTAL (R\$)
LIVR	88267	SINAPI	ENCANADOR OU BOMBEIRO HIDRÁULICO COM ENCARGOS COMPLEMENTARES	H		28,79	
COMPOSICAO	95335	SINAPI	CURSO DE CAPACITAÇÃO PARA ENCANADOR OU BOMBEIRO HIDRÁULICO (ENCARGOS COMPLEMENTARES) - HORISTA	H	1	0,39	0,39
INSUMO	43485	SINAPI	EPI - FAMILIA ENCANADOR - HORISTA (ENCARGOS COMPLEMENTARES - COLETADO CAIXA)	H	1	1,52	1,52
INSUMO	43461	SINAPI	FERRAMENTAS - FAMILIA ENCANADOR - HORISTA (ENCARGOS COMPLEMENTARES - COLETADO CAIXA)	H	1	0,58	0,58
INSUMO	37373	SINAPI	SEGURO - HORISTA (COLETADO CAIXA - ENCARGOS COMPLEMENTARES)	H	1	0,11	0,11
INSUMO	37372	SINAPI	EXAMES - HORISTA (COLETADO CAIXA - ENCARGOS COMPLEMENTARES)	H	1	1,42	1,42
INSUMO	37371	SINAPI	TRANSPORTE - HORISTA (COLETADO CAIXA - ENCARGOS COMPLEMENTARES)	H	1	0,48	0,48
INSUMO	37370	SINAPI	ALIMENTACAO - HORISTA (COLETADO CAIXA - ENCARGOS COMPLEMENTARES)	H	1	2,49	2,49
INSUMO	2696	SINAPI	ENCANADOR OU BOMBEIRO HIDRAULICO (HORISTA)	H	1	21,80	21,80
TOTAL SEM BDI - 88267							28,79

CLASSE/TIPO	CÓDIGO	FONTE	DESCRIÇÃO	UNID.	COEF.	P. UNIT. (R\$)	TOTAL (R\$)
LIVR	88248	SINAPI	AUXILIAR DE ENCANADOR OU BOMBEIRO HIDRÁULICO COM ENCARGOS COMPLEMENTARES	H		23,59	
COMPOSICAO	95317	SINAPI	CURSO DE CAPACITAÇÃO PARA AUXILIAR DE ENCANADOR OU BOMBEIRO HIDRÁULICO (ENCARGOS COMPLEMENTARES) - HORISTA	H	1	0,30	0,30
INSUMO	43485	SINAPI	EPI - FAMILIA ENCANADOR - HORISTA (ENCARGOS COMPLEMENTARES - COLETADO CAIXA)	H	1	1,52	1,52
INSUMO	43461	SINAPI	FERRAMENTAS - FAMILIA ENCANADOR - HORISTA (ENCARGOS COMPLEMENTARES - COLETADO CAIXA)	H	1	0,58	0,58
INSUMO	37373	SINAPI	SEGURO - HORISTA (COLETADO CAIXA - ENCARGOS COMPLEMENTARES)	H	1	0,11	0,11
INSUMO	37372	SINAPI	EXAMES - HORISTA (COLETADO CAIXA - ENCARGOS COMPLEMENTARES)	H	1	1,42	1,42
INSUMO	37371	SINAPI	TRANSPORTE - HORISTA (COLETADO CAIXA - ENCARGOS COMPLEMENTARES)	H	1	0,48	0,48
INSUMO	37370	SINAPI	ALIMENTACAO - HORISTA (COLETADO CAIXA - ENCARGOS COMPLEMENTARES)	H	1	2,49	2,49
INSUMO	246	SINAPI	AUXILIAR DE ENCANADOR OU BOMBEIRO HIDRAULICO (HORISTA)	H	1	16,69	16,69
TOTAL SEM BDI - 88248							23,59

CLASSE/TIPO	CÓDIGO	FONTE	DESCRIÇÃO	UNID.	COEF.	P. UNIT. (R\$)	TOTAL (R\$)
LIVR	88264	SINAPI	ELETRICISTA COM ENCARGOS COMPLEMENTARES	H		30,09	
COMPOSICAO	95332	SINAPI	CURSO DE CAPACITAÇÃO PARA ELETRICISTA (ENCARGOS COMPLEMENTARES) - HORISTA	H	1	0,81	0,81
INSUMO	43484	SINAPI	EPI - FAMILIA ELETRICISTA - HORISTA (ENCARGOS COMPLEMENTARES - COLETADO CAIXA)	H	1	1,69	1,69
INSUMO	43460	SINAPI	FERRAMENTAS - FAMILIA ELETRICISTA - HORISTA (ENCARGOS COMPLEMENTARES - COLETADO CAIXA)	H	1	1,29	1,29
INSUMO	37373	SINAPI	SEGURO - HORISTA (COLETADO CAIXA - ENCARGOS COMPLEMENTARES)	H	1	0,11	0,11
INSUMO	37372	SINAPI	EXAMES - HORISTA (COLETADO CAIXA - ENCARGOS COMPLEMENTARES)	H	1	1,42	1,42
INSUMO	37371	SINAPI	TRANSPORTE - HORISTA (COLETADO CAIXA - ENCARGOS COMPLEMENTARES)	H	1	0,48	0,48
INSUMO	37370	SINAPI	ALIMENTACAO - HORISTA (COLETADO CAIXA - ENCARGOS COMPLEMENTARES)	H	1	2,49	2,49
INSUMO	2436	SINAPI	ELETRICISTA (HORISTA)	H	1	21,80	21,80
TOTAL SEM BDI - 88264							30,09

CLASSE/TIPO	CÓDIGO	FONTE	DESCRIÇÃO	UNID.	COEF.	P. UNIT. (R\$)	TOTAL (R\$)
LIVR	88247	SINAPI	AUXILIAR DE ELETRICISTA COM ENCARGOS COMPLEMENTARES	H		24,79	
COMPOSICAO	95316	SINAPI	CURSO DE CAPACITAÇÃO PARA AUXILIAR DE ELETRICISTA (ENCARGOS COMPLEMENTARES) - HORISTA	H	1	0,62	0,62
INSUMO	43484	SINAPI	EPI - FAMILIA ELETRICISTA - HORISTA (ENCARGOS COMPLEMENTARES - COLETADO CAIXA)	H	1	1,69	1,69
INSUMO	43460	SINAPI	FERRAMENTAS - FAMILIA ELETRICISTA - HORISTA (ENCARGOS COMPLEMENTARES - COLETADO CAIXA)	H	1	1,29	1,29
INSUMO	37373	SINAPI	SEGURO - HORISTA (COLETADO CAIXA - ENCARGOS COMPLEMENTARES)	H	1	0,11	0,11
INSUMO	37372	SINAPI	EXAMES - HORISTA (COLETADO CAIXA - ENCARGOS COMPLEMENTARES)	H	1	1,42	1,42
INSUMO	37371	SINAPI	TRANSPORTE - HORISTA (COLETADO CAIXA - ENCARGOS COMPLEMENTARES)	H	1	0,48	0,48
INSUMO	37370	SINAPI	ALIMENTACAO - HORISTA (COLETADO CAIXA - ENCARGOS COMPLEMENTARES)	H	1	2,49	2,49
INSUMO	247	SINAPI	AJUDANTE DE ELETRICISTA (HORISTA)	H	1	16,69	16,69
TOTAL SEM BDI - 88247							24,79

CLASSE/TIPO	CÓDIGO	FONTE	DESCRIÇÃO	UNID.	COEF.	P. UNIT. (R\$)	TOTAL (R\$)
LIVR	95317	SINAPI	CURSO DE CAPACITAÇÃO PARA AUXILIAR DE ENCANADOR OU BOMBEIRO HIDRÁULICO (ENCARGOS COMPLEMENTARES) - HORISTA	H		0,30	
INSUMO	246	SINAPI	AUXILIAR DE ENCANADOR OU BOMBEIRO HIDRAULICO (HORISTA)	H	0,01798	16,69	0,30
TOTAL SEM BDI - 95317							0,30

CLASSE/TIPO	CÓDIGO	FONTE	DESCRIÇÃO	UNID.	COEF.	P. UNIT. (R\$)	TOTAL (R\$)
CUSTH	91533	SINAPI	COMPACTADOR DE SOLOS DE PERCUSSÃO (SOQUETE) COM MOTOR A GASOLINA 4 TEMPOS, POTÊNCIA 4 CV - CHP DIURNO. AF_08/2015	CHP		35,79	

PREFEITURA MUNICIPAL DE VERA MENDES - PI
REFORMA E AMPLIAÇÃO DA U. E. MANOEL RAIMUNDO DE SOUSA, NA LOCALIDADE RECANTO, ZONA RURAL DO MUNICÍPIO DE VERA MENDES - PI.
PLANILHA DE COMPOSIÇÕES UNITÁRIAS AUXILIARES - NÍVEL 2

DATA BASE: SINAPI PI 01/2026, SEINFRA CE 28, ORSE SE 12/2025, SEM DESONERAÇÃO						LEIS SOCIAIS (%):	113,78	BDI (%):	24,45
COMPOSICAO	91532	SINAPI	COMPACTADOR DE SOLOS DE PERCUSSÃO (SOQUETE) COM MOTOR A GASOLINA 4 TEMPOS, POTÊNCIA 4 CV - MATERIAIS NA OPERAÇÃO. AF_08/2015	H	1	6,08	6,08		
COMPOSICAO	91531	SINAPI	COMPACTADOR DE SOLOS DE PERCUSSÃO (SOQUETE) COM MOTOR A GASOLINA 4 TEMPOS, POTÊNCIA 4 CV - MANUTENÇÃO. AF_08/2015	H	1	1,13	1,13		
COMPOSICAO	91530	SINAPI	COMPACTADOR DE SOLOS DE PERCUSSÃO (SOQUETE) COM MOTOR A GASOLINA 4 TEMPOS, POTÊNCIA 4 CV - JUROS. AF_08/2015	H	1	0,24	0,24		
COMPOSICAO	91529	SINAPI	COMPACTADOR DE SOLOS DE PERCUSSÃO (SOQUETE) COM MOTOR A GASOLINA 4 TEMPOS, POTÊNCIA 4 CV - DEPRECIÇÃO. AF_08/2015	H	1	0,90	0,90		
COMPOSICAO	88297	SINAPI	OPERADOR DE MÁQUINAS E EQUIPAMENTOS COM ENCARGOS COMPLEMENTARES	H	1	27,44	27,44		
TOTAL SEM BDI - 91533								35,79	

CLASSE/TIPO	CÓDIGO	FONTE	DESCRIÇÃO	UNID.	COEF.	P. UNIT. (R\$)	TOTAL (R\$)	
LIVR	88274	SINAPI	MARMORISTA/GRANITEIRO COM ENCARGOS COMPLEMENTARES	H		29,27		
COMPOSICAO	95341	SINAPI	CURSO DE CAPACITAÇÃO PARA MARMORISTA/GRANITEIRO (ENCARGOS COMPLEMENTARES) - HORISTA	H	1	0,32	0,32	
INSUMO	43489	SINAPI	EPI - FAMILIA PEDREIRO - HORISTA (ENCARGOS COMPLEMENTARES - COLETADO CAIXA)	H	1	1,81	1,81	
INSUMO	43465	SINAPI	FERRAMENTAS - FAMILIA PEDREIRO - HORISTA (ENCARGOS COMPLEMENTARES - COLETADO CAIXA)	H	1	0,90	0,90	
INSUMO	37373	SINAPI	SEGURO - HORISTA (COLETADO CAIXA - ENCARGOS COMPLEMENTARES)	H	1	0,11	0,11	
INSUMO	37372	SINAPI	EXAMES - HORISTA (COLETADO CAIXA - ENCARGOS COMPLEMENTARES)	H	1	1,42	1,42	
INSUMO	37371	SINAPI	TRANSPORTE - HORISTA (COLETADO CAIXA - ENCARGOS COMPLEMENTARES)	H	1	0,48	0,48	
INSUMO	37370	SINAPI	ALIMENTAÇÃO - HORISTA (COLETADO CAIXA - ENCARGOS COMPLEMENTARES)	H	1	2,49	2,49	
INSUMO	4755	SINAPI	MARMORISTA / GRANITEIRO (HORISTA)	H	1	21,74	21,74	
TOTAL SEM BDI - 88274								29,27

CLASSE/TIPO	CÓDIGO	FONTE	DESCRIÇÃO	UNID.	COEF.	P. UNIT. (R\$)	TOTAL (R\$)	
DEPR	91532	SINAPI	COMPACTADOR DE SOLOS DE PERCUSSÃO (SOQUETE) COM MOTOR A GASOLINA 4 TEMPOS, POTÊNCIA 4 CV - MATERIAIS NA OPERAÇÃO. AF_08/2015	H		6,08		
INSUMO	4222	SINAPI	GASOLINA COMUM	L	1,03	5,91	6,08	
TOTAL SEM BDI - 91532								6,08

CLASSE/TIPO	CÓDIGO	FONTE	DESCRIÇÃO	UNID.	COEF.	P. UNIT. (R\$)	TOTAL (R\$)	
DEPR	91531	SINAPI	COMPACTADOR DE SOLOS DE PERCUSSÃO (SOQUETE) COM MOTOR A GASOLINA 4 TEMPOS, POTÊNCIA 4 CV - MANUTENÇÃO. AF_08/2015	H		1,13		
INSUMO	13458	SINAPI	COMPACTADOR DE SOLOS DE PERCURSAO (SOQUETE) COM MOTOR A GASOLINA 4 TEMPOS DE 4 HP (4 CV)	UN	0,0000667	17.019,08	1,13	
TOTAL SEM BDI - 91531								1,13

CLASSE/TIPO	CÓDIGO	FONTE	DESCRIÇÃO	UNID.	COEF.	P. UNIT. (R\$)	TOTAL (R\$)	
DEPR	91530	SINAPI	COMPACTADOR DE SOLOS DE PERCUSSÃO (SOQUETE) COM MOTOR A GASOLINA 4 TEMPOS, POTÊNCIA 4 CV - JUROS. AF_08/2015	H		0,24		
INSUMO	13458	SINAPI	COMPACTADOR DE SOLOS DE PERCURSAO (SOQUETE) COM MOTOR A GASOLINA 4 TEMPOS DE 4 HP (4 CV)	UN	0,0000143	17.019,08	0,24	
TOTAL SEM BDI - 91530								0,24

CLASSE/TIPO	CÓDIGO	FONTE	DESCRIÇÃO	UNID.	COEF.	P. UNIT. (R\$)	TOTAL (R\$)	
DEPR	91529	SINAPI	COMPACTADOR DE SOLOS DE PERCUSSÃO (SOQUETE) COM MOTOR A GASOLINA 4 TEMPOS, POTÊNCIA 4 CV - DEPRECIÇÃO. AF_08/2015	H		0,90		
INSUMO	13458	SINAPI	COMPACTADOR DE SOLOS DE PERCURSAO (SOQUETE) COM MOTOR A GASOLINA 4 TEMPOS DE 4 HP (4 CV)	UN	0,0000533	17.019,08	0,90	
TOTAL SEM BDI - 91529								0,90

CLASSE/TIPO	CÓDIGO	FONTE	DESCRIÇÃO	UNID.	COEF.	P. UNIT. (R\$)	TOTAL (R\$)	
DEPR	89277	SINAPI	BETONEIRA CAPACIDADE NOMINAL DE 600 L, CAPACIDADE DE MISTURA 440 L, MOTOR A DIESEL POTÊNCIA 10 CV, COM CARREGADOR - MATERIAIS NA OPERAÇÃO. AF_05/2023	H		8,47		
INSUMO	4221	SINAPI	OLEO DIESEL COMBUSTIVEL COMUM METROPOLITANO S-10 OU S-500	L	1,4	6,05	8,47	
TOTAL SEM BDI - 89277								8,47

CLASSE/TIPO	CÓDIGO	FONTE	DESCRIÇÃO	UNID.	COEF.	P. UNIT. (R\$)	TOTAL (R\$)	
DEPR	89276	SINAPI	BETONEIRA CAPACIDADE NOMINAL DE 600 L, CAPACIDADE DE MISTURA 440 L, MOTOR A DIESEL POTÊNCIA 10 CV, COM CARREGADOR - MANUTENÇÃO. AF_05/2023	H		2,72		
INSUMO	36398	SINAPI	BETONEIRA, CAPACIDADE NOMINAL 600 L, CAPACIDADE DE MISTURA 440 L, MOTOR A DIESEL, POTENCIA 10 CV, COM CARREGADOR	UN	0,00008	34.016,37	2,72	
TOTAL SEM BDI - 89276								2,72

CLASSE/TIPO	CÓDIGO	FONTE	DESCRIÇÃO	UNID.	COEF.	P. UNIT. (R\$)	TOTAL (R\$)	
DEPR	89275	SINAPI	BETONEIRA CAPACIDADE NOMINAL DE 600 L, CAPACIDADE DE MISTURA 440 L, MOTOR A DIESEL POTÊNCIA 10 CV, COM CARREGADOR - JUROS. AF_05/2023	H		0,50		
INSUMO	36398	SINAPI	BETONEIRA, CAPACIDADE NOMINAL 600 L, CAPACIDADE DE MISTURA 440 L, MOTOR A DIESEL, POTENCIA 10 CV, COM CARREGADOR	UN	0,0000148	34.016,37	0,50	
TOTAL SEM BDI - 89275								0,50

CLASSE/TIPO	CÓDIGO	FONTE	DESCRIÇÃO	UNID.	COEF.	P. UNIT. (R\$)	TOTAL (R\$)
DEPR	89274	SINAPI	BETONEIRA CAPACIDADE NOMINAL DE 600 L, CAPACIDADE DE MISTURA 440 L, MOTOR A DIESEL POTÊNCIA 10 CV, COM CARREGADOR - DEPRECIÇÃO. AF_05/2023	H		2,17	

PREFEITURA MUNICIPAL DE VERA MENDES - PI
REFORMA E AMPLIAÇÃO DA U. E. MANOEL RAIMUNDO DE SOUSA, NA LOCALIDADE RECANTO, ZONA RURAL DO MUNICÍPIO DE VERA MENDES - PI.
PLANILHA DE COMPOSIÇÕES UNITÁRIAS AUXILIARES - NÍVEL 2

DATA BASE: SINAPI PI 01/2026, SEINFRA CE 28, ORSE SE 12/2025, SEM DESONERAÇÃO

LEIS SOCIAIS (%): 113,78

BDI (%): 24,45

INSUMO	36398	SINAPI	BETONEIRA, CAPACIDADE NOMINAL 600 L, CAPACIDADE DE MISTURA 440 L, MOTOR A DIESEL, POTENCIA 10 CV, COM CARREGADOR	UN	0,000064	34.016,37	2,17
TOTAL SEM BDI - 89274							2,17

CLASSE/TIPO	CÓDIGO	FONTE	DESCRIÇÃO	UNID.	COEF.	P. UNIT. (R\$)	TOTAL (R\$)
LIVR	95338	SINAPI	CURSO DE CAPACITAÇÃO PARA IMPERMEABILIZADOR (ENCARGOS COMPLEMENTARES) - HORISTA	H		0,46	
INSUMO	12873	SINAPI	IMPERMEABILIZADOR (HORISTA)	H	0,0212	21,80	0,46
TOTAL SEM BDI - 95338							0,46

CLASSE/TIPO	CÓDIGO	FONTE	DESCRIÇÃO	UNID.	COEF.	P. UNIT. (R\$)	TOTAL (R\$)
LIVR	95313	SINAPI	CURSO DE CAPACITAÇÃO PARA AJUDANTE ESPECIALIZADO (ENCARGOS COMPLEMENTARES) - HORISTA	H		0,19	
INSUMO	242	SINAPI	AJUDANTE ESPECIALIZADO (HORISTA)	H	0,01154	17,05	0,19
TOTAL SEM BDI - 95313							0,19

CLASSE/TIPO	CÓDIGO	FONTE	DESCRIÇÃO	UNID.	COEF.	P. UNIT. (R\$)	TOTAL (R\$)
ARMAC	92799	SINAPI	CORTE E DOBRA DE AÇO CA-60, DIÂMETRO DE 4,2 MM. AF_06/2022	KG		10,50	
COMPOSIÇÃO	88245	SINAPI	ARMADOR COM ENCARGOS COMPLEMENTARES	H	0,0933	29,26	2,72
COMPOSIÇÃO	88238	SINAPI	AJUDANTE DE ARMADOR COM ENCARGOS COMPLEMENTARES	H	0,0152	24,09	0,36
INSUMO	43059	SINAPI	ACO CA-60, 4,2 MM, OU 5,0 MM, OU 6,0 MM, OU 7,0 MM, VERGALHAO	KG	1,07	6,94	7,42
TOTAL SEM BDI - 92799							10,50

CLASSE/TIPO	CÓDIGO	FONTE	DESCRIÇÃO	UNID.	COEF.	P. UNIT. (R\$)	TOTAL (R\$)
LIVR	95377	SINAPI	CURSO DE CAPACITAÇÃO PARA SERRALHEIRO (ENCARGOS COMPLEMENTARES) - HORISTA	H		0,25	
INSUMO	6110	SINAPI	SERRALHEIRO (HORISTA)	H	0,01154	21,80	0,25
TOTAL SEM BDI - 95377							0,25

CLASSE/TIPO	CÓDIGO	FONTE	DESCRIÇÃO	UNID.	COEF.	P. UNIT. (R\$)	TOTAL (R\$)
CUSTH	5679	SINAPI	RETROESCAVADEIRA SOBRE RODAS COM CARREGADEIRA, TRACÇÃO 4X4, POTÊNCIA LÍQ. 88 HP, CAÇAMBA CARREG. CAP. MÍN. 1 M3, CAÇAMBA RETRO CAP. 0,26 M3, PESO OPERACIONAL MÍN. 6.674 KG, PROFUNDIDADE ESCAVAÇÃO MÁX. 4,37 M - CHI DIURNO. AF_06/2014	CHI		63,56	
COMPOSIÇÃO	88858	SINAPI	RETROESCAVADEIRA SOBRE RODAS COM CARREGADEIRA, TRACÇÃO 4X4, POTÊNCIA LÍQ. 88 HP, CAÇAMBA CARREG. CAP. MÍN. 1 M3, CAÇAMBA RETRO CAP. 0,26 M3, PESO OPERACIONAL MÍN. 6.674 KG, PROFUNDIDADE ESCAVAÇÃO MÁX. 4,37 M - JURROS. AF_06/2014	H	1	6,90	6,90
COMPOSIÇÃO	88857	SINAPI	RETROESCAVADEIRA SOBRE RODAS COM CARREGADEIRA, TRACÇÃO 4X4, POTÊNCIA LÍQ. 88 HP, CAÇAMBA CARREG. CAP. MÍN. 1 M3, CAÇAMBA RETRO CAP. 0,26 M3, PESO OPERACIONAL MÍN. 6.674 KG, PROFUNDIDADE ESCAVAÇÃO MÁX. 4,37 M - DEPRECIACÃO. AF_06/2014	H	1	26,12	26,12
COMPOSIÇÃO	88294	SINAPI	OPERADOR DE ESCAVADEIRA COM ENCARGOS COMPLEMENTARES	H	1	30,54	30,54
TOTAL SEM BDI - 5679							63,56

CLASSE/TIPO	CÓDIGO	FONTE	DESCRIÇÃO	UNID.	COEF.	P. UNIT. (R\$)	TOTAL (R\$)
CUSTH	5678	SINAPI	RETROESCAVADEIRA SOBRE RODAS COM CARREGADEIRA, TRACÇÃO 4X4, POTÊNCIA LÍQ. 88 HP, CAÇAMBA CARREG. CAP. MÍN. 1 M3, CAÇAMBA RETRO CAP. 0,26 M3, PESO OPERACIONAL MÍN. 6.674 KG, PROFUNDIDADE ESCAVAÇÃO MÁX. 4,37 M - CHP DIURNO. AF_06/2014	CHP		147,81	
COMPOSIÇÃO	88858	SINAPI	RETROESCAVADEIRA SOBRE RODAS COM CARREGADEIRA, TRACÇÃO 4X4, POTÊNCIA LÍQ. 88 HP, CAÇAMBA CARREG. CAP. MÍN. 1 M3, CAÇAMBA RETRO CAP. 0,26 M3, PESO OPERACIONAL MÍN. 6.674 KG, PROFUNDIDADE ESCAVAÇÃO MÁX. 4,37 M - JURROS. AF_06/2014	H	1	6,90	6,90
COMPOSIÇÃO	88857	SINAPI	RETROESCAVADEIRA SOBRE RODAS COM CARREGADEIRA, TRACÇÃO 4X4, POTÊNCIA LÍQ. 88 HP, CAÇAMBA CARREG. CAP. MÍN. 1 M3, CAÇAMBA RETRO CAP. 0,26 M3, PESO OPERACIONAL MÍN. 6.674 KG, PROFUNDIDADE ESCAVAÇÃO MÁX. 4,37 M - DEPRECIACÃO. AF_06/2014	H	1	26,12	26,12
COMPOSIÇÃO	88294	SINAPI	OPERADOR DE ESCAVADEIRA COM ENCARGOS COMPLEMENTARES	H	1	30,54	30,54
COMPOSIÇÃO	53786	SINAPI	RETROESCAVADEIRA SOBRE RODAS COM CARREGADEIRA, TRACÇÃO 4X4, POTÊNCIA LÍQ. 88 HP, CAÇAMBA CARREG. CAP. MÍN. 1 M3, CAÇAMBA RETRO CAP. 0,26 M3, PESO OPERACIONAL MÍN. 6.674 KG, PROFUNDIDADE ESCAVAÇÃO MÁX. 4,37 M - MATERIAIS NA OPERAÇÃO. AF_06/2014	H	1	51,60	51,60
COMPOSIÇÃO	5664	SINAPI	RETROESCAVADEIRA SOBRE RODAS COM CARREGADEIRA, TRACÇÃO 4X4, POTÊNCIA LÍQ. 88 HP, CAÇAMBA CARREG. CAP. MÍN. 1 M3, CAÇAMBA RETRO CAP. 0,26 M3, PESO OPERACIONAL MÍN. 6.674 KG, PROFUNDIDADE ESCAVAÇÃO MÁX. 4,37 M - MANUTENÇÃO. AF_06/2014	H	1	32,65	32,65
TOTAL SEM BDI - 5678							147,81

CLASSE/TIPO	CÓDIGO	FONTE	DESCRIÇÃO	UNID.	COEF.	P. UNIT. (R\$)	TOTAL (R\$)
PRODC	94972	SINAPI	CONCRETO FCK = 30MPA, TRAÇO 1:2,1:2,5 (EM MASSA SECA DE CIMENTO/ AREIA MÉDIA/ BRITA 1) - PREPARO MECÂNICO COM BETONEIRA 600 L. AF_05/2021	M3		723,69	
COMPOSIÇÃO	89226	SINAPI	BETONEIRA CAPACIDADE NOMINAL DE 600 L, CAPACIDADE DE MISTURA 360 L, MOTOR ELÉTRICO TRIFÁSICO POTÊNCIA DE 4 CV, SEM CARREGADOR - CHI DIURNO. AF_05/2023	CHI	0,6018	2,20	1,32

PREFEITURA MUNICIPAL DE VERA MENDES - PI
REFORMA E AMPLIAÇÃO DA U. E. MANOEL RAIMUNDO DE SOUSA, NA LOCALIDADE RECANTO, ZONA RURAL DO MUNICÍPIO DE VERA MENDES - PI.
PLANILHA DE COMPOSIÇÕES UNITÁRIAS AUXILIARES - NÍVEL 2

DATA BASE: SINAPI PI 01/2026, SEINFRA CE 28, ORSE SE 12/2025, SEM DESONERAÇÃO

LEIS SOCIAIS (%): 113,78

BDI (%): 24,45

COMPOSICAO	CODIGO	FONTE	DESCRIÇÃO	UNID.	COEF.	P. UNIT. (R\$)	TOTAL (R\$)
COMPOSICAO	89225	SINAPI	BETONEIRA CAPACIDADE NOMINAL DE 600 L, CAPACIDADE DE MISTURA 360 L, MOTOR ELÉTRICO TRIFÁSICO POTÊNCIA DE 4 CV, SEM CARREGADOR - CHP DIURNO. AF_05/2023	CHP	0,6382	6,90	4,40
COMPOSICAO	88377	SINAPI	OPERADOR DE BETONEIRA ESTACIONÁRIA/MISTURADOR COM ENCARGOS COMPLEMENTARES	H	1,24	27,37	33,93
COMPOSICAO	88316	SINAPI	SERVENTE COM ENCARGOS COMPLEMENTARES	H	1,9633	23,66	46,45
INSUMO	4721	SINAPI	PEDRA BRITADA N. 1 (9,5 A 19 MM) POSTO PEDREIRA/FORNECEDOR, SEM FRETE	M3	0,5927	248,89	147,51
INSUMO	1379	SINAPI	CIMENTO PORTLAND COMPOSTO CP II-32	KG	391,1663	1,08	422,45
INSUMO	370	SINAPI	AREIA MEDIA - POSTO JAZIDA/FORNECEDOR (RETRADO NA JAZIDA, SEM TRANSPORTE)	M3	0,7119	95,00	67,63
TOTAL SEM BDI - 94972							723,69

CLASSE/TIPO	CÓDIGO	FONTE	DESCRIÇÃO	UNID.	COEF.	P. UNIT. (R\$)	TOTAL (R\$)
ARMAC	92767	SINAPI	ARMAÇÃO DE LAJE DE ESTRUTURA CONVENCIONAL DE CONCRETO ARMADO UTILIZANDO AÇO CA-60 DE 4,2 MM - MONTAGEM. AF_06/2022	KG		15,13	
COMPOSICAO	92799	SINAPI	CORTE E DOBRA DE AÇO CA-60, DIÂMETRO DE 4,2 MM. AF_06/2022	KG	1	10,50	10,50
COMPOSICAO	88245	SINAPI	ARMADOR COM ENCARGOS COMPLEMENTARES	H	0,1055	29,26	3,08
COMPOSICAO	88238	SINAPI	AJUDANTE DE ARMADOR COM ENCARGOS COMPLEMENTARES	H	0,0172	24,09	0,41
INSUMO	43132	SINAPI	ARAME RECOZIDO 16 BWG, D = 1,65 MM (0,016 KG/M) OU 18 BWG, D = 1,25 MM (0,01 KG/M)	KG	0,025	21,59	0,53
INSUMO	39017	SINAPI	ESPACADOR / DISTANCIADOR CIRCULAR COM ENTRADA LATERAL, EM PLASTICO, PARA VERGALHAO *4,2 A 12,5* MM, COBRIMENTO 20 MM	UN	2,816	0,22	0,61
TOTAL SEM BDI - 92767							15,13

CLASSE/TIPO	CÓDIGO	FONTE	DESCRIÇÃO	UNID.	COEF.	P. UNIT. (R\$)	TOTAL (R\$)
LIVR	88261	SINAPI	CARPINTEIRO DE ESQUADRIAS COM ENCARGOS COMPLEMENTARES	H		27,78	
COMPOSICAO	95329	SINAPI	CURSO DE CAPACITAÇÃO PARA CARPINTEIRO DE ESQUADRIA (ENCARGOS COMPLEMENTARES) - HORISTA	H	1	0,30	0,30
INSUMO	43483	SINAPI	EPI - FAMILIA CARPINTEIRO DE FORMAS - HORISTA (ENCARGOS COMPLEMENTARES - COLETADO CAIXA)	H	1	1,78	1,78
INSUMO	43459	SINAPI	FERRAMENTAS - FAMILIA CARPINTEIRO DE FORMAS - HORISTA (ENCARGOS COMPLEMENTARES - COLETADO CAIXA)	H	1	0,45	0,45
INSUMO	37373	SINAPI	SEGURO - HORISTA (COLETADO CAIXA - ENCARGOS COMPLEMENTARES)	H	1	0,11	0,11
INSUMO	37372	SINAPI	EXAMES - HORISTA (COLETADO CAIXA - ENCARGOS COMPLEMENTARES)	H	1	1,42	1,42
INSUMO	37371	SINAPI	TRANSPORTE - HORISTA (COLETADO CAIXA - ENCARGOS COMPLEMENTARES)	H	1	0,48	0,48
INSUMO	37370	SINAPI	ALIMENTACAO - HORISTA (COLETADO CAIXA - ENCARGOS COMPLEMENTARES)	H	1	2,49	2,49
INSUMO	1214	SINAPI	CARPINTEIRO DE ESQUADRIAS (HORISTA)	H	1	20,75	20,75
TOTAL SEM BDI - 88261							27,78

CLASSE/TIPO	CÓDIGO	FONTE	DESCRIÇÃO	UNID.	COEF.	P. UNIT. (R\$)	TOTAL (R\$)
PRODC	94971	SINAPI	CONCRETO FCK = 25MPA, TRAÇO 1:2,3:2,7 (EM MASSA SECA DE CIMENTO/ AREIA MÉDIA/ BRITA 1) - PREPARO MECÂNICO COM BETONEIRA 600 L. AF_05/2021	M3		698,66	
COMPOSICAO	89226	SINAPI	BETONEIRA CAPACIDADE NOMINAL DE 600 L, CAPACIDADE DE MISTURA 360 L, MOTOR ELÉTRICO TRIFÁSICO POTÊNCIA DE 4 CV, SEM CARREGADOR - CHI DIURNO. AF_05/2023	CHI	0,6067	2,20	1,33
COMPOSICAO	89225	SINAPI	BETONEIRA CAPACIDADE NOMINAL DE 600 L, CAPACIDADE DE MISTURA 360 L, MOTOR ELÉTRICO TRIFÁSICO POTÊNCIA DE 4 CV, SEM CARREGADOR - CHP DIURNO. AF_05/2023	CHP	0,6434	6,90	4,43
COMPOSICAO	88377	SINAPI	OPERADOR DE BETONEIRA ESTACIONÁRIA/MISTURADOR COM ENCARGOS COMPLEMENTARES	H	1,2501	27,37	34,21
COMPOSICAO	88316	SINAPI	SERVENTE COM ENCARGOS COMPLEMENTARES	H	1,9792	23,66	46,82
INSUMO	4721	SINAPI	PEDRA BRITADA N. 1 (9,5 A 19 MM) POSTO PEDREIRA/FORNECEDOR, SEM FRETE	M3	0,5927	248,89	148,63
INSUMO	1379	SINAPI	CIMENTO PORTLAND COMPOSTO CP II-32	KG	364,9433	1,08	394,13
INSUMO	370	SINAPI	AREIA MEDIA - POSTO JAZIDA/FORNECEDOR (RETRADO NA JAZIDA, SEM TRANSPORTE)	M3	0,7275	95,00	69,11
TOTAL SEM BDI - 94971							698,66

CLASSE/TIPO	CÓDIGO	FONTE	DESCRIÇÃO	UNID.	COEF.	P. UNIT. (R\$)	TOTAL (R\$)
DEPR	88858	SINAPI	RETROSCAVADEIRA SOBRE RODAS COM CARREGADEIRA, TRAÇÃO 4X4, POTÊNCIA LÍQ. 88 HP, CAÇAMBA CARREG. CAP. MÍN. 1 M3, CAÇAMBA RETRO CAP. 0,26 M3, PESO OPERACIONAL MÍN. 6.674 KG, PROFUNDIDADE ESCAVAÇÃO MÁX. 4,37 M - JUROS. AF_06/2014	H		6,90	
INSUMO	36531	SINAPI	RETROSCAVADEIRA SOBRE RODAS COM CARREGADEIRA, TRACAO 4 X 4, POTENCIA LIQUIDA 88 HP, PESO OPERACIONAL MINIMO DE 6674 KG, CAPACIDADE DA CARREGADEIRA DE 1,00 M3 E DA RETROSCAVADEIRA MINIMA DE 0,26 M3, PROFUNDIDADE DE ESCAVACAO MAXIMA DE 4,37 M	UN	0,0000148	466.463,38	6,90
TOTAL SEM BDI - 88858							6,90

CLASSE/TIPO	CÓDIGO	FONTE	DESCRIÇÃO	UNID.	COEF.	P. UNIT. (R\$)	TOTAL (R\$)
DEPR	88857	SINAPI	RETROSCAVADEIRA SOBRE RODAS COM CARREGADEIRA, TRAÇÃO 4X4, POTÊNCIA LÍQ. 88 HP, CAÇAMBA CARREG. CAP. MÍN. 1 M3, CAÇAMBA RETRO CAP. 0,26 M3, PESO OPERACIONAL MÍN. 6.674 KG, PROFUNDIDADE ESCAVAÇÃO MÁX. 4,37 M - DEPRECIACÃO. AF_06/2014	H		26,12	

PREFEITURA MUNICIPAL DE VERA MENDES - PI
REFORMA E AMPLIAÇÃO DA U. E. MANOEL RAIMUNDO DE SOUSA, NA LOCALIDADE RECANTO, ZONA RURAL DO MUNICÍPIO DE VERA MENDES - PI.
PLANILHA DE COMPOSIÇÕES UNITÁRIAS AUXILIARES - NÍVEL 2

DATA BASE: SINAPI PI 01/2026, SEINFRA CE 28, ORSE SE 12/2025, SEM DESONERAÇÃO

LEIS SOCIAIS (%): 113,78

BDI (%):

24,45

INSUMO	36531	SINAPI	RETROESCAVADEIRA SOBRE RODAS COM CARREGADEIRA, TRACAO 4 X 4, POTENCIA LIQUIDA 88 HP, PESO OPERACIONAL MINIMO DE 6674 KG, CAPACIDADE DA CARREGADEIRA DE 1,00 M3 E DA RETROESCAVADEIRA MINIMA DE 0,26 M3, PROFUNDIDADE DE ESCAVACAO MAXIMA DE 4,37 M	UN	0,000056	466.463,38	26,12
TOTAL SEM BDI - 88857							26,12

CLASSE/TIPO	CÓDIGO	FONTE	DESCRIÇÃO	UNID.	COEF.	P. UNIT. (R\$)	TOTAL (R\$)
LIVR	88294	SINAPI	OPERADOR DE ESCAVADEIRA COM ENCARGOS COMPLEMENTARES	H		30,54	
COMPOSICAO	95357	SINAPI	CURSO DE CAPACITAÇÃO PARA OPERADOR DE ESCAVADEIRA (ENCARGOS COMPLEMENTARES) - HORISTA	H	1	0,28	0,28
INSUMO	43488	SINAPI	EPI - FAMILIA OPERADOR ESCAVADEIRA - HORISTA (ENCARGOS COMPLEMENTARES - COLETADO CAIXA)	H	1	1,13	1,13
INSUMO	43464	SINAPI	FERRAMENTAS - FAMILIA OPERADOR ESCAVADEIRA - HORISTA (ENCARGOS COMPLEMENTARES - COLETADO CAIXA)	H	1	0,05	0,05
INSUMO	37373	SINAPI	SEGURO - HORISTA (COLETADO CAIXA - ENCARGOS COMPLEMENTARES)	H	1	0,11	0,11
INSUMO	37372	SINAPI	EXAMES - HORISTA (COLETADO CAIXA - ENCARGOS COMPLEMENTARES)	H	1	1,42	1,42
INSUMO	37371	SINAPI	TRANSPORTE - HORISTA (COLETADO CAIXA - ENCARGOS COMPLEMENTARES)	H	1	0,48	0,48
INSUMO	37370	SINAPI	ALIMENTACAO - HORISTA (COLETADO CAIXA - ENCARGOS COMPLEMENTARES)	H	1	2,49	2,49
INSUMO	4234	SINAPI	OPERADOR DE ESCAVADEIRA (HORISTA)	H	1	24,58	24,58
TOTAL SEM BDI - 88294							30,54

CLASSE/TIPO	CÓDIGO	FONTE	DESCRIÇÃO	UNID.	COEF.	P. UNIT. (R\$)	TOTAL (R\$)
DEPR	53786	SINAPI	RETROESCAVADEIRA SOBRE RODAS COM CARREGADEIRA, TRACAO 4X4, POTÊNCIA LÍQ. 88 HP, CAÇAMBA CARREG. CAP. MÍN. 1 M3, CAÇAMBA RETRO CAP. 0,26 M3, PESO OPERACIONAL MÍN. 6.674 KG, PROFUNDIDADE ESCAVAÇÃO MÁX. 4,37 M - MATERIAIS NA OPERAÇÃO. AF_06/2014	H		51,60	
INSUMO	4221	SINAPI	OLEO DIESEL COMBUSTIVEL COMUM METROPOLITANO S-10 OU S-500	L	8,53	6,05	51,60
TOTAL SEM BDI - 53786							51,60

CLASSE/TIPO	CÓDIGO	FONTE	DESCRIÇÃO	UNID.	COEF.	P. UNIT. (R\$)	TOTAL (R\$)
DEPR	5664	SINAPI	RETROESCAVADEIRA SOBRE RODAS COM CARREGADEIRA, TRACAO 4X4, POTÊNCIA LÍQ. 88 HP, CAÇAMBA CARREG. CAP. MÍN. 1 M3, CAÇAMBA RETRO CAP. 0,26 M3, PESO OPERACIONAL MÍN. 6.674 KG, PROFUNDIDADE ESCAVAÇÃO MÁX. 4,37 M - MANUTENÇÃO. AF_06/2014	H		32,65	
INSUMO	36531	SINAPI	RETROESCAVADEIRA SOBRE RODAS COM CARREGADEIRA, TRACAO 4 X 4, POTENCIA LIQUIDA 88 HP, PESO OPERACIONAL MINIMO DE 6674 KG, CAPACIDADE DA CARREGADEIRA DE 1,00 M3 E DA RETROESCAVADEIRA MINIMA DE 0,26 M3, PROFUNDIDADE DE ESCAVACAO MAXIMA DE 4,37 M	UN	0,00007	466.463,38	32,65
TOTAL SEM BDI - 5664							32,65

CLASSE/TIPO	CÓDIGO	FONTE	DESCRIÇÃO	UNID.	COEF.	P. UNIT. (R\$)	TOTAL (R\$)
ARMAC	92768	SINAPI	ARMAÇÃO DE LAJE DE ESTRUTURA CONVENCIONAL DE CONCRETO ARMADO UTILIZANDO AÇO CA-60 DE 5,0 MM - MONTAGEM. AF_06/2022	KG		13,09	
COMPOSICAO	92800	SINAPI	CORTE E DOBRA DE AÇO CA-60, DIÂMETRO DE 5,0 MM. AF_06/2022	KG	1	9,34	9,34
COMPOSICAO	88245	SINAPI	ARMADOR COM ENCARGOS COMPLEMENTARES	H	0,0836	29,26	2,44
COMPOSICAO	88238	SINAPI	AJUDANTE DE ARMADOR COM ENCARGOS COMPLEMENTARES	H	0,0136	24,09	0,32
INSUMO	43132	SINAPI	ARAME RECOZIDO 16 BWG, D = 1,65 MM (0,016 KG/M) OU 18 BWG, D = 1,25 MM (0,01 KG/M)	KG	0,025	21,59	0,53
INSUMO	39017	SINAPI	ESPACADOR / DISTANCIADOR CIRCULAR COM ENTRADA LATERAL, EM PLASTICO, PARA VERGALHAO "4,2 A 12,5" MM, COBRIMENTO 20 MM	UN	2,118	0,22	0,46
TOTAL SEM BDI - 92768							13,09

PREFEITURA MUNICIPAL DE VERA MENDES - PI
REFORMA E AMPLIAÇÃO DA U. E. MANOEL RAIMUNDO DE SOUSA, NA LOCALIDADE RECANTO, ZONA RURAL DO MUNICÍPIO DE VERA MENDES - PI.
PLANILHA DE COMPOSIÇÕES UNITÁRIAS AUXILIARES - NÍVEL 3

DATA BASE: SINAPI PI 01/2026, SEINFRA CE 28, ORSE SE 12/2025, SEM DESONERAÇÃO

LEIS SOCIAIS (%): 113,78

BDI (%): 24,45

CLASSE/TIPO	CÓDIGO	FONTE	DESCRIÇÃO	UNID.	COEF.	P. UNIT. (R\$)	TOTAL (R\$)
LIVR	95372	SINAPI	CURSO DE CAPACITAÇÃO PARA PINTOR (ENCARGOS COMPLEMENTARES) - HORISTA	H		0,32	
INSUMO	4783	SINAPI	PINTOR (HORISTA)	H	0,01476	21,80	0,32
TOTAL SEM BDI - 95372							0,32

CLASSE/TIPO	CÓDIGO	FONTE	DESCRIÇÃO	UNID.	COEF.	P. UNIT. (R\$)	TOTAL (R\$)
LIVR	95364	SINAPI	CURSO DE CAPACITAÇÃO PARA OPERADOR DE PÁ CARREGADEIRA (ENCARGOS COMPLEMENTARES) - HORISTA	H		0,17	
INSUMO	4248	SINAPI	OPERADOR DE PA CARREGADEIRA (HORISTA)	H	0,00831	21,52	0,17
TOTAL SEM BDI - 95364							0,17

CLASSE/TIPO	CÓDIGO	FONTE	DESCRIÇÃO	UNID.	COEF.	P. UNIT. (R\$)	TOTAL (R\$)
DEPR	90583	SINAPI	VIBRADOR DE IMERSÃO, DIÂMETRO DE PONTEIRA 45MM, MOTOR ELÉTRICO TRIFÁSICO POTÊNCIA DE 2 CV - JUROS. AF_06/2015	H		0,09	
INSUMO	13896	SINAPI	VIBRADOR DE IMERSAO, DIAMETRO DA PONTEIRA DE *45* MM, COM MOTOR ELETRICO TRIFASICO DE 2 HP (2 CV)	UN	0,0000296	3.146,52	0,09
TOTAL SEM BDI - 90583							0,09

CLASSE/TIPO	CÓDIGO	FONTE	DESCRIÇÃO	UNID.	COEF.	P. UNIT. (R\$)	TOTAL (R\$)
DEPR	90582	SINAPI	VIBRADOR DE IMERSÃO, DIÂMETRO DE PONTEIRA 45MM, MOTOR ELÉTRICO TRIFÁSICO POTÊNCIA DE 2 CV - DEPRECIÇÃO. AF_06/2015	H		0,40	
INSUMO	13896	SINAPI	VIBRADOR DE IMERSAO, DIAMETRO DA PONTEIRA DE *45* MM, COM MOTOR ELETRICO TRIFASICO DE 2 HP (2 CV)	UN	0,000128	3.146,52	0,40
TOTAL SEM BDI - 90582							0,40

CLASSE/TIPO	CÓDIGO	FONTE	DESCRIÇÃO	UNID.	COEF.	P. UNIT. (R\$)	TOTAL (R\$)
DEPR	90585	SINAPI	VIBRADOR DE IMERSÃO, DIÂMETRO DE PONTEIRA 45MM, MOTOR ELÉTRICO TRIFÁSICO POTÊNCIA DE 2 CV - MATERIAIS NA OPERAÇÃO. AF_06/2015	H		0,57	
INSUMO	2705	SINAPI	ENERGIA ELETRICA ATE 2000 KWH INDUSTRIAL, SEM DEMANDA	KWH	0,52	1,10	0,57
TOTAL SEM BDI - 90585							0,57

CLASSE/TIPO	CÓDIGO	FONTE	DESCRIÇÃO	UNID.	COEF.	P. UNIT. (R\$)	TOTAL (R\$)
DEPR	90584	SINAPI	VIBRADOR DE IMERSÃO, DIÂMETRO DE PONTEIRA 45MM, MOTOR ELÉTRICO TRIFÁSICO POTÊNCIA DE 2 CV - MANUTENÇÃO. AF_06/2015	H		0,31	
INSUMO	13896	SINAPI	VIBRADOR DE IMERSAO, DIAMETRO DA PONTEIRA DE *45* MM, COM MOTOR ELETRICO TRIFASICO DE 2 HP (2 CV)	UN	0,0001	3.146,52	0,31
TOTAL SEM BDI - 90584							0,31

CLASSE/TIPO	CÓDIGO	FONTE	DESCRIÇÃO	UNID.	COEF.	P. UNIT. (R\$)	TOTAL (R\$)
LIVR	95378	SINAPI	CURSO DE CAPACITAÇÃO PARA SERVENTE (ENCARGOS COMPLEMENTARES) - HORISTA	H		0,33	
INSUMO	6111	SINAPI	SERVENTE DE OBRAS (HORISTA)	H	0,0212	15,94	0,33
TOTAL SEM BDI - 95378							0,33

CLASSE/TIPO	CÓDIGO	FONTE	DESCRIÇÃO	UNID.	COEF.	P. UNIT. (R\$)	TOTAL (R\$)
LIVR	95371	SINAPI	CURSO DE CAPACITAÇÃO PARA PEDREIRO (ENCARGOS COMPLEMENTARES) - HORISTA	H		0,46	
INSUMO	4750	SINAPI	PEDREIRO (HORISTA)	H	0,0212	21,80	0,46
TOTAL SEM BDI - 95371							0,46

CLASSE/TIPO	CÓDIGO	FONTE	DESCRIÇÃO	UNID.	COEF.	P. UNIT. (R\$)	TOTAL (R\$)
LIVR	95330	SINAPI	CURSO DE CAPACITAÇÃO PARA CARPINTEIRO DE FÔRMAS (ENCARGOS COMPLEMENTARES) - HORISTA	H		0,25	
INSUMO	1213	SINAPI	CARPINTEIRO DE FORMAS PARA CONCRETO (HORISTA)	H	0,01154	21,80	0,25
TOTAL SEM BDI - 95330							0,25

CLASSE/TIPO	CÓDIGO	FONTE	DESCRIÇÃO	UNID.	COEF.	P. UNIT. (R\$)	TOTAL (R\$)
DEPR	89222	SINAPI	BETONEIRA CAPACIDADE NOMINAL DE 600 L, CAPACIDADE DE MISTURA 360 L, MOTOR ELÉTRICO TRIFÁSICO POTÊNCIA DE 4 CV, SEM CARREGADOR - JUROS. AF_05/2023	H		0,41	
INSUMO	36397	SINAPI	BETONEIRA, CAPACIDADE NOMINAL 600 L, CAPACIDADE DE MISTURA 360 L, MOTOR ELETRICO TRIFASICO 220/380V, POTENCIA 4CV, SEM CARREGADOR	UN	0,0000148	27.987,41	0,41
TOTAL SEM BDI - 89222							0,41

CLASSE/TIPO	CÓDIGO	FONTE	DESCRIÇÃO	UNID.	COEF.	P. UNIT. (R\$)	TOTAL (R\$)
DEPR	89221	SINAPI	BETONEIRA CAPACIDADE NOMINAL DE 600 L, CAPACIDADE DE MISTURA 360 L, MOTOR ELÉTRICO TRIFÁSICO POTÊNCIA DE 4 CV, SEM CARREGADOR - DEPRECIÇÃO. AF_05/2023	H		1,79	
INSUMO	36397	SINAPI	BETONEIRA, CAPACIDADE NOMINAL 600 L, CAPACIDADE DE MISTURA 360 L, MOTOR ELETRICO TRIFASICO 220/380V, POTENCIA 4CV, SEM CARREGADOR	UN	0,000064	27.987,41	1,79
TOTAL SEM BDI - 89221							1,79

CLASSE/TIPO	CÓDIGO	FONTE	DESCRIÇÃO	UNID.	COEF.	P. UNIT. (R\$)	TOTAL (R\$)
DEPR	89224	SINAPI	BETONEIRA CAPACIDADE NOMINAL DE 600 L, CAPACIDADE DE MISTURA 360 L, MOTOR ELÉTRICO TRIFÁSICO POTÊNCIA DE 4 CV, SEM CARREGADOR - MATERIAIS NA OPERAÇÃO. AF_05/2023	H		2,75	
INSUMO	2705	SINAPI	ENERGIA ELETRICA ATE 2000 KWH INDUSTRIAL, SEM DEMANDA	KWH	2,5	1,10	2,75
TOTAL SEM BDI - 89224							2,75

CLASSE/TIPO	CÓDIGO	FONTE	DESCRIÇÃO	UNID.	COEF.	P. UNIT. (R\$)	TOTAL (R\$)
DEPR	89223	SINAPI	BETONEIRA CAPACIDADE NOMINAL DE 600 L, CAPACIDADE DE MISTURA 360 L, MOTOR ELÉTRICO TRIFÁSICO POTÊNCIA DE 4 CV, SEM CARREGADOR - MANUTENÇÃO. AF_05/2023	H		1,95	

PREFEITURA MUNICIPAL DE VERA MENDES - PI
REFORMA E AMPLIAÇÃO DA U. E. MANOEL RAIMUNDO DE SOUSA, NA LOCALIDADE DECANTO, ZONA RURAL DO MUNICÍPIO DE VERA MENDES - PI.
PLANILHA DE COMPOSIÇÕES UNITÁRIAS AUXILIARES - NÍVEL 3

DATA BASE: SINAPI PI 01/2026, SEINFRA CE 28, ORSE SE 12/2025, SEM DESONERAÇÃO

LEIS SOCIAIS (%): 113,78

BDI (%): 24,45

INSUMO	36397	SINAPI	BETONEIRA, CAPACIDADE NOMINAL 600 L, CAPACIDADE DE MISTURA 360 L, MOTOR ELETRICO TRIFASICO 220/380V, POTENCIA 4CV, SEM CARREGADOR	UN	0,00007	27.987,41	1,95
TOTAL SEM BDI - 89223							1,95

CLASSE/TIPO	CÓDIGO	FONTE	DESCRIÇÃO	UNID.	COEF.	P. UNIT. (R\$)	TOTAL (R\$)
LIVR	95389	SINAPI	CURSO DE CAPACITAÇÃO PARA OPERADOR DE BETONEIRA ESTACIONÁRIA/MISTURADOR (ENCARGOS COMPLEMENTARES) - HORISTA	H		0,17	
INSUMO	37666	SINAPI	OPERADOR DE BETONEIRA ESTACIONARIA / MISTURADOR (HORISTA)	H	0,00831	21,52	0,17
TOTAL SEM BDI - 95389							0,17

CLASSE/TIPO	CÓDIGO	FONTE	DESCRIÇÃO	UNID.	COEF.	P. UNIT. (R\$)	TOTAL (R\$)
LIVR	88245	SINAPI	ARMADOR COM ENCARGOS COMPLEMENTARES	H		29,26	
INSUMO	43489	SINAPI	EPI - FAMILIA PEDREIRO - HORISTA (ENCARGOS COMPLEMENTARES - COLETADO CAIXA)	H	1	1,81	1,81
INSUMO	43465	SINAPI	FERRAMENTAS - FAMILIA PEDREIRO - HORISTA (ENCARGOS COMPLEMENTARES - COLETADO CAIXA)	H	1	0,90	0,90
INSUMO	37373	SINAPI	SEGURO - HORISTA (COLETADO CAIXA - ENCARGOS COMPLEMENTARES)	H	1	0,11	0,11
INSUMO	37372	SINAPI	EXAMES - HORISTA (COLETADO CAIXA - ENCARGOS COMPLEMENTARES)	H	1	1,42	1,42
INSUMO	37371	SINAPI	TRANSPORTE - HORISTA (COLETADO CAIXA - ENCARGOS COMPLEMENTARES)	H	1	0,48	0,48
INSUMO	37370	SINAPI	ALIMENTACAO - HORISTA (COLETADO CAIXA - ENCARGOS COMPLEMENTARES)	H	1	2,49	2,49
INSUMO	378	SINAPI	ARMADOR (HORISTA)	H	1	21,80	21,80
COMPOSICAO	95314	SINAPI	CURSO DE CAPACITAÇÃO PARA ARMADOR (ENCARGOS COMPLEMENTARES) - HORISTA	H	1	0,25	0,25
TOTAL SEM BDI - 88245							29,26

CLASSE/TIPO	CÓDIGO	FONTE	DESCRIÇÃO	UNID.	COEF.	P. UNIT. (R\$)	TOTAL (R\$)
LIVR	88238	SINAPI	AJUDANTE DE ARMADOR COM ENCARGOS COMPLEMENTARES	H		24,09	
INSUMO	43489	SINAPI	EPI - FAMILIA PEDREIRO - HORISTA (ENCARGOS COMPLEMENTARES - COLETADO CAIXA)	H	1	1,81	1,81
INSUMO	43465	SINAPI	FERRAMENTAS - FAMILIA PEDREIRO - HORISTA (ENCARGOS COMPLEMENTARES - COLETADO CAIXA)	H	1	0,90	0,90
INSUMO	37373	SINAPI	SEGURO - HORISTA (COLETADO CAIXA - ENCARGOS COMPLEMENTARES)	H	1	0,11	0,11
INSUMO	37372	SINAPI	EXAMES - HORISTA (COLETADO CAIXA - ENCARGOS COMPLEMENTARES)	H	1	1,42	1,42
INSUMO	37371	SINAPI	TRANSPORTE - HORISTA (COLETADO CAIXA - ENCARGOS COMPLEMENTARES)	H	1	0,48	0,48
INSUMO	37370	SINAPI	ALIMENTACAO - HORISTA (COLETADO CAIXA - ENCARGOS COMPLEMENTARES)	H	1	2,49	2,49
INSUMO	6114	SINAPI	AJUDANTE DE ARMADOR (HORISTA)	H	1	16,69	16,69
COMPOSICAO	95308	SINAPI	CURSO DE CAPACITAÇÃO PARA AJUDANTE DE ARMADOR (ENCARGOS COMPLEMENTARES) - HORISTA	H	1	0,19	0,19
TOTAL SEM BDI - 88238							24,09

CLASSE/TIPO	CÓDIGO	FONTE	DESCRIÇÃO	UNID.	COEF.	P. UNIT. (R\$)	TOTAL (R\$)
LIVR	95314	SINAPI	CURSO DE CAPACITAÇÃO PARA ARMADOR (ENCARGOS COMPLEMENTARES) - HORISTA	H		0,25	
INSUMO	378	SINAPI	ARMADOR (HORISTA)	H	0,01154	21,80	0,25
TOTAL SEM BDI - 95314							0,25

CLASSE/TIPO	CÓDIGO	FONTE	DESCRIÇÃO	UNID.	COEF.	P. UNIT. (R\$)	TOTAL (R\$)
LIVR	95308	SINAPI	CURSO DE CAPACITAÇÃO PARA AJUDANTE DE ARMADOR (ENCARGOS COMPLEMENTARES) - HORISTA	H		0,19	
INSUMO	6114	SINAPI	AJUDANTE DE ARMADOR (HORISTA)	H	0,01154	16,69	0,19
TOTAL SEM BDI - 95308							0,19

CLASSE/TIPO	CÓDIGO	FONTE	DESCRIÇÃO	UNID.	COEF.	P. UNIT. (R\$)	TOTAL (R\$)
CUSTH	91693	SINAPI	SERRA CIRCULAR DE BANCADA COM MOTOR ELÉTRICO POTÊNCIA DE 5HP, COM COIFA PARA DISCO 10" - CHI DIURNO. AF_08/2015	CHI		27,54	
COMPOSICAO	91689	SINAPI	SERRA CIRCULAR DE BANCADA COM MOTOR ELÉTRICO POTÊNCIA DE 5HP, COM COIFA PARA DISCO 10" - JUROS. AF_08/2015	H	1	0,01	0,01
COMPOSICAO	91688	SINAPI	SERRA CIRCULAR DE BANCADA COM MOTOR ELÉTRICO POTÊNCIA DE 5HP, COM COIFA PARA DISCO 10" - DEPRECIACAO. AF_08/2015	H	1	0,09	0,09
COMPOSICAO	88297	SINAPI	OPERADOR DE MÁQUINAS E EQUIPAMENTOS COM ENCARGOS COMPLEMENTARES	H	1	27,44	27,44
TOTAL SEM BDI - 91693							27,54

CLASSE/TIPO	CÓDIGO	FONTE	DESCRIÇÃO	UNID.	COEF.	P. UNIT. (R\$)	TOTAL (R\$)
CUSTH	91692	SINAPI	SERRA CIRCULAR DE BANCADA COM MOTOR ELÉTRICO POTÊNCIA DE 5HP, COM COIFA PARA DISCO 10" - CHP DIURNO. AF_08/2015	CHP		29,09	
COMPOSICAO	91691	SINAPI	SERRA CIRCULAR DE BANCADA COM MOTOR ELÉTRICO POTÊNCIA DE 5HP, COM COIFA PARA DISCO 10" - MATERIAIS NA OPERAÇÃO. AF_08/2015	H	1	1,49	1,49
COMPOSICAO	91690	SINAPI	SERRA CIRCULAR DE BANCADA COM MOTOR ELÉTRICO POTÊNCIA DE 5HP, COM COIFA PARA DISCO 10" - MANUTENÇÃO. AF_08/2015	H	1	0,06	0,06
COMPOSICAO	91689	SINAPI	SERRA CIRCULAR DE BANCADA COM MOTOR ELÉTRICO POTÊNCIA DE 5HP, COM COIFA PARA DISCO 10" - JUROS. AF_08/2015	H	1	0,01	0,01
COMPOSICAO	91688	SINAPI	SERRA CIRCULAR DE BANCADA COM MOTOR ELÉTRICO POTÊNCIA DE 5HP, COM COIFA PARA DISCO 10" - DEPRECIACAO. AF_08/2015	H	1	0,09	0,09
COMPOSICAO	88297	SINAPI	OPERADOR DE MÁQUINAS E EQUIPAMENTOS COM ENCARGOS COMPLEMENTARES	H	1	27,44	27,44
TOTAL SEM BDI - 91692							29,09

CLASSE/TIPO	CÓDIGO	FONTE	DESCRIÇÃO	UNID.	COEF.	P. UNIT. (R\$)	TOTAL (R\$)
LIVR	88262	SINAPI	CARPINTEIRO DE FORMAS COM ENCARGOS COMPLEMENTARES	H		28,78	

PREFEITURA MUNICIPAL DE VERA MENDES - PI
REFORMA E AMPLIAÇÃO DA U. E. MANOEL RAIMUNDO DE SOUSA, NA LOCALIDADE RECANTO, ZONA RURAL DO MUNICÍPIO DE VERA MENDES - PI.
PLANILHA DE COMPOSIÇÕES UNITÁRIAS AUXILIARES - NÍVEL 3

DATA BASE: SINAPI PI 01/2026, SEINFRA CE 28, ORSE SE 12/2025, SEM DESONERAÇÃO						LEIS SOCIAIS (%):	113,78	BDI (%):	24,45
INSUMO	43483	SINAPI	EPI - FAMILIA CARPINTEIRO DE FORMAS - HORISTA (ENCARGOS COMPLEMENTARES - COLETADO CAIXA)	H	1	1,78	1,78		
INSUMO	43459	SINAPI	FERRAMENTAS - FAMILIA CARPINTEIRO DE FORMAS - HORISTA (ENCARGOS COMPLEMENTARES - COLETADO CAIXA)	H	1	0,45	0,45		
INSUMO	37373	SINAPI	SEGURO - HORISTA (COLETADO CAIXA - ENCARGOS COMPLEMENTARES)	H	1	0,11	0,11		
INSUMO	37372	SINAPI	EXAMES - HORISTA (COLETADO CAIXA - ENCARGOS COMPLEMENTARES)	H	1	1,42	1,42		
INSUMO	37371	SINAPI	TRANSPORTE - HORISTA (COLETADO CAIXA - ENCARGOS COMPLEMENTARES)	H	1	0,48	0,48		
INSUMO	37370	SINAPI	ALIMENTACAO - HORISTA (COLETADO CAIXA - ENCARGOS COMPLEMENTARES)	H	1	2,49	2,49		
INSUMO	1213	SINAPI	CARPINTEIRO DE FORMAS PARA CONCRETO (HORISTA)	H	1	21,80	21,80		
COMPOSICAO	95330	SINAPI	CURSO DE CAPACITAÇÃO PARA CARPINTEIRO DE FÓRMAS (ENCARGOS COMPLEMENTARES) - HORISTA	H	1	0,25	0,25		
TOTAL SEM BDI - 88262								28,78	

CLASSE/TIPO	CÓDIGO	FONTE	DESCRIÇÃO	UNID.	COEF.	P. UNIT. (R\$)	TOTAL (R\$)	
LIVR	88239	SINAPI	AJUDANTE DE CARPINTEIRO COM ENCARGOS COMPLEMENTARES	H		23,66		
INSUMO	43483	SINAPI	EPI - FAMILIA CARPINTEIRO DE FORMAS - HORISTA (ENCARGOS COMPLEMENTARES - COLETADO CAIXA)	H	1	1,78	1,78	
INSUMO	43459	SINAPI	FERRAMENTAS - FAMILIA CARPINTEIRO DE FORMAS - HORISTA (ENCARGOS COMPLEMENTARES - COLETADO CAIXA)	H	1	0,45	0,45	
INSUMO	37373	SINAPI	SEGURO - HORISTA (COLETADO CAIXA - ENCARGOS COMPLEMENTARES)	H	1	0,11	0,11	
INSUMO	37372	SINAPI	EXAMES - HORISTA (COLETADO CAIXA - ENCARGOS COMPLEMENTARES)	H	1	1,42	1,42	
INSUMO	37371	SINAPI	TRANSPORTE - HORISTA (COLETADO CAIXA - ENCARGOS COMPLEMENTARES)	H	1	0,48	0,48	
INSUMO	37370	SINAPI	ALIMENTACAO - HORISTA (COLETADO CAIXA - ENCARGOS COMPLEMENTARES)	H	1	2,49	2,49	
INSUMO	6117	SINAPI	CARPINTEIRO AUXILIAR (HORISTA)	H	1	16,69	16,69	
COMPOSICAO	95309	SINAPI	CURSO DE CAPACITAÇÃO PARA AJUDANTE DE CARPINTEIRO (ENCARGOS COMPLEMENTARES) - HORISTA	H	1	0,24	0,24	
TOTAL SEM BDI - 88239								23,66

CLASSE/TIPO	CÓDIGO	FONTE	DESCRIÇÃO	UNID.	COEF.	P. UNIT. (R\$)	TOTAL (R\$)	
LIVR	95309	SINAPI	CURSO DE CAPACITAÇÃO PARA AJUDANTE DE CARPINTEIRO (ENCARGOS COMPLEMENTARES) - HORISTA	H		0,24		
INSUMO	6117	SINAPI	CARPINTEIRO AUXILIAR (HORISTA)	H	0,01476	16,69	0,24	
TOTAL SEM BDI - 95309								0,24

CLASSE/TIPO	CÓDIGO	FONTE	DESCRIÇÃO	UNID.	COEF.	P. UNIT. (R\$)	TOTAL (R\$)	
DEPR	88827	SINAPI	BETONEIRA CAPACIDADE NOMINAL DE 400 L, CAPACIDADE DE MISTURA 280 L, MOTOR ELÉTRICO TRIFÁSICO POTÊNCIA DE 2 CV, SEM CARREGADOR - JUROS. AF_05/2023	H		0,10		
INSUMO	10535	SINAPI	BETONEIRA, CAPACIDADE NOMINAL 400 L, CAPACIDADE DE MISTURA 280 L, MOTOR ELETRICO TRIFASICO 220/380 V, POTENCIA 2 CV, SEM CARREGADOR	UN	0,0000148	6.880,24	0,10	
TOTAL SEM BDI - 88827								0,10

CLASSE/TIPO	CÓDIGO	FONTE	DESCRIÇÃO	UNID.	COEF.	P. UNIT. (R\$)	TOTAL (R\$)	
DEPR	88826	SINAPI	BETONEIRA CAPACIDADE NOMINAL DE 400 L, CAPACIDADE DE MISTURA 280 L, MOTOR ELÉTRICO TRIFÁSICO POTÊNCIA DE 2 CV, SEM CARREGADOR - DEPRECIACÃO. AF_05/2023	H		0,44		
INSUMO	10535	SINAPI	BETONEIRA, CAPACIDADE NOMINAL 400 L, CAPACIDADE DE MISTURA 280 L, MOTOR ELETRICO TRIFASICO 220/380 V, POTENCIA 2 CV, SEM CARREGADOR	UN	0,000064	6.880,24	0,44	
TOTAL SEM BDI - 88826								0,44

CLASSE/TIPO	CÓDIGO	FONTE	DESCRIÇÃO	UNID.	COEF.	P. UNIT. (R\$)	TOTAL (R\$)	
DEPR	88829	SINAPI	BETONEIRA CAPACIDADE NOMINAL DE 400 L, CAPACIDADE DE MISTURA 280 L, MOTOR ELÉTRICO TRIFÁSICO POTÊNCIA DE 2 CV, SEM CARREGADOR - MATERIAIS NA OPERAÇÃO. AF_05/2023	H		1,37		
INSUMO	2705	SINAPI	ENERGIA ELETRICA ATE 2000 KWH INDUSTRIAL, SEM DEMANDA	KWH	1,25	1,10	1,37	
TOTAL SEM BDI - 88829								1,37

CLASSE/TIPO	CÓDIGO	FONTE	DESCRIÇÃO	UNID.	COEF.	P. UNIT. (R\$)	TOTAL (R\$)	
DEPR	88828	SINAPI	BETONEIRA CAPACIDADE NOMINAL DE 400 L, CAPACIDADE DE MISTURA 280 L, MOTOR ELÉTRICO TRIFÁSICO POTÊNCIA DE 2 CV, SEM CARREGADOR - MANUTENÇÃO. AF_05/2023	H		0,48		
INSUMO	10535	SINAPI	BETONEIRA, CAPACIDADE NOMINAL 400 L, CAPACIDADE DE MISTURA 280 L, MOTOR ELETRICO TRIFASICO 220/380 V, POTENCIA 2 CV, SEM CARREGADOR	UN	0,00007	6.880,24	0,48	
TOTAL SEM BDI - 88828								0,48

CLASSE/TIPO	CÓDIGO	FONTE	DESCRIÇÃO	UNID.	COEF.	P. UNIT. (R\$)	TOTAL (R\$)	
DEPR	91689	SINAPI	SERRA CIRCULAR DE BANCADA COM MOTOR ELÉTRICO POTÊNCIA DE 5HP, COM COIFA PARA DISCO 10" - JUROS. AF_08/2015	H		0,01		
INSUMO	14618	SINAPI	SERRA CIRCULAR DE BANCADA COM MOTOR ELETRICO, POTENCIA DE *1600* W, PARA DISCO DE DIAMETRO DE 10" (250 MM)	UN	0,0000148	1.252,51	0,01	
TOTAL SEM BDI - 91689								0,01

CLASSE/TIPO	CÓDIGO	FONTE	DESCRIÇÃO	UNID.	COEF.	P. UNIT. (R\$)	TOTAL (R\$)	
DEPR	91688	SINAPI	SERRA CIRCULAR DE BANCADA COM MOTOR ELÉTRICO POTÊNCIA DE 5HP, COM COIFA PARA DISCO 10" - DEPRECIACÃO. AF_08/2015	H		0,09		
INSUMO	14618	SINAPI	SERRA CIRCULAR DE BANCADA COM MOTOR ELETRICO, POTENCIA DE *1600* W, PARA DISCO DE DIAMETRO DE 10" (250 MM)	UN	0,000072	1.252,51	0,09	
TOTAL SEM BDI - 91688								0,09

PREFEITURA MUNICIPAL DE VERA MENDES - PI
REFORMA E AMPLIAÇÃO DA U. E. MANOEL RAIMUNDO DE SOUSA, NA LOCALIDADE RECANTO, ZONA RURAL DO MUNICÍPIO DE VERA MENDES - PI.
PLANILHA DE COMPOSIÇÕES UNITÁRIAS AUXILIARES - NÍVEL 3

DATA BASE: SINAPI PI 01/2026, SEINFRA CE 28, ORSE SE 12/2025, SEM DESONERAÇÃO

LEIS SOCIAIS (%): 113,78

BDI (%):

24,45

CLASSE/TIPO	CÓDIGO	FONTE	DESCRIÇÃO	UNID.	COEF.	P. UNIT. (R\$)	TOTAL (R\$)
LIVR	88297	SINAPI	OPERADOR DE MÁQUINAS E EQUIPAMENTOS COM ENCARGOS COMPLEMENTARES	H		27,44	
INSUMO	43488	SINAPI	EPI - FAMILIA OPERADOR ESCAVADEIRA - HORISTA (ENCARGOS COMPLEMENTARES - COLETADO CAIXA)	H	1	1,13	1,13
INSUMO	43464	SINAPI	FERRAMENTAS - FAMILIA OPERADOR ESCAVADEIRA - HORISTA (ENCARGOS COMPLEMENTARES - COLETADO CAIXA)	H	1	0,05	0,05
INSUMO	37373	SINAPI	SEGURO - HORISTA (COLETADO CAIXA - ENCARGOS COMPLEMENTARES)	H	1	0,11	0,11
INSUMO	37372	SINAPI	EXAMES - HORISTA (COLETADO CAIXA - ENCARGOS COMPLEMENTARES)	H	1	1,42	1,42
INSUMO	37371	SINAPI	TRANSPORTE - HORISTA (COLETADO CAIXA - ENCARGOS COMPLEMENTARES)	H	1	0,48	0,48
INSUMO	37370	SINAPI	ALIMENTACAO - HORISTA (COLETADO CAIXA - ENCARGOS COMPLEMENTARES)	H	1	2,49	2,49
INSUMO	4230	SINAPI	OPERADOR DE MAQUINAS E TRATORES DIVERSOS - TERRAPLANAGEM (HORISTA)	H	1	21,52	21,52
COMPOSICAO	95360	SINAPI	CURSO DE CAPACITAÇÃO PARA OPERADOR DE MÁQUINAS E EQUIPAMENTOS (ENCARGOS COMPLEMENTARES) - HORISTA	H	1	0,24	0,24
TOTAL SEM BDI - 88297							27,44

CLASSE/TIPO	CÓDIGO	FONTE	DESCRIÇÃO	UNID.	COEF.	P. UNIT. (R\$)	TOTAL (R\$)
DEPR	91691	SINAPI	SERRA CIRCULAR DE BANCADA COM MOTOR ELÉTRICO POTÊNCIA DE 5HP, COM COIFA PARA DISCO 10" - MATERIAIS NA OPERAÇÃO. AF_08/2015	H		1,49	
INSUMO	2705	SINAPI	ENERGIA ELETRICA ATE 2000 KWH INDUSTRIAL, SEM DEMANDA	KWH	1,36	1,10	1,49
TOTAL SEM BDI - 91691							1,49

CLASSE/TIPO	CÓDIGO	FONTE	DESCRIÇÃO	UNID.	COEF.	P. UNIT. (R\$)	TOTAL (R\$)
DEPR	91690	SINAPI	SERRA CIRCULAR DE BANCADA COM MOTOR ELÉTRICO POTÊNCIA DE 5HP, COM COIFA PARA DISCO 10" - MANUTENÇÃO. AF_08/2015	H		0,06	
INSUMO	14618	SINAPI	SERRA CIRCULAR DE BANCADA COM MOTOR ELÉTRICO, POTENCIA DE *1600* W, PARA DISCO DE DIAMETRO DE 10" (250 MM)	UN	0,00005	1.252,51	0,06
TOTAL SEM BDI - 91690							0,06

CLASSE/TIPO	CÓDIGO	FONTE	DESCRIÇÃO	UNID.	COEF.	P. UNIT. (R\$)	TOTAL (R\$)
DEPR	93278	SINAPI	GUINCHO ELÉTRICO DE COLUNA, CAPACIDADE 400 KG, COM MOTO FREIO, MOTOR TRIFÁSICO DE 1,25 CV - JUROS. AF_03/2016	H		0,08	
INSUMO	36487	SINAPI	GUINCHO ELETRICO DE COLUNA, CAPACIDADE 400 KG, COM MOTO FREIO, MOTOR TRIFASICO DE 1,25 CV	UN	0,0000148	6.050,16	0,08
TOTAL SEM BDI - 93278							0,08

CLASSE/TIPO	CÓDIGO	FONTE	DESCRIÇÃO	UNID.	COEF.	P. UNIT. (R\$)	TOTAL (R\$)
DEPR	93277	SINAPI	GUINCHO ELÉTRICO DE COLUNA, CAPACIDADE 400 KG, COM MOTO FREIO, MOTOR TRIFÁSICO DE 1,25 CV - DEPRECIÇÃO. AF_03/2016	H		0,38	
INSUMO	36487	SINAPI	GUINCHO ELETRICO DE COLUNA, CAPACIDADE 400 KG, COM MOTO FREIO, MOTOR TRIFASICO DE 1,25 CV	UN	0,000064	6.050,16	0,38
TOTAL SEM BDI - 93277							0,38

CLASSE/TIPO	CÓDIGO	FONTE	DESCRIÇÃO	UNID.	COEF.	P. UNIT. (R\$)	TOTAL (R\$)
LIVR	88295	SINAPI	OPERADOR DE GUINCHO COM ENCARGOS COMPLEMENTARES	H		27,55	
INSUMO	43488	SINAPI	EPI - FAMILIA OPERADOR ESCAVADEIRA - HORISTA (ENCARGOS COMPLEMENTARES - COLETADO CAIXA)	H	1	1,13	1,13
INSUMO	43464	SINAPI	FERRAMENTAS - FAMILIA OPERADOR ESCAVADEIRA - HORISTA (ENCARGOS COMPLEMENTARES - COLETADO CAIXA)	H	1	0,05	0,05
INSUMO	37373	SINAPI	SEGURO - HORISTA (COLETADO CAIXA - ENCARGOS COMPLEMENTARES)	H	1	0,11	0,11
INSUMO	37372	SINAPI	EXAMES - HORISTA (COLETADO CAIXA - ENCARGOS COMPLEMENTARES)	H	1	1,42	1,42
INSUMO	37371	SINAPI	TRANSPORTE - HORISTA (COLETADO CAIXA - ENCARGOS COMPLEMENTARES)	H	1	0,48	0,48
INSUMO	37370	SINAPI	ALIMENTACAO - HORISTA (COLETADO CAIXA - ENCARGOS COMPLEMENTARES)	H	1	2,49	2,49
INSUMO	4253	SINAPI	OPERADOR DE GUINCHO OU GUINCHEIRO (HORISTA)	H	1	21,52	21,52
COMPOSICAO	95358	SINAPI	CURSO DE CAPACITAÇÃO PARA OPERADOR DE GUINCHO (ENCARGOS COMPLEMENTARES) - HORISTA	H	1	0,35	0,35
TOTAL SEM BDI - 88295							27,55

CLASSE/TIPO	CÓDIGO	FONTE	DESCRIÇÃO	UNID.	COEF.	P. UNIT. (R\$)	TOTAL (R\$)
DEPR	93280	SINAPI	GUINCHO ELÉTRICO DE COLUNA, CAPACIDADE 400 KG, COM MOTO FREIO, MOTOR TRIFÁSICO DE 1,25 CV - MATERIAIS NA OPERAÇÃO. AF_03/2016	H		0,85	
INSUMO	2705	SINAPI	ENERGIA ELETRICA ATE 2000 KWH INDUSTRIAL, SEM DEMANDA	KWH	0,78	1,10	0,85
TOTAL SEM BDI - 93280							0,85

CLASSE/TIPO	CÓDIGO	FONTE	DESCRIÇÃO	UNID.	COEF.	P. UNIT. (R\$)	TOTAL (R\$)
DEPR	93279	SINAPI	GUINCHO ELÉTRICO DE COLUNA, CAPACIDADE 400 KG, COM MOTO FREIO, MOTOR TRIFÁSICO DE 1,25 CV - MANUTENÇÃO. AF_03/2016	H		0,36	
INSUMO	36487	SINAPI	GUINCHO ELETRICO DE COLUNA, CAPACIDADE 400 KG, COM MOTO FREIO, MOTOR TRIFASICO DE 1,25 CV	UN	0,00006	6.050,16	0,36
TOTAL SEM BDI - 93279							0,36

CLASSE/TIPO	CÓDIGO	FONTE	DESCRIÇÃO	UNID.	COEF.	P. UNIT. (R\$)	TOTAL (R\$)
LIVR	95385	SINAPI	CURSO DE CAPACITAÇÃO PARA TELHADISTA (ENCARGOS COMPLEMENTARES) - HORISTA	H		0,24	
INSUMO	12869	SINAPI	TELHADOR / TELHADISTA (HORISTA)	H	0,01154	21,52	0,24
TOTAL SEM BDI - 95385							0,24

CLASSE/TIPO	CÓDIGO	FONTE	DESCRIÇÃO	UNID.	COEF.	P. UNIT. (R\$)	TOTAL (R\$)
-------------	--------	-------	-----------	-------	-------	----------------	-------------

PREFEITURA MUNICIPAL DE VERA MENDES - PI
REFORMA E AMPLIAÇÃO DA U. E. MANOEL RAIMUNDO DE SOUSA, NA LOCALIDADE RECANTO, ZONA RURAL DO MUNICÍPIO DE VERA MENDES - PI.
PLANILHA DE COMPOSIÇÕES UNITÁRIAS AUXILIARES - NÍVEL 3

DATA BASE: SINAPI PI 01/2026, SEINFRA CE 28, ORSE SE 12/2025, SEM DESONERAÇÃO

LEIS SOCIAIS (%): 113,78 BDI (%): 24,45

DEPR	CÓDIGO	FONTE	DESCRIÇÃO	UNID.	COEF.	P. UNIT. (R\$)	TOTAL (R\$)
DEPR	89269	SINAPI	GUINDASTE HIDRÁULICO AUTOPROPELIDO, COM LANÇA TELESCÓPICA 28,80 M, CAPACIDADE MÁXIMA 30 T, POTÊNCIA 97 KW, TRAÇÃO 4 X 4 - IMPOSTOS E SEGUROS. AF_11/2014	H		7,44	
INSUMO	44475	SINAPI	GUINDASTE HIDRAULICO AUTOPROPELIDO, COM LANÇA TELESCÓPICA 28,80 M, CAPACIDADE MAXIMA 30 T, POTENCIA 97 KW, TRACAO 4 X 4	UN	0,000057	1.305.473,15	7,44
TOTAL SEM BDI - 89269							7,44

CLASSE/TIPO	CÓDIGO	FONTE	DESCRIÇÃO	UNID.	COEF.	P. UNIT. (R\$)	TOTAL (R\$)
DEPR	89268	SINAPI	GUINDASTE HIDRÁULICO AUTOPROPELIDO, COM LANÇA TELESCÓPICA 28,80 M, CAPACIDADE MÁXIMA 30 T, POTÊNCIA 97 KW, TRAÇÃO 4 X 4 - JUROS. AF_11/2014	H		18,40	
INSUMO	44475	SINAPI	GUINDASTE HIDRAULICO AUTOPROPELIDO, COM LANÇA TELESCÓPICA 28,80 M, CAPACIDADE MAXIMA 30 T, POTENCIA 97 KW, TRACAO 4 X 4	UN	0,0000141	1.305.473,15	18,40
TOTAL SEM BDI - 89268							18,40

CLASSE/TIPO	CÓDIGO	FONTE	DESCRIÇÃO	UNID.	COEF.	P. UNIT. (R\$)	TOTAL (R\$)
DEPR	89267	SINAPI	GUINDASTE HIDRÁULICO AUTOPROPELIDO, COM LANÇA TELESCÓPICA 28,80 M, CAPACIDADE MÁXIMA 30 T, POTÊNCIA 97 KW, TRAÇÃO 4 X 4 - DEPRECIÇÃO. AF_11/2014	H		52,21	
INSUMO	44475	SINAPI	GUINDASTE HIDRAULICO AUTOPROPELIDO, COM LANÇA TELESCÓPICA 28,80 M, CAPACIDADE MAXIMA 30 T, POTENCIA 97 KW, TRACAO 4 X 4	UN	0,00004	1.305.473,15	52,21
TOTAL SEM BDI - 89267							52,21

CLASSE/TIPO	CÓDIGO	FONTE	DESCRIÇÃO	UNID.	COEF.	P. UNIT. (R\$)	TOTAL (R\$)
LIVR	88296	SINAPI	OPERADOR DE GUINDASTE COM ENCARGOS COMPLEMENTARES	H		35,37	
INSUMO	43488	SINAPI	EPI - FAMILIA OPERADOR ESCAVADEIRA - HORISTA (ENCARGOS COMPLEMENTARES - COLETADO CAIXA)	H	1	1,13	1,13
INSUMO	43464	SINAPI	FERRAMENTAS - FAMILIA OPERADOR ESCAVADEIRA - HORISTA (ENCARGOS COMPLEMENTARES - COLETADO CAIXA)	H	1	0,05	0,05
INSUMO	37373	SINAPI	SEGURO - HORISTA (COLETADO CAIXA - ENCARGOS COMPLEMENTARES)	H	1	0,11	0,11
INSUMO	37372	SINAPI	EXAMES - HORISTA (COLETADO CAIXA - ENCARGOS COMPLEMENTARES)	H	1	1,42	1,42
INSUMO	37371	SINAPI	TRANSPORTE - HORISTA (COLETADO CAIXA - ENCARGOS COMPLEMENTARES)	H	1	0,48	0,48
INSUMO	37370	SINAPI	ALIMENTACAO - HORISTA (COLETADO CAIXA - ENCARGOS COMPLEMENTARES)	H	1	2,49	2,49
INSUMO	4254	SINAPI	OPERADOR DE GUINDASTE (HORISTA)	H	1	29,22	29,22
COMPOSICAO	95359	SINAPI	CURSO DE CAPACITAÇÃO PARA OPERADOR DE GUINDASTE (ENCARGOS COMPLEMENTARES) - HORISTA	H	1	0,47	0,47
TOTAL SEM BDI - 88296							35,37

CLASSE/TIPO	CÓDIGO	FONTE	DESCRIÇÃO	UNID.	COEF.	P. UNIT. (R\$)	TOTAL (R\$)
DEPR	89271	SINAPI	GUINDASTE HIDRÁULICO AUTOPROPELIDO, COM LANÇA TELESCÓPICA 28,80 M, CAPACIDADE MÁXIMA 30 T, POTÊNCIA 97 KW, TRAÇÃO 4 X 4 - MATERIAIS NA OPERAÇÃO. AF_11/2014	H		29,34	
INSUMO	4221	SINAPI	OLEO DIESEL COMBUSTIVEL COMUM METROPOLITANO S-10 OU S-500	L	4,85	6,05	29,34
TOTAL SEM BDI - 89271							29,34

CLASSE/TIPO	CÓDIGO	FONTE	DESCRIÇÃO	UNID.	COEF.	P. UNIT. (R\$)	TOTAL (R\$)
DEPR	89270	SINAPI	GUINDASTE HIDRÁULICO AUTOPROPELIDO, COM LANÇA TELESCÓPICA 28,80 M, CAPACIDADE MÁXIMA 30 T, POTÊNCIA 97 KW, TRAÇÃO 4 X 4 - MANUTENÇÃO. AF_11/2014	H		83,94	
INSUMO	44475	SINAPI	GUINDASTE HIDRAULICO AUTOPROPELIDO, COM LANÇA TELESCÓPICA 28,80 M, CAPACIDADE MAXIMA 30 T, POTENCIA 97 KW, TRACAO 4 X 4	UN	0,0000643	1.305.473,15	83,94
TOTAL SEM BDI - 89270							83,94

CLASSE/TIPO	CÓDIGO	FONTE	DESCRIÇÃO	UNID.	COEF.	P. UNIT. (R\$)	TOTAL (R\$)
LIVR	95358	SINAPI	CURSO DE CAPACITAÇÃO PARA OPERADOR DE GUINCHO (ENCARGOS COMPLEMENTARES) - HORISTA	H		0,35	
INSUMO	4253	SINAPI	OPERADOR DE GUINCHO OU GUINCHEIRO (HORISTA)	H	0,01637	21,52	0,35
TOTAL SEM BDI - 95358							0,35

CLASSE/TIPO	CÓDIGO	FONTE	DESCRIÇÃO	UNID.	COEF.	P. UNIT. (R\$)	TOTAL (R\$)
DEPR	88389	SINAPI	MISTURADOR DE ARGAMASSA, EIXO HORIZONTAL, CAPACIDADE DE MISTURA 300 KG, MOTOR ELÉTRICO POTÊNCIA 5 CV - JUROS. AF_05/2023	H		0,26	
INSUMO	37544	SINAPI	MISTURADOR DE ARGAMASSA, EIXO HORIZONTAL, CAPACIDADE DE MISTURA 300 KG, MOTOR ELETRICO TRIFASICO 220/380 V, POTENCIA 5 CV	UN	0,0000148	18.235,97	0,26
TOTAL SEM BDI - 88389							0,26

CLASSE/TIPO	CÓDIGO	FONTE	DESCRIÇÃO	UNID.	COEF.	P. UNIT. (R\$)	TOTAL (R\$)
DEPR	88387	SINAPI	MISTURADOR DE ARGAMASSA, EIXO HORIZONTAL, CAPACIDADE DE MISTURA 300 KG, MOTOR ELÉTRICO POTÊNCIA 5 CV - DEPRECIÇÃO. AF_05/2023	H		1,16	
INSUMO	37544	SINAPI	MISTURADOR DE ARGAMASSA, EIXO HORIZONTAL, CAPACIDADE DE MISTURA 300 KG, MOTOR ELETRICO TRIFASICO 220/380 V, POTENCIA 5 CV	UN	0,000064	18.235,97	1,16
TOTAL SEM BDI - 88387							1,16

CLASSE/TIPO	CÓDIGO	FONTE	DESCRIÇÃO	UNID.	COEF.	P. UNIT. (R\$)	TOTAL (R\$)
DEPR	88391	SINAPI	MISTURADOR DE ARGAMASSA, EIXO HORIZONTAL, CAPACIDADE DE MISTURA 300 KG, MOTOR ELÉTRICO POTÊNCIA 5 CV - MATERIAIS NA OPERAÇÃO. AF_05/2023	H		3,44	
INSUMO	2705	SINAPI	ENERGIA ELETRICA ATE 2000 KWH INDUSTRIAL, SEM DEMANDA	KWH	3,13	1,10	3,44
TOTAL SEM BDI - 88391							3,44

PREFEITURA MUNICIPAL DE VERA MENDES - PI
REFORMA E AMPLIAÇÃO DA U. E. MANOEL RAIMUNDO DE SOUSA, NA LOCALIDADE RECANTO, ZONA RURAL DO MUNICÍPIO DE VERA MENDES - PI.
PLANILHA DE COMPOSIÇÕES UNITÁRIAS AUXILIARES - NÍVEL 3

DATA BASE: SINAPI PI 01/2026, SEINFRA CE 28, ORSE SE 12/2025, SEM DESONERAÇÃO

LEIS SOCIAIS (%): 113,78

BDI (%): 24,45

CLASSE/TIPO	CÓDIGO	FONTE	DESCRIÇÃO	UNID.	COEF.	P. UNIT. (R\$)	TOTAL (R\$)
DEPR	88390	SINAPI	MISTURADOR DE ARGAMASSA, EIXO HORIZONTAL, CAPACIDADE DE MISTURA 300 KG, MOTOR ELÉTRICO POTÊNCIA 5 CV - MANUTENÇÃO. AF_05/2023	H		1,27	
INSUMO	37544	SINAPI	MISTURADOR DE ARGAMASSA, EIXO HORIZONTAL, CAPACIDADE DE MISTURA 300 KG, MOTOR ELETRICO TRIFASICO 220/380 V, POTENCIA 5 CV	UN	0,00007	18.235,97	1,27
TOTAL SEM BDI - 88390							1,27

CLASSE/TIPO	CÓDIGO	FONTE	DESCRIÇÃO	UNID.	COEF.	P. UNIT. (R\$)	TOTAL (R\$)
LIVR	95360	SINAPI	CURSO DE CAPACITAÇÃO PARA OPERADOR DE MÁQUINAS E EQUIPAMENTOS (ENCARGOS COMPLEMENTARES) - HORISTA	H		0,24	
INSUMO	4230	SINAPI	OPERADOR DE MAQUINAS E TRATORES DIVERSOS - TERRAPLANAGEM (HORISTA)	H	0,01154	21,52	0,24
TOTAL SEM BDI - 95360							0,24

CLASSE/TIPO	CÓDIGO	FONTE	DESCRIÇÃO	UNID.	COEF.	P. UNIT. (R\$)	TOTAL (R\$)
LIVR	95335	SINAPI	CURSO DE CAPACITAÇÃO PARA ENCANADOR OU BOMBEIRO HIDRÁULICO (ENCARGOS COMPLEMENTARES) - HORISTA	H		0,39	
INSUMO	2696	SINAPI	ENCANADOR OU BOMBEIRO HIDRAULICO (HORISTA)	H	0,01798	21,80	0,39
TOTAL SEM BDI - 95335							0,39

CLASSE/TIPO	CÓDIGO	FONTE	DESCRIÇÃO	UNID.	COEF.	P. UNIT. (R\$)	TOTAL (R\$)
LIVR	95317	SINAPI	CURSO DE CAPACITAÇÃO PARA AUXILIAR DE ENCANADOR OU BOMBEIRO HIDRÁULICO (ENCARGOS COMPLEMENTARES) - HORISTA	H		0,30	
INSUMO	246	SINAPI	AUXILIAR DE ENCANADOR OU BOMBEIRO HIDRAULICO (HORISTA)	H	0,01798	16,69	0,30
TOTAL SEM BDI - 95317							0,30

CLASSE/TIPO	CÓDIGO	FONTE	DESCRIÇÃO	UNID.	COEF.	P. UNIT. (R\$)	TOTAL (R\$)
LIVR	95332	SINAPI	CURSO DE CAPACITAÇÃO PARA ELETRICISTA (ENCARGOS COMPLEMENTARES) - HORISTA	H		0,81	
INSUMO	2436	SINAPI	ELETRICISTA (HORISTA)	H	0,03732	21,80	0,81
TOTAL SEM BDI - 95332							0,81

CLASSE/TIPO	CÓDIGO	FONTE	DESCRIÇÃO	UNID.	COEF.	P. UNIT. (R\$)	TOTAL (R\$)
LIVR	95316	SINAPI	CURSO DE CAPACITAÇÃO PARA AUXILIAR DE ELETRICISTA (ENCARGOS COMPLEMENTARES) - HORISTA	H		0,62	
INSUMO	247	SINAPI	AJUDANTE DE ELETRICISTA (HORISTA)	H	0,03732	16,69	0,62
TOTAL SEM BDI - 95316							0,62

CLASSE/TIPO	CÓDIGO	FONTE	DESCRIÇÃO	UNID.	COEF.	P. UNIT. (R\$)	TOTAL (R\$)
DEPR	91532	SINAPI	COMPACTADOR DE SOLOS DE PERCUSSÃO (SOQUETE) COM MOTOR A GASOLINA 4 TEMPOS, POTÊNCIA 4 CV - MATERIAIS NA OPERAÇÃO. AF_08/2015	H		6,08	
INSUMO	4222	SINAPI	GASOLINA COMUM	L	1,03	5,91	6,08
TOTAL SEM BDI - 91532							6,08

CLASSE/TIPO	CÓDIGO	FONTE	DESCRIÇÃO	UNID.	COEF.	P. UNIT. (R\$)	TOTAL (R\$)
DEPR	91531	SINAPI	COMPACTADOR DE SOLOS DE PERCUSSÃO (SOQUETE) COM MOTOR A GASOLINA 4 TEMPOS, POTÊNCIA 4 CV - MANUTENÇÃO. AF_08/2015	H		1,13	
INSUMO	13458	SINAPI	COMPACTADOR DE SOLOS DE PERCURSAO (SOQUETE) COM MOTOR A GASOLINA 4 TEMPOS DE 4 HP (4 CV)	UN	0,0000667	17.019,08	1,13
TOTAL SEM BDI - 91531							1,13

CLASSE/TIPO	CÓDIGO	FONTE	DESCRIÇÃO	UNID.	COEF.	P. UNIT. (R\$)	TOTAL (R\$)
DEPR	91530	SINAPI	COMPACTADOR DE SOLOS DE PERCUSSÃO (SOQUETE) COM MOTOR A GASOLINA 4 TEMPOS, POTÊNCIA 4 CV - JUROS. AF_08/2015	H		0,24	
INSUMO	13458	SINAPI	COMPACTADOR DE SOLOS DE PERCURSAO (SOQUETE) COM MOTOR A GASOLINA 4 TEMPOS DE 4 HP (4 CV)	UN	0,0000143	17.019,08	0,24
TOTAL SEM BDI - 91530							0,24

CLASSE/TIPO	CÓDIGO	FONTE	DESCRIÇÃO	UNID.	COEF.	P. UNIT. (R\$)	TOTAL (R\$)
DEPR	91529	SINAPI	COMPACTADOR DE SOLOS DE PERCUSSÃO (SOQUETE) COM MOTOR A GASOLINA 4 TEMPOS, POTÊNCIA 4 CV - DEPRECIÇÃO. AF_08/2015	H		0,90	
INSUMO	13458	SINAPI	COMPACTADOR DE SOLOS DE PERCURSAO (SOQUETE) COM MOTOR A GASOLINA 4 TEMPOS DE 4 HP (4 CV)	UN	0,0000533	17.019,08	0,90
TOTAL SEM BDI - 91529							0,90

CLASSE/TIPO	CÓDIGO	FONTE	DESCRIÇÃO	UNID.	COEF.	P. UNIT. (R\$)	TOTAL (R\$)
LIVR	95341	SINAPI	CURSO DE CAPACITAÇÃO PARA MARMORISTA/GRANITEIRO (ENCARGOS COMPLEMENTARES) - HORISTA	H		0,32	
INSUMO	4755	SINAPI	MARMORISTA / GRANITEIRO (HORISTA)	H	0,01476	21,74	0,32
TOTAL SEM BDI - 95341							0,32

CLASSE/TIPO	CÓDIGO	FONTE	DESCRIÇÃO	UNID.	COEF.	P. UNIT. (R\$)	TOTAL (R\$)
DEPR	88858	SINAPI	RETROESCAVADEIRA SOBRE RODAS COM CARREGADEIRA, TRACAO 4X4, POTÊNCIA LÍQ. 88 HP, CAÇAMBA CARREG. CAP. MÍN. 1 M3, CAÇAMBA RETRO CAP. 0,26 M3, PESO OPERACIONAL MÍN. 6.674 KG, PROFUNDIDADE ESCAVAÇÃO MÁX. 4,37 M - JUROS. AF_06/2014	H		6,90	
INSUMO	36531	SINAPI	RETROESCAVADEIRA SOBRE RODAS COM CARREGADEIRA, TRACAO 4 X 4, POTENCIA LIQUIDA 88 HP, PESO OPERACIONAL MINIMO DE 6674 KG, CAPACIDADE DA CARREGADEIRA DE 1,00 M3 E DA RETROESCAVADEIRA MINIMA DE 0,26 M3, PROFUNDIDADE DE ESCAVACAO MAXIMA DE 4,37 M	UN	0,0000148	466.463,38	6,90
TOTAL SEM BDI - 88858							6,90

CLASSE/TIPO	CÓDIGO	FONTE	DESCRIÇÃO	UNID.	COEF.	P. UNIT. (R\$)	TOTAL (R\$)
-------------	--------	-------	-----------	-------	-------	----------------	-------------

PREFEITURA MUNICIPAL DE VERA MENDES - PI
REFORMA E AMPLIAÇÃO DA U. E. MANOEL RAIMUNDO DE SOUSA, NA LOCALIDADE RECANTO, ZONA RURAL DO MUNICÍPIO DE VERA MENDES - PI.
PLANILHA DE COMPOSIÇÕES UNITÁRIAS AUXILIARES - NÍVEL 3

DATA BASE: SINAPI PI 01/2026, SEINFRA CE 28, ORSE SE 12/2025, SEM DESONERAÇÃO

LEIS SOCIAIS (%): 113,78 BDI (%): 24,45

DEPR	88857	SINAPI	RETROSCAVADEIRA SOBRE RODAS COM CARREGADEIRA, TRACÃO 4X4, POTÊNCIA LÍQ. 88 HP, CAÇAMBA CARREG. CAP. MÍN. 1 M3, CAÇAMBA RETRO CAP. 0,26 M3, PESO OPERACIONAL MÍN. 6.674 KG, PROFUNDIDADE ESCAVAÇÃO MÁX. 4,37 M - DEPRECIÇÃO. AF_06/2014	H		26,12	
INSUMO	36531	SINAPI	RETROSCAVADEIRA SOBRE RODAS COM CARREGADEIRA, TRACAO 4 X 4, POTENCIA LIQUIDA 88 HP, PESO OPERACIONAL MINIMO DE 6674 KG, CAPACIDADE DA CARREGADEIRA DE 1,00 M3 E DA RETROSCAVADEIRA MINIMA DE 0,26 M3, PROFUNDIDADE DE ESCAVACAO MAXIMA DE 4,37 M	UN	0,000056	466.463,38	26,12
TOTAL SEM BDI - 88857							26,12

CLASSE/TIPO	CÓDIGO	FONTE	DESCRIÇÃO	UNID.	COEF.	P. UNIT. (R\$)	TOTAL (R\$)
LIVR	88294	SINAPI	OPERADOR DE ESCAVADEIRA COM ENCARGOS COMPLEMENTARES	H		30,54	
INSUMO	43488	SINAPI	EPI - FAMILIA OPERADOR ESCAVADEIRA - HORISTA (ENCARGOS COMPLEMENTARES - COLETADO CAIXA)	H	1	1,13	1,13
INSUMO	43464	SINAPI	FERRAMENTAS - FAMILIA OPERADOR ESCAVADEIRA - HORISTA (ENCARGOS COMPLEMENTARES - COLETADO CAIXA)	H	1	0,05	0,05
INSUMO	37373	SINAPI	SEGURO - HORISTA (COLETADO CAIXA - ENCARGOS COMPLEMENTARES)	H	1	0,11	0,11
INSUMO	37372	SINAPI	EXAMES - HORISTA (COLETADO CAIXA - ENCARGOS COMPLEMENTARES)	H	1	1,42	1,42
INSUMO	37371	SINAPI	TRANSPORTE - HORISTA (COLETADO CAIXA - ENCARGOS COMPLEMENTARES)	H	1	0,48	0,48
INSUMO	37370	SINAPI	ALIMENTACAO - HORISTA (COLETADO CAIXA - ENCARGOS COMPLEMENTARES)	H	1	2,49	2,49
INSUMO	4234	SINAPI	OPERADOR DE ESCAVADEIRA (HORISTA)	H	1	24,58	24,58
COMPOSICAO	95357	SINAPI	CURSO DE CAPACITACAO PARA OPERADOR DE ESCAVADEIRA (ENCARGOS COMPLEMENTARES) - HORISTA	H	1	0,28	0,28
TOTAL SEM BDI - 88294							30,54

CLASSE/TIPO	CÓDIGO	FONTE	DESCRIÇÃO	UNID.	COEF.	P. UNIT. (R\$)	TOTAL (R\$)
DEPR	53786	SINAPI	RETROSCAVADEIRA SOBRE RODAS COM CARREGADEIRA, TRACÃO 4X4, POTÊNCIA LÍQ. 88 HP, CAÇAMBA CARREG. CAP. MÍN. 1 M3, CAÇAMBA RETRO CAP. 0,26 M3, PESO OPERACIONAL MÍN. 6.674 KG, PROFUNDIDADE ESCAVAÇÃO MÁX. 4,37 M - MATERIAIS NA OPERAÇÃO. AF_06/2014	H		51,60	
INSUMO	4221	SINAPI	OLEO DIESEL COMBUSTIVEL COMUM METROPOLITANO S-10 OU S-500	L	8,53	6,05	51,60
TOTAL SEM BDI - 53786							51,60

CLASSE/TIPO	CÓDIGO	FONTE	DESCRIÇÃO	UNID.	COEF.	P. UNIT. (R\$)	TOTAL (R\$)
DEPR	5664	SINAPI	RETROSCAVADEIRA SOBRE RODAS COM CARREGADEIRA, TRACÃO 4X4, POTÊNCIA LÍQ. 88 HP, CAÇAMBA CARREG. CAP. MÍN. 1 M3, CAÇAMBA RETRO CAP. 0,26 M3, PESO OPERACIONAL MÍN. 6.674 KG, PROFUNDIDADE ESCAVAÇÃO MÁX. 4,37 M - MANUTENÇÃO. AF_06/2014	H		32,65	
INSUMO	36531	SINAPI	RETROSCAVADEIRA SOBRE RODAS COM CARREGADEIRA, TRACAO 4 X 4, POTENCIA LIQUIDA 88 HP, PESO OPERACIONAL MINIMO DE 6674 KG, CAPACIDADE DA CARREGADEIRA DE 1,00 M3 E DA RETROSCAVADEIRA MINIMA DE 0,26 M3, PROFUNDIDADE DE ESCAVACAO MAXIMA DE 4,37 M	UN	0,00007	466.463,38	32,65
TOTAL SEM BDI - 5664							32,65

CLASSE/TIPO	CÓDIGO	FONTE	DESCRIÇÃO	UNID.	COEF.	P. UNIT. (R\$)	TOTAL (R\$)
CUSTH	89226	SINAPI	BETONEIRA CAPACIDADE NOMINAL DE 600 L, CAPACIDADE DE MISTURA 360 L, MOTOR ELÉTRICO TRIFÁSICO POTÊNCIA DE 4 CV, SEM CARREGADOR - CHI DIURNO. AF_05/2023	CHI		2,20	
COMPOSICAO	89222	SINAPI	BETONEIRA CAPACIDADE NOMINAL DE 600 L, CAPACIDADE DE MISTURA 360 L, MOTOR ELÉTRICO TRIFÁSICO POTÊNCIA DE 4 CV, SEM CARREGADOR - JUROS. AF_05/2023	H	1	0,41	0,41
COMPOSICAO	89221	SINAPI	BETONEIRA CAPACIDADE NOMINAL DE 600 L, CAPACIDADE DE MISTURA 360 L, MOTOR ELÉTRICO TRIFÁSICO POTÊNCIA DE 4 CV, SEM CARREGADOR - DEPRECIÇÃO. AF_05/2023	H	1	1,79	1,79
TOTAL SEM BDI - 89226							2,20

CLASSE/TIPO	CÓDIGO	FONTE	DESCRIÇÃO	UNID.	COEF.	P. UNIT. (R\$)	TOTAL (R\$)
CUSTH	89225	SINAPI	BETONEIRA CAPACIDADE NOMINAL DE 600 L, CAPACIDADE DE MISTURA 360 L, MOTOR ELÉTRICO TRIFÁSICO POTÊNCIA DE 4 CV, SEM CARREGADOR - CHP DIURNO. AF_05/2023	CHP		6,90	
COMPOSICAO	89224	SINAPI	BETONEIRA CAPACIDADE NOMINAL DE 600 L, CAPACIDADE DE MISTURA 360 L, MOTOR ELÉTRICO TRIFÁSICO POTÊNCIA DE 4 CV, SEM CARREGADOR - MATERIAIS NA OPERAÇÃO. AF_05/2023	H	1	2,75	2,75
COMPOSICAO	89223	SINAPI	BETONEIRA CAPACIDADE NOMINAL DE 600 L, CAPACIDADE DE MISTURA 360 L, MOTOR ELÉTRICO TRIFÁSICO POTÊNCIA DE 4 CV, SEM CARREGADOR - MANUTENÇÃO. AF_05/2023	H	1	1,95	1,95
COMPOSICAO	89222	SINAPI	BETONEIRA CAPACIDADE NOMINAL DE 600 L, CAPACIDADE DE MISTURA 360 L, MOTOR ELÉTRICO TRIFÁSICO POTÊNCIA DE 4 CV, SEM CARREGADOR - JUROS. AF_05/2023	H	1	0,41	0,41
COMPOSICAO	89221	SINAPI	BETONEIRA CAPACIDADE NOMINAL DE 600 L, CAPACIDADE DE MISTURA 360 L, MOTOR ELÉTRICO TRIFÁSICO POTÊNCIA DE 4 CV, SEM CARREGADOR - DEPRECIÇÃO. AF_05/2023	H	1	1,79	1,79
TOTAL SEM BDI - 89225							6,90

CLASSE/TIPO	CÓDIGO	FONTE	DESCRIÇÃO	UNID.	COEF.	P. UNIT. (R\$)	TOTAL (R\$)
-------------	--------	-------	-----------	-------	-------	----------------	-------------

PREFEITURA MUNICIPAL DE VERA MENDES - PI
REFORMA E AMPLIAÇÃO DA U. E. MANOEL RAIMUNDO DE SOUSA, NA LOCALIDADE RECANTO, ZONA RURAL DO MUNICÍPIO DE VERA MENDES - PI.
PLANILHA DE COMPOSIÇÕES UNITÁRIAS AUXILIARES - NÍVEL 3

DATA BASE: SINAPI PI 01/2026, SEINFRA CE 28, ORSE SE 12/2025, SEM DESONERAÇÃO

LEIS SOCIAIS (%): 113,78 BDI (%): 24,45

LIVR	88377	SINAPI	OPERADOR DE BETONEIRA ESTACIONÁRIA/MISTURADOR COM ENCARGOS COMPLEMENTARES	H		27,37		
INSUMO	43488	SINAPI	EPI - FAMILIA OPERADOR ESCAVADEIRA - HORISTA (ENCARGOS COMPLEMENTARES - COLETADO CAIXA)	H	1	1,13	1,13	
INSUMO	43464	SINAPI	FERRAMENTAS - FAMILIA OPERADOR ESCAVADEIRA - HORISTA (ENCARGOS COMPLEMENTARES - COLETADO CAIXA)	H	1	0,05	0,05	
INSUMO	37666	SINAPI	OPERADOR DE BETONEIRA ESTACIONARIA / MISTURADOR (HORISTA)	H	1	21,52	21,52	
INSUMO	37373	SINAPI	SEGURO - HORISTA (COLETADO CAIXA - ENCARGOS COMPLEMENTARES)	H	1	0,11	0,11	
INSUMO	37372	SINAPI	EXAMES - HORISTA (COLETADO CAIXA - ENCARGOS COMPLEMENTARES)	H	1	1,42	1,42	
INSUMO	37371	SINAPI	TRANSPORTE - HORISTA (COLETADO CAIXA - ENCARGOS COMPLEMENTARES)	H	1	0,48	0,48	
INSUMO	37370	SINAPI	ALIMENTACAO - HORISTA (COLETADO CAIXA - ENCARGOS COMPLEMENTARES)	H	1	2,49	2,49	
COMPOSICAO	95389	SINAPI	CURSO DE CAPACITAÇÃO PARA OPERADOR DE BETONEIRA ESTACIONÁRIA/MISTURADOR (ENCARGOS COMPLEMENTARES) - HORISTA	H	1	0,17	0,17	
TOTAL SEM BDI - 88377							27,37	

CLASSE/TIPO	CÓDIGO	FONTE	DESCRIÇÃO	UNID.	COEF.	P. UNIT. (R\$)	TOTAL (R\$)	
LIVR	88316	SINAPI	SERVENTE COM ENCARGOS COMPLEMENTARES	H		23,66		
INSUMO	43491	SINAPI	EPI - FAMILIA SERVENTE - HORISTA (ENCARGOS COMPLEMENTARES - COLETADO CAIXA)	H	1	1,89	1,89	
INSUMO	43467	SINAPI	FERRAMENTAS - FAMILIA SERVENTE - HORISTA (ENCARGOS COMPLEMENTARES - COLETADO CAIXA)	H	1	1,00	1,00	
INSUMO	37373	SINAPI	SEGURO - HORISTA (COLETADO CAIXA - ENCARGOS COMPLEMENTARES)	H	1	0,11	0,11	
INSUMO	37372	SINAPI	EXAMES - HORISTA (COLETADO CAIXA - ENCARGOS COMPLEMENTARES)	H	1	1,42	1,42	
INSUMO	37371	SINAPI	TRANSPORTE - HORISTA (COLETADO CAIXA - ENCARGOS COMPLEMENTARES)	H	1	0,48	0,48	
INSUMO	37370	SINAPI	ALIMENTACAO - HORISTA (COLETADO CAIXA - ENCARGOS COMPLEMENTARES)	H	1	2,49	2,49	
INSUMO	6111	SINAPI	SERVENTE DE OBRAS (HORISTA)	H	1	15,94	15,94	
COMPOSICAO	95378	SINAPI	CURSO DE CAPACITAÇÃO PARA SERVENTE (ENCARGOS COMPLEMENTARES) - HORISTA	H	1	0,33	0,33	
TOTAL SEM BDI - 88316							23,66	

CLASSE/TIPO	CÓDIGO	FONTE	DESCRIÇÃO	UNID.	COEF.	P. UNIT. (R\$)	TOTAL (R\$)	
ARMAC	92799	SINAPI	CORTE E DOBRA DE AÇO CA-60, DIÂMETRO DE 4,2 MM. AF_06/2022	KG		10,50		
INSUMO	43059	SINAPI	ACO CA-60, 4,2 MM, OU 5,0 MM, OU 6,0 MM, OU 7,0 MM, VERGALHAO	KG	1,07	6,94	7,42	
COMPOSICAO	88245	SINAPI	ARMADOR COM ENCARGOS COMPLEMENTARES	H	0,0933	29,26	2,72	
COMPOSICAO	88238	SINAPI	AJUDANTE DE ARMADOR COM ENCARGOS COMPLEMENTARES	H	0,0152	24,09	0,36	
TOTAL SEM BDI - 92799							10,50	

CLASSE/TIPO	CÓDIGO	FONTE	DESCRIÇÃO	UNID.	COEF.	P. UNIT. (R\$)	TOTAL (R\$)	
LIVR	95329	SINAPI	CURSO DE CAPACITAÇÃO PARA CARPINTEIRO DE ESQUADRIA (ENCARGOS COMPLEMENTARES) - HORISTA	H		0,30		
INSUMO	1214	SINAPI	CARPINTEIRO DE ESQUADRIAS (HORISTA)	H	0,01476	20,75	0,30	
TOTAL SEM BDI - 95329							0,30	

CLASSE/TIPO	CÓDIGO	FONTE	DESCRIÇÃO	UNID.	COEF.	P. UNIT. (R\$)	TOTAL (R\$)	
LIVR	95357	SINAPI	CURSO DE CAPACITAÇÃO PARA OPERADOR DE ESCAVADEIRA (ENCARGOS COMPLEMENTARES) - HORISTA	H		0,28		
INSUMO	4234	SINAPI	OPERADOR DE ESCAVADEIRA (HORISTA)	H	0,01154	24,58	0,28	
TOTAL SEM BDI - 95357							0,28	

CLASSE/TIPO	CÓDIGO	FONTE	DESCRIÇÃO	UNID.	COEF.	P. UNIT. (R\$)	TOTAL (R\$)	
ARMAC	92800	SINAPI	CORTE E DOBRA DE AÇO CA-60, DIÂMETRO DE 5,0 MM. AF_06/2022	KG		9,34		
INSUMO	43059	SINAPI	ACO CA-60, 4,2 MM, OU 5,0 MM, OU 6,0 MM, OU 7,0 MM, VERGALHAO	KG	1,07	6,94	7,42	
COMPOSICAO	88245	SINAPI	ARMADOR COM ENCARGOS COMPLEMENTARES	H	0,0581	29,26	1,70	
COMPOSICAO	88238	SINAPI	AJUDANTE DE ARMADOR COM ENCARGOS COMPLEMENTARES	H	0,0095	24,09	0,22	
TOTAL SEM BDI - 92800							9,34	

PREFEITURA MUNICIPAL DE VERA MENDES - PI
REFORMA E AMPLIAÇÃO DA U. E. MANOEL RAIMUNDO DE SOUSA, NA LOCALIDADE RECANTO, ZONA RURAL DO MUNICÍPIO DE VERA MENDES - PI.
PLANILHA DE COMPOSIÇÕES UNITÁRIAS AUXILIARES - NÍVEL 4

DATA BASE: SINAPI PI 01/2026, SEINFRA CE 28, ORSE SE 12/2025, SEM DESONERAÇÃO

LEIS SOCIAIS (%): 113,78

BDI (%): 24,45

CLASSE/TIPO	CÓDIGO	FONTE	DESCRIÇÃO	UNID.	COEF.	P. UNIT. (R\$)	TOTAL (R\$)
LIVR	95314	SINAPI	CURSO DE CAPACITAÇÃO PARA ARMADOR (ENCARGOS COMPLEMENTARES) - HORISTA	H		0,25	
INSUMO	378	SINAPI	ARMADOR (HORISTA)	H	0,01154	21,80	0,25
TOTAL SEM BDI - 95314							0,25

CLASSE/TIPO	CÓDIGO	FONTE	DESCRIÇÃO	UNID.	COEF.	P. UNIT. (R\$)	TOTAL (R\$)
LIVR	95308	SINAPI	CURSO DE CAPACITAÇÃO PARA AJUDANTE DE ARMADOR (ENCARGOS COMPLEMENTARES) - HORISTA	H		0,19	
INSUMO	6114	SINAPI	AJUDANTE DE ARMADOR (HORISTA)	H	0,01154	16,69	0,19
TOTAL SEM BDI - 95308							0,19

CLASSE/TIPO	CÓDIGO	FONTE	DESCRIÇÃO	UNID.	COEF.	P. UNIT. (R\$)	TOTAL (R\$)
DEPR	91689	SINAPI	SERRA CIRCULAR DE BANCADA COM MOTOR ELÉTRICO POTÊNCIA DE 5HP, COM COIFA PARA DISCO 10" - JURUS. AF_08/2015	H		0,01	
INSUMO	14618	SINAPI	SERRA CIRCULAR DE BANCADA COM MOTOR ELÉTRICO, POTENCIA DE *1600* W, PARA DISCO DE DIAMETRO DE 10" (250 MM)	UN	0,0000148	1.252,51	0,01
TOTAL SEM BDI - 91689							0,01

CLASSE/TIPO	CÓDIGO	FONTE	DESCRIÇÃO	UNID.	COEF.	P. UNIT. (R\$)	TOTAL (R\$)
DEPR	91688	SINAPI	SERRA CIRCULAR DE BANCADA COM MOTOR ELÉTRICO POTÊNCIA DE 5HP, COM COIFA PARA DISCO 10" - DEPRECIÇÃO. AF_08/2015	H		0,09	
INSUMO	14618	SINAPI	SERRA CIRCULAR DE BANCADA COM MOTOR ELÉTRICO, POTENCIA DE *1600* W, PARA DISCO DE DIAMETRO DE 10" (250 MM)	UN	0,000072	1.252,51	0,09
TOTAL SEM BDI - 91688							0,09

CLASSE/TIPO	CÓDIGO	FONTE	DESCRIÇÃO	UNID.	COEF.	P. UNIT. (R\$)	TOTAL (R\$)
LIVR	88297	SINAPI	OPERADOR DE MÁQUINAS E EQUIPAMENTOS COM ENCARGOS COMPLEMENTARES	H		27,44	
INSUMO	43488	SINAPI	EPI - FAMILIA OPERADOR ESCAVADEIRA - HORISTA (ENCARGOS COMPLEMENTARES - COLETADO CAIXA)	H	1	1,13	1,13
INSUMO	43464	SINAPI	FERRAMENTAS - FAMILIA OPERADOR ESCAVADEIRA - HORISTA (ENCARGOS COMPLEMENTARES - COLETADO CAIXA)	H	1	0,05	0,05
INSUMO	37373	SINAPI	SEGURO - HORISTA (COLETADO CAIXA - ENCARGOS COMPLEMENTARES)	H	1	0,11	0,11
INSUMO	37372	SINAPI	EXAMES - HORISTA (COLETADO CAIXA - ENCARGOS COMPLEMENTARES)	H	1	1,42	1,42
INSUMO	37371	SINAPI	TRANSPORTE - HORISTA (COLETADO CAIXA - ENCARGOS COMPLEMENTARES)	H	1	0,48	0,48
INSUMO	37370	SINAPI	ALIMENTACAO - HORISTA (COLETADO CAIXA - ENCARGOS COMPLEMENTARES)	H	1	2,49	2,49
INSUMO	4230	SINAPI	OPERADOR DE MAQUINAS E TRATORES DIVERSOS - TERRAPLANAGEM (HORISTA)	H	1	21,52	21,52
COMPOSICAO	95360	SINAPI	CURSO DE CAPACITAÇÃO PARA OPERADOR DE MÁQUINAS E EQUIPAMENTOS (ENCARGOS COMPLEMENTARES) - HORISTA	H	1	0,24	0,24
TOTAL SEM BDI - 88297							27,44

CLASSE/TIPO	CÓDIGO	FONTE	DESCRIÇÃO	UNID.	COEF.	P. UNIT. (R\$)	TOTAL (R\$)
DEPR	91691	SINAPI	SERRA CIRCULAR DE BANCADA COM MOTOR ELÉTRICO POTÊNCIA DE 5HP, COM COIFA PARA DISCO 10" - MATERIAIS NA OPERAÇÃO. AF_08/2015	H		1,49	
INSUMO	2705	SINAPI	ENERGIA ELETRICA ATE 2000 KWH INDUSTRIAL, SEM DEMANDA	KWH	1,36	1,10	1,49
TOTAL SEM BDI - 91691							1,49

CLASSE/TIPO	CÓDIGO	FONTE	DESCRIÇÃO	UNID.	COEF.	P. UNIT. (R\$)	TOTAL (R\$)
DEPR	91690	SINAPI	SERRA CIRCULAR DE BANCADA COM MOTOR ELÉTRICO POTÊNCIA DE 5HP, COM COIFA PARA DISCO 10" - MANUTENÇÃO. AF_08/2015	H		0,06	
INSUMO	14618	SINAPI	SERRA CIRCULAR DE BANCADA COM MOTOR ELÉTRICO, POTENCIA DE *1600* W, PARA DISCO DE DIAMETRO DE 10" (250 MM)	UN	0,00005	1.252,51	0,06
TOTAL SEM BDI - 91690							0,06

CLASSE/TIPO	CÓDIGO	FONTE	DESCRIÇÃO	UNID.	COEF.	P. UNIT. (R\$)	TOTAL (R\$)
LIVR	95330	SINAPI	CURSO DE CAPACITAÇÃO PARA CARPINTEIRO DE FÓRMAS (ENCARGOS COMPLEMENTARES) - HORISTA	H		0,25	
INSUMO	1213	SINAPI	CARPINTEIRO DE FORMAS PARA CONCRETO (HORISTA)	H	0,01154	21,80	0,25
TOTAL SEM BDI - 95330							0,25

CLASSE/TIPO	CÓDIGO	FONTE	DESCRIÇÃO	UNID.	COEF.	P. UNIT. (R\$)	TOTAL (R\$)
LIVR	95309	SINAPI	CURSO DE CAPACITAÇÃO PARA AJUDANTE DE CARPINTEIRO (ENCARGOS COMPLEMENTARES) - HORISTA	H		0,24	
INSUMO	6117	SINAPI	CARPINTEIRO AUXILIAR (HORISTA)	H	0,01476	16,69	0,24
TOTAL SEM BDI - 95309							0,24

CLASSE/TIPO	CÓDIGO	FONTE	DESCRIÇÃO	UNID.	COEF.	P. UNIT. (R\$)	TOTAL (R\$)
LIVR	95360	SINAPI	CURSO DE CAPACITAÇÃO PARA OPERADOR DE MÁQUINAS E EQUIPAMENTOS (ENCARGOS COMPLEMENTARES) - HORISTA	H		0,24	
INSUMO	4230	SINAPI	OPERADOR DE MAQUINAS E TRATORES DIVERSOS - TERRAPLANAGEM (HORISTA)	H	0,01154	21,52	0,24
TOTAL SEM BDI - 95360							0,24

CLASSE/TIPO	CÓDIGO	FONTE	DESCRIÇÃO	UNID.	COEF.	P. UNIT. (R\$)	TOTAL (R\$)
LIVR	95358	SINAPI	CURSO DE CAPACITAÇÃO PARA OPERADOR DE GUINCHO (ENCARGOS COMPLEMENTARES) - HORISTA	H		0,35	
INSUMO	4253	SINAPI	OPERADOR DE GUINCHO OU GUINCHEIRO (HORISTA)	H	0,01637	21,52	0,35
TOTAL SEM BDI - 95358							0,35

CLASSE/TIPO	CÓDIGO	FONTE	DESCRIÇÃO	UNID.	COEF.	P. UNIT. (R\$)	TOTAL (R\$)
LIVR	95359	SINAPI	CURSO DE CAPACITAÇÃO PARA OPERADOR DE GUINDASTE (ENCARGOS COMPLEMENTARES) - HORISTA	H		0,47	
INSUMO	4254	SINAPI	OPERADOR DE GUINDASTE (HORISTA)	H	0,01637	29,22	0,47
TOTAL SEM BDI - 95359							0,47

PREFEITURA MUNICIPAL DE VERA MENDES - PI
REFORMA E AMPLIAÇÃO DA U. E. MANOEL RAIMUNDO DE SOUSA, NA LOCALIDADE RECANTO, ZONA RURAL DO MUNICÍPIO DE VERA MENDES - PI.
PLANILHA DE COMPOSIÇÕES UNITÁRIAS AUXILIARES - NÍVEL 4

DATA BASE: SINAPI PI 01/2026, SEINFRA CE 28, ORSE SE 12/2025, SEM DESONERAÇÃO

LEIS SOCIAIS (%): 113,78

BDI (%): 24,45

CLASSE/TIPO	CÓDIGO	FONTE	DESCRIÇÃO	UNID.	COEF.	P. UNIT. (R\$)	TOTAL (R\$)
LIVR	95357	SINAPI	CURSO DE CAPACITAÇÃO PARA OPERADOR DE ESCAVADEIRA (ENCARGOS COMPLEMENTARES) - HORISTA	H		0,28	
INSUMO	4234	SINAPI	OPERADOR DE ESCAVADEIRA (HORISTA)	H	0,01154	24,58	0,28
TOTAL SEM BDI - 95357							0,28

CLASSE/TIPO	CÓDIGO	FONTE	DESCRIÇÃO	UNID.	COEF.	P. UNIT. (R\$)	TOTAL (R\$)
DEPR	89222	SINAPI	BETONEIRA CAPACIDADE NOMINAL DE 600 L, CAPACIDADE DE MISTURA 360 L, MOTOR ELÉTRICO TRIFÁSICO POTÊNCIA DE 4 CV, SEM CARREGADOR - JUROS. AF_05/2023	H		0,41	
INSUMO	36397	SINAPI	BETONEIRA, CAPACIDADE NOMINAL 600 L, CAPACIDADE DE MISTURA 360 L, MOTOR ELETRICO TRIFASICO 220/380V, POTENCIA 4CV, SEM CARREGADOR	UN	0,0000148	27.987,41	0,41
TOTAL SEM BDI - 89222							0,41

CLASSE/TIPO	CÓDIGO	FONTE	DESCRIÇÃO	UNID.	COEF.	P. UNIT. (R\$)	TOTAL (R\$)
DEPR	89221	SINAPI	BETONEIRA CAPACIDADE NOMINAL DE 600 L, CAPACIDADE DE MISTURA 360 L, MOTOR ELÉTRICO TRIFÁSICO POTÊNCIA DE 4 CV, SEM CARREGADOR - DEPRECIÇÃO. AF_05/2023	H		1,79	
INSUMO	36397	SINAPI	BETONEIRA, CAPACIDADE NOMINAL 600 L, CAPACIDADE DE MISTURA 360 L, MOTOR ELETRICO TRIFASICO 220/380V, POTENCIA 4CV, SEM CARREGADOR	UN	0,000064	27.987,41	1,79
TOTAL SEM BDI - 89221							1,79

CLASSE/TIPO	CÓDIGO	FONTE	DESCRIÇÃO	UNID.	COEF.	P. UNIT. (R\$)	TOTAL (R\$)
DEPR	89224	SINAPI	BETONEIRA CAPACIDADE NOMINAL DE 600 L, CAPACIDADE DE MISTURA 360 L, MOTOR ELÉTRICO TRIFÁSICO POTÊNCIA DE 4 CV, SEM CARREGADOR - MATERIAIS NA OPERAÇÃO. AF_05/2023	H		2,75	
INSUMO	2705	SINAPI	ENERGIA ELETTRICA ATE 2000 KWH INDUSTRIAL, SEM DEMANDA	KWH	2,5	1,10	2,75
TOTAL SEM BDI - 89224							2,75

CLASSE/TIPO	CÓDIGO	FONTE	DESCRIÇÃO	UNID.	COEF.	P. UNIT. (R\$)	TOTAL (R\$)
DEPR	89223	SINAPI	BETONEIRA CAPACIDADE NOMINAL DE 600 L, CAPACIDADE DE MISTURA 360 L, MOTOR ELÉTRICO TRIFÁSICO POTÊNCIA DE 4 CV, SEM CARREGADOR - MANUTENÇÃO. AF_05/2023	H		1,95	
INSUMO	36397	SINAPI	BETONEIRA, CAPACIDADE NOMINAL 600 L, CAPACIDADE DE MISTURA 360 L, MOTOR ELETRICO TRIFASICO 220/380V, POTENCIA 4CV, SEM CARREGADOR	UN	0,00007	27.987,41	1,95
TOTAL SEM BDI - 89223							1,95

CLASSE/TIPO	CÓDIGO	FONTE	DESCRIÇÃO	UNID.	COEF.	P. UNIT. (R\$)	TOTAL (R\$)
LIVR	95389	SINAPI	CURSO DE CAPACITAÇÃO PARA OPERADOR DE BETONEIRA ESTACIONÁRIA/MISTURADOR (ENCARGOS COMPLEMENTARES) - HORISTA	H		0,17	
INSUMO	37666	SINAPI	OPERADOR DE BETONEIRA ESTACIONARIA / MISTURADOR (HORISTA)	H	0,00831	21,52	0,17
TOTAL SEM BDI - 95389							0,17

CLASSE/TIPO	CÓDIGO	FONTE	DESCRIÇÃO	UNID.	COEF.	P. UNIT. (R\$)	TOTAL (R\$)
LIVR	95378	SINAPI	CURSO DE CAPACITAÇÃO PARA SERVENTE (ENCARGOS COMPLEMENTARES) - HORISTA	H		0,33	
INSUMO	6111	SINAPI	SERVENTE DE OBRAS (HORISTA)	H	0,0212	15,94	0,33
TOTAL SEM BDI - 95378							0,33

CLASSE/TIPO	CÓDIGO	FONTE	DESCRIÇÃO	UNID.	COEF.	P. UNIT. (R\$)	TOTAL (R\$)
LIVR	88245	SINAPI	ARMADOR COM ENCARGOS COMPLEMENTARES	H		29,26	
INSUMO	43489	SINAPI	EPI - FAMILIA PEDREIRO - HORISTA (ENCARGOS COMPLEMENTARES - COLETADO CAIXA)	H	1	1,81	1,81
INSUMO	43465	SINAPI	FERRAMENTAS - FAMILIA PEDREIRO - HORISTA (ENCARGOS COMPLEMENTARES - COLETADO CAIXA)	H	1	0,90	0,90
INSUMO	37373	SINAPI	SEGURO - HORISTA (COLETADO CAIXA - ENCARGOS COMPLEMENTARES)	H	1	0,11	0,11
INSUMO	37372	SINAPI	EXAMES - HORISTA (COLETADO CAIXA - ENCARGOS COMPLEMENTARES)	H	1	1,42	1,42
INSUMO	37371	SINAPI	TRANSPORTE - HORISTA (COLETADO CAIXA - ENCARGOS COMPLEMENTARES)	H	1	0,48	0,48
INSUMO	37370	SINAPI	ALIMENTACAO - HORISTA (COLETADO CAIXA - ENCARGOS COMPLEMENTARES)	H	1	2,49	2,49
INSUMO	378	SINAPI	ARMADOR (HORISTA)	H	1	21,80	21,80
COMPOSICAO	95314	SINAPI	CURSO DE CAPACITAÇÃO PARA ARMADOR (ENCARGOS COMPLEMENTARES) - HORISTA	H	1	0,25	0,25
TOTAL SEM BDI - 88245							29,26

CLASSE/TIPO	CÓDIGO	FONTE	DESCRIÇÃO	UNID.	COEF.	P. UNIT. (R\$)	TOTAL (R\$)
LIVR	88238	SINAPI	AJUDANTE DE ARMADOR COM ENCARGOS COMPLEMENTARES	H		24,09	
INSUMO	43489	SINAPI	EPI - FAMILIA PEDREIRO - HORISTA (ENCARGOS COMPLEMENTARES - COLETADO CAIXA)	H	1	1,81	1,81
INSUMO	43465	SINAPI	FERRAMENTAS - FAMILIA PEDREIRO - HORISTA (ENCARGOS COMPLEMENTARES - COLETADO CAIXA)	H	1	0,90	0,90
INSUMO	37373	SINAPI	SEGURO - HORISTA (COLETADO CAIXA - ENCARGOS COMPLEMENTARES)	H	1	0,11	0,11
INSUMO	37372	SINAPI	EXAMES - HORISTA (COLETADO CAIXA - ENCARGOS COMPLEMENTARES)	H	1	1,42	1,42
INSUMO	37371	SINAPI	TRANSPORTE - HORISTA (COLETADO CAIXA - ENCARGOS COMPLEMENTARES)	H	1	0,48	0,48
INSUMO	37370	SINAPI	ALIMENTACAO - HORISTA (COLETADO CAIXA - ENCARGOS COMPLEMENTARES)	H	1	2,49	2,49
INSUMO	6114	SINAPI	AJUDANTE DE ARMADOR (HORISTA)	H	1	16,69	16,69
COMPOSICAO	95308	SINAPI	CURSO DE CAPACITAÇÃO PARA AJUDANTE DE ARMADOR (ENCARGOS COMPLEMENTARES) - HORISTA	H	1	0,19	0,19
TOTAL SEM BDI - 88238							24,09

PREFEITURA MUNICIPAL DE VERA MENDES - PI
REFORMA E AMPLIAÇÃO DA U. E. MANOEL RAIMUNDO DE SOUSA, NA LOCALIDADE RECANTO, ZONA RURAL DO MUNICÍPIO DE VERA MENDES - PI.
PLANILHA DE COMPOSIÇÕES UNITÁRIAS AUXILIARES - NÍVEL 5

DATA BASE: SINAPI PI 01/2026, SEINFRA CE 28, ORSE SE 12/2025, SEM DESONERAÇÃO

LEIS SOCIAIS (%): 113,78

BDI (%): 24,45

CLASSE/TIPO	CÓDIGO	FONTE	DESCRIÇÃO	UNID.	COEF.	P. UNIT. (R\$)	TOTAL (R\$)
LIVR	95360	SINAPI	CURSO DE CAPACITAÇÃO PARA OPERADOR DE MÁQUINAS E EQUIPAMENTOS (ENCARGOS COMPLEMENTARES) - HORISTA	H		0,24	
INSUMO	4230	SINAPI	OPERADOR DE MAQUINAS E TRATORES DIVERSOS - TERRAPLANAGEM (HORISTA)	H	0,01154	21,52	0,24
TOTAL SEM BDI - 95360							0,24

CLASSE/TIPO	CÓDIGO	FONTE	DESCRIÇÃO	UNID.	COEF.	P. UNIT. (R\$)	TOTAL (R\$)
LIVR	95314	SINAPI	CURSO DE CAPACITAÇÃO PARA ARMADOR (ENCARGOS COMPLEMENTARES) - HORISTA	H		0,25	
INSUMO	378	SINAPI	ARMADOR (HORISTA)	H	0,01154	21,80	0,25
TOTAL SEM BDI - 95314							0,25

CLASSE/TIPO	CÓDIGO	FONTE	DESCRIÇÃO	UNID.	COEF.	P. UNIT. (R\$)	TOTAL (R\$)
LIVR	95308	SINAPI	CURSO DE CAPACITAÇÃO PARA AJUDANTE DE ARMADOR (ENCARGOS COMPLEMENTARES) - HORISTA	H		0,19	
INSUMO	6114	SINAPI	AJUDANTE DE ARMADOR (HORISTA)	H	0,01154	16,69	0,19
TOTAL SEM BDI - 95308							0,19

PREFEITURA MUNICIPAL DE VERA MENDES - PI
REFORMA E AMPLIAÇÃO DA U. E. MANOEL RAIMUNDO DE SOUSA, NA LOCALIDADE RECANTO, ZONA RURAL DO MUNICÍPIO DE VERA MENDES - PI.
MEMÓRIA DE CÁLCULO

DATA BASE: SINAPI PI 01/2026, SEINFRA CE 28, ORSE SE 12/2025, SEM DESONERAÇÃO

LEIS SOCIAIS (%): 113,78 BDI (%): 24,45

ITEM	CÓDIGO	FONTE	DESCRIÇÃO	UNID.	QUANT.	COEF.	COMP. (m)	LARG. (m)	ALT. (m)	ÁREA (m2)	VOL. (m3)	PARCIAL	TOTAL
1	ADMINISTRAÇÃO LOCAL												
1.1	COMP1	PRÓPRIA	ADMINISTRAÇÃO LOCAL DE OBRA	MÊS									4,00
1.1.1	DURAÇÃO DA OBRA				4,00							4,00	
2	REFORMA												
2.1	SERVIÇOS PRELIMINARES												
2.1.1	103689	SINAPI	FORNECIMENTO E INSTALAÇÃO DE PLACA DE OBRA COM CHAPA GALVANIZADA E ESTRUTURA DE MADEIRA. AF_03/2022_PS	M2									2,50
2.1.1.1	PLACA DA OBRA							2,00	1,25	2,50		2,50	
2.2	DEMOLIÇÕES E RETIRADAS												
2.2.1	98524	SINAPI	LIMPEZA MANUAL DE VEGETAÇÃO EM TERRENO COM ENXADA. AF_03/2024	M2									117,51
2.2.1.1	ÁREA LIVRE DO TERRENO									117,51		117,51	
2.2.2	97663	SINAPI	REMOÇÃO DE LOUÇAS, DE FORMA MANUAL, SEM REAPROVEITAMENTO. AF_09/2023	UN									2,00
2.2.2.1	VASO SANITÁRIO				1,00							1,00	
2.2.2.2	PIA DA COZINHA				1,00							1,00	
2.2.3	97644	SINAPI	REMOÇÃO DE PORTAS, DE FORMA MANUAL, SEM REAPROVEITAMENTO. AF_09/2023	M2									6,09
2.2.3.1	P1				1,00			0,70	2,10	1,47		1,47	
2.2.3.2	P2				2,00			0,80	2,10	1,68		3,36	
2.2.3.3	P3				1,00			0,60	2,10	1,26		1,26	
2.2.4	97645	SINAPI	REMOÇÃO DE JANELAS, DE FORMA MANUAL, SEM REAPROVEITAMENTO. AF_09/2023	M2									2,84
2.2.4.1	J1				4,00			0,70	1,02	0,71		2,84	
2.2.5	COMP2	PRÓPRIA	DEMOLIÇÃO DE COBOGÓS, INCLUSIVE EMPILHAMENTO LATERAL DO ENTULHO	M2									1,60
2.2.5.1	C1				2,00			2,00	0,40	0,80		1,60	
2.2.6	97640	SINAPI	REMOÇÃO DE FORROS DE DRYWALL, PVC E FIBROMINERAL, DE FORMA MANUAL, SEM REAPROVEITAMENTO. AF_09/2023	M2									11,26
2.2.6.1	CANTINA									11,26		11,26	
2.2.7	97625	SINAPI	DEMOLIÇÃO DE ALVENARIA PARA QUALQUER TIPO DE BLOCO, DE FORMA MECANIZADA, SEM REAPROVEITAMENTO. AF_09/2023	M3									4,46
2.2.7.1	WC					0,140000				15,87		2,22	
2.2.7.2	VÃO PARA AS PORTAS					0,140000				5,04		0,71	
2.2.7.3	VÃO PARA AS JANELAS - J1				5,00	0,140000		1,25	1,35	1,69		1,18	
2.2.7.4	VÃO PARA AS JANELAS - J2				1,00	0,140000		1,85	1,35	2,50		0,35	
2.2.8	97647	SINAPI	REMOÇÃO DE TELHAS DE FIBROCIMENTO METÁLICA E CERÂMICA, DE FORMA MANUAL, SEM REAPROVEITAMENTO. AF_09/2023	M2									4,62
2.2.8.1	WC									4,62		4,62	
2.2.9	97650	SINAPI	REMOÇÃO DE TRAMA DE MADEIRA PARA COBERTURA, DE FORMA MANUAL, SEM REAPROVEITAMENTO. AF_09/2023	M2									4,62
2.2.9.1	WC									4,62		4,62	
2.3	SUPERESTRUTURA												
2.3.1	COMP10	PRÓPRIA	PILAR EM CONCRETO ARMADO FCK = 25 MPA, FABRICAÇÃO, MONTAGEM E DESMONTAGEM DE FORMA EM MADEIRA COMPENSADA RESINADA,	M3									0,28
2.3.1.1	PILARES P/ AUMENTAR O PÉ DIREITO				14,00		0,25	0,10	0,60		0,02	0,28	
2.3.2	COMP11	PRÓPRIA	VIGA EM CONCRETO ARMADO FCK = 25 MPA, FABRICAÇÃO, MONTAGEM E DESMONTAGEM DE FORMA EM MADEIRA COMPENSADA RESINADA, INCLUSIVE ESCORAMENTO.	M3									1,60
2.3.2.1	VIGA SUPERIOR P/ AUMENTAR O PÉ DIREITO						45,73	0,14	0,25		1,60	1,60	
2.4	PAREDES												
2.4.1	103332	SINAPI	ALVENARIA DE VEDAÇÃO DE BLOCOS CERÂMICOS FURADOS NA HORIZONTAL DE 9X14X19 CM (ESPESSURA 9 CM) E ARGAMASSA DE ASSENTAMENTO COM PREPARO EM BETONEIRA. AF_12/2021	M2									32,48
2.4.1.1	FECHAMENTO DE VÃO DAS PORTAS EXISTENTES									5,04		5,04	
2.4.1.2	AMPLIAÇÃO DO PÉ DIREITO DA EDIFICAÇÃO						45,73		0,60	27,44		27,44	
2.4.2	105024	SINAPI	VERGA MOLDADA IN LOCO EM CONCRETO, ESPESSURA DE *10* CM. AF_03/2024	M									12,50

PREFEITURA MUNICIPAL DE VERA MENDES - PI
REFORMA E AMPLIAÇÃO DA U. E. MANOEL RAIMUNDO DE SOUSA, NA LOCALIDADE RECANÇO, ZONA RURAL DO MUNICÍPIO DE VERA MENDES - PI.
MEMÓRIA DE CÁLCULO

DATA BASE: SINAPI PI 01/2026, SEINFRA CE 28, ORSE SE 12/2025, SEM DESONERAÇÃO

LEIS SOCIAIS (%): 113,78 BDI (%): 24,45

ITEM	CÓDIGO	FONTE	DESCRIÇÃO	UNID.	QUANT.	COEF.	COMP. (m)	LARG. (m)	ALT. (m)	ÁREA (m2)	VOL. (m3)	PARCIAL	TOTAL
2.4.2.1	J1				5,00		1,50					7,50	
2.4.2.2	J2				1,00		2,00					2,00	
2.4.2.3	P2				3,00		1,00					3,00	
2.4.3	105030	SINAPI	CONTRAVERGA MOLDADA IN LOCO EM CONCRETO, ESPESSURA DE *10* CM. AF_03/2024	M									9,50
2.4.3.1	J1				5,00		1,50					7,50	
2.4.3.2	J2				1,00		2,00					2,00	
2.5	COBERTURA												
2.5.1	COMP12	PRÓPRIA	RETELHAMENTO DE COBERTURA COM TELHA CERÂMICA TIPO CANAL, COM SUBSTITUIÇÃO DE 10% DE TELHAS E DA TRAMA DE MADEIRA (RIPAS, CAIBROS E TERÇAS). INCLUSO RETIRADA, LAVAGEM E RECOLOCAÇÃO DAS TELHAS	M2									90,14
2.5.1.1	COBERTURA EXISTENTE										90,14	90,14	
2.5.2	92548	SINAPI	FABRICAÇÃO E INSTALAÇÃO DE TESOURA INTEIRA EM MADEIRA NÃO APARELHADA, VÃO DE 6 M, PARA TELHA CERÂMICA OU DE CONCRETO, INCLUSO IÇAMENTO. AF_10/2025	UN									1,00
2.5.2.1	SALA 01											1,00	
2.5.3	102234	SINAPI	PINTURA IMUNIZANTE PARA MADEIRA, 2 DEMÃOS. AF_01/2021	M2	1,00								90,14
2.5.3.1	COBERTURA EXISTENTE										90,14	90,14	
2.5.4	94221	SINAPI	CUMEEIRA PARA TELHA CERÂMICA EMBOÇADA COM ARGAMASSA TRAÇO 1:2:9 (CIMENTO, CAL E AREIA) PARA TELHADOS COM ATÉ 2 ÁGUAS, INCLUSO TRANSPORTE VERTICAL. AF_07/2019	M									14,00
2.5.4.1	COBERTURA EXISTENTE											14,00	
2.5.5	COMP13	PRÓPRIA	BEIRA E BICA EM TELHA CERÂMICA COLONIAL OU CANAL	M			14,00						28,00
2.5.5.1	COBERTURA EXISTENTE											28,00	
2.5.6	94224	SINAPI	EMBOÇAMENTO COM ARGAMASSA TRAÇO 1:2:9 (CIMENTO, CAL E AREIA). AF_07/2019	M									12,00
2.5.6.1	COBERTURA EXISTENTE											12,00	
2.6	ESQUADRIAS												
2.6.1	COMP14	PRÓPRIA	PORTA DE FERRO EM CHAPA DUPLA DE AÇO MSG 14(E=2,00MM), INCLUSIVE BATENTES E FERRAGENS	M2									5,04
2.6.1.1	P2				3,00			0,80	2,10	1,68			5,04
2.6.2	94570	SINAPI	JANELA DE ALUMÍNIO DE CORRER COM 2 FOLHAS PARA VIDROS (VIDROS INCLUSOS), BATENTE/ REQUADRO 6 A 14 CM, ACABAMENTO COM ACETATO OU BRILHANTE, FIXAÇÃO COM PARAFUSO, SEM GUARNIÇÃO/ ALIZAR, DIMENSÕES 100X120 CM, VEDAÇÃO COM SILICONE, EXCLUSIVE CONTRAMARCO - FORNECIMENTO E INSTALAÇÃO. AF_11/2024	M2									7,80
2.6.2.1	J1				5,00			1,20	1,30	1,56			7,80
2.6.3	94590	SINAPI	CONTRAMARCO DE ALUMÍNIO, FIXAÇÃO COM PARAFUSO - FORNECIMENTO E INSTALAÇÃO. AF_11/2024	M									13,00
2.6.3.1	J1				5,00		2,60						13,00
2.6.4	101965	SINAPI	PEITORIL LINEAR EM GRANITO OU MÁRMORE, L = 15CM, ASSENTADO COM ARGAMASSA 1:6 COM ADITIVO. AF_11/2020	M									6,10
2.6.4.1	J1				5,00		1,22						6,10
2.7	REVESTIMENTOS												
2.7.1	87905	SINAPI	CHAPISCO APLICADO EM ALVENARIA (COM PRESENÇA DE VÃOS) E ESTRUTURAS DE CONCRETO DE FACHADA, COM COLHER DE PEDREIRO. ARGAMASSA TRAÇO 1:3 COM PREPARO EM BETONEIRA 400L. AF_10/2022	M2									64,96
2.7.1.1	FECHAMENTO DE VÃO DAS PORTAS EXISTENTES											2,000000	
2.7.1.2	AMPLIAÇÃO DO PÉ DIREITO DA EDIFICAÇÃO											2,000000	
2.7.2	87775	SINAPI	EMBOÇO OU MASSA ÚNICA EM ARGAMASSA TRAÇO 1:2:8, PREPARO MECÂNICO COM BETONEIRA 400 L, APLICADA MANUALMENTE EM PANOS DE FACHADA COM PRESENÇA DE VÃOS, ESPESSURA DE 25 MM. AF_08/2022	M2									64,96
2.7.2.1	FECHAMENTO DE VÃO DAS PORTAS EXISTENTES											2,000000	
										5,04		10,08	

PREFEITURA MUNICIPAL DE VERA MENDES - PI
REFORMA E AMPLIAÇÃO DA U. E. MANOEL RAIMUNDO DE SOUSA, NA LOCALIDADE RECANTO, ZONA RURAL DO MUNICÍPIO DE VERA MENDES - PI.
MEMÓRIA DE CÁLCULO

DATA BASE: SINAPI PI 01/2026, SEINFRA CE 28, ORSE SE 12/2025, SEM DESONERAÇÃO

LEIS SOCIAIS (%): 113,78 BDI (%): 24,45

ITEM	CÓDIGO	FONTE	DESCRIÇÃO	UNID.	QUANT.	COEF.	COMP. (m)	LARG. (m)	ALT. (m)	ÁREA (m2)	VOL. (m3)	PARCIAL	TOTAL
2.7.2.2	AMPLIAÇÃO DO PÉ DIREITO DA EDIFICAÇÃO					2,000000				27,44		54,88	
2.7.3	87273	SINAPI	REVESTIMENTO CERÂMICO PARA PAREDES INTERNAS COM PLACAS TIPO ESMALTADA DE DIMENSÕES 33X45 CM APLICADAS NA ALTURA INTEIRA DAS PAREDES. AF_02/2023_PE	M2									30,87
2.7.3.1	CANTINA						13,42		2,60	34,89		34,89	
2.7.3.2	DESCONTOS:											0,00	
2.7.3.3	P2					-1,000000		0,80	2,10	1,68		-1,68	
2.7.3.4	J2					-1,000000		1,80	1,30	2,34		-2,34	
2.7.4	96113	SINAPI	FORRO EM PLACAS DE GESSO, PARA AMBIENTES COMERCIAIS. AF_08/2023_PS	M2									79,15
2.7.4.1	SALA 01									39,63		39,63	
2.7.4.2	SALA 02									20,05		20,05	
2.7.4.3	CANTINA									11,26		11,26	
2.7.4.4	HALL									8,21		8,21	
2.7.5	96120	SINAPI	ACABAMENTOS PARA FORRO (MOLDURA DE GESSO). AF_08/2023	M									68,89
2.7.5.1	SALA 01						25,22					25,22	
2.7.5.2	SALA 02						18,65					18,65	
2.7.5.3	CANTINA						13,42					13,42	
2.7.5.4	HALL						11,60					11,60	
2.8	PISOS												
2.8.1	87251	SINAPI	REVESTIMENTO CERÂMICO PARA PISO COM PLACAS TIPO ESMALTADA DE DIMENSÕES 45X45 CM APLICADA EM AMBIENTES DE ÁREA MAIOR QUE 10 M2. AF_02/2023_PE	M2									79,15
2.8.1.1	SALA 01									39,63		39,63	
2.8.1.2	SALA 02									20,05		20,05	
2.8.1.3	CANTINA									11,26		11,26	
2.8.1.4	HALL									8,21		8,21	
2.8.2	98689	SINAPI	SOLEIRA EM GRANITO, LARGURA 15 CM, ESPESSURA 2,0 CM. AF_09/2020	M									4,16
2.8.2.1	P2				3,00		0,80					2,40	
2.8.2.2	PT1						1,76					1,76	
2.9	INSTALAÇÕES ELÉTRICAS												
2.9.1	91941	SINAPI	CAIXA RETANGULAR 4" X 2" BAIXA (0,30 M DO PISO), PVC, INSTALADA EM PAREDE - FORNECIMENTO E INSTALAÇÃO. AF_03/2023	UN									30,00
2.9.1.1	# SALA 01:											0,00	
2.9.1.2	INTERRUPTOR				1,00							1,00	
2.9.1.3	TOMADA ALTA				3,00							3,00	
2.9.1.4	TOMADA MÉDIA				3,00							3,00	
2.9.1.5	TOMADA BAIXA				2,00							2,00	
2.9.1.6	# SALA02:											0,00	
2.9.1.7	INTERRUPTOR				1,00							1,00	
2.9.1.8	TOMADA ALTA				3,00							3,00	
2.9.1.9	TOMADA MÉDIA				3,00							3,00	
2.9.1.10	TOMADA BAIXA				2,00							2,00	
2.9.1.11	# CANTINA:											0,00	
2.9.1.12	INTERRUPTOR				1,00							1,00	
2.9.1.13	TOMADA ALTA				2,00							2,00	
2.9.1.14	TOMADA MÉDIA				3,00							3,00	
2.9.1.15	TOMADA BAIXA				2,00							2,00	
2.9.1.16	# HALL:											0,00	
2.9.1.17	INTERRUPTOR				1,00							1,00	
2.9.1.18	TOMADA ALTA				1,00							1,00	
2.9.1.19	TOMADA BAIXA				2,00							2,00	
2.9.2	91854	SINAPI	ELETRODUTO FLEXÍVEL CORRUGADO, PVC, DN 25 MM (3/4"), PARA CIRCUITOS TERMINAIS, INSTALADO EM PAREDE - FORNECIMENTO E INSTALAÇÃO. AF_03/2023	M									50,00

PREFEITURA MUNICIPAL DE VERA MENDES - PI
REFORMA E AMPLIAÇÃO DA U. E. MANOEL RAIMUNDO DE SOUSA, NA LOCALIDADE RECANTO, ZONA RURAL DO MUNICÍPIO DE VERA MENDES - PI.
MEMÓRIA DE CÁLCULO

DATA BASE: SINAPI PI 01/2026, SEINFRA CE 28, ORSE SE 12/2025, SEM DESONERAÇÃO

LEIS SOCIAIS (%): 113,78 BDI (%): 24,45

ITEM	CÓDIGO	FONTE	DESCRIÇÃO	UNID.	QUANT.	COEF.	COMP. (m)	LARG. (m)	ALT. (m)	ÁREA (m2)	VOL. (m3)	PARCIAL	TOTAL
2.9.3	91834	SINAPI	ELETRODUTO FLEXÍVEL CORRUGADO, PVC, DN 25 MM (3/4"), PARA CIRCUITOS TERMINAIS, INSTALADO EM FORRO - FORNECIMENTO E INSTALAÇÃO. AF_03/2023	M									50,00
2.9.4	91924	SINAPI	CABO DE COBRE FLEXÍVEL ISOLADO, 1,5 MM ² , ANTI-CHAMA 450/750 V, PARA CIRCUITOS TERMINAIS - FORNECIMENTO E INSTALAÇÃO. AF_03/2023	M									250,00
2.9.5	91926	SINAPI	CABO DE COBRE FLEXÍVEL ISOLADO, 2,5 MM ² , ANTI-CHAMA 450/750 V, PARA CIRCUITOS TERMINAIS - FORNECIMENTO E INSTALAÇÃO. AF_03/2023	M									200,00
2.9.6	91928	SINAPI	CABO DE COBRE FLEXÍVEL ISOLADO, 4 MM ² , ANTI-CHAMA 450/750 V, PARA CIRCUITOS TERMINAIS - FORNECIMENTO E INSTALAÇÃO. AF_03/2023	M									100,00
2.9.7	91953	SINAPI	INTERRUPTOR SIMPLES (1 MÓDULO), 10A/250V, INCLUINDO SUPORTE E PLACA - FORNECIMENTO E INSTALAÇÃO. AF_03/2023	UN									2,00
2.9.7.1	CANTINA				1,00							1,00	
2.9.7.2	HALL				1,00							1,00	
2.9.8	91967	SINAPI	INTERRUPTOR SIMPLES (3 MÓDULOS), 10A/250V, INCLUINDO SUPORTE E PLACA - FORNECIMENTO E INSTALAÇÃO. AF_03/2023	UN									2,00
2.9.8.1	SALA 01				1,00							1,00	
2.9.8.2	SALA 02				1,00							1,00	
2.9.9	92000	SINAPI	TOMADA BAIXA DE EMBUTIR (1 MÓDULO), 2P+T 10 A, INCLUINDO SUPORTE E PLACA - FORNECIMENTO E INSTALAÇÃO. AF_03/2023	UN									8,00
2.9.9.1	SALA 01				2,00							2,00	
2.9.9.2	SALA 02				2,00							2,00	
2.9.9.3	CANTINA				2,00							2,00	
2.9.9.4	HALL				2,00							2,00	
2.9.10	92004	SINAPI	TOMADA MÉDIA DE EMBUTIR (2 MÓDULOS), 2P+T 10 A, INCLUINDO SUPORTE E PLACA - FORNECIMENTO E INSTALAÇÃO. AF_03/2023	UN									9,00
2.9.10.1	SALA 01				3,00							3,00	
2.9.10.2	SALA 02				3,00							3,00	
2.9.10.3	CANTINA				3,00							3,00	
2.9.11	91992	SINAPI	TOMADA ALTA DE EMBUTIR (1 MÓDULO), 2P+T 10 A, INCLUINDO SUPORTE E PLACA - FORNECIMENTO E INSTALAÇÃO. AF_03/2023	UN									9,00
2.9.11.1	SALA 01				3,00							3,00	
2.9.11.2	SALA 02				3,00							3,00	
2.9.11.3	CANTINA				2,00							2,00	
2.9.11.4	HALL				1,00							1,00	
2.9.12	103782	SINAPI	LUMINÁRIA TIPO PLAFON CIRCULAR, DE SOBREPOR, COM LED DE 12/13 W - FORNECIMENTO E INSTALAÇÃO. AF_09/2024	UN									18,00
2.9.12.1	SALA 01				9,00							9,00	
2.9.12.2	SALA 02				6,00							6,00	
2.9.12.3	CANTINA				2,00							2,00	
2.9.12.4	HALL				1,00							1,00	
2.9.13	101875	SINAPI	QUADRO DE DISTRIBUIÇÃO DE ENERGIA EM CHAPA DE AÇO GALVANIZADO, DE EMBUTIR, COM BARRAMENTO TRIFÁSICO, PARA 12 DISJUNTORES DIN 100A - FORNECIMENTO E INSTALAÇÃO. AF_07/2025	UN									1,00
2.9.14	93653	SINAPI	DISJUNTOR MONOPOLAR TIPO DIN, CORRENTE NOMINAL DE 10A - FORNECIMENTO E INSTALAÇÃO. AF_07/2025	UN									6,00
2.9.14.1	ILUMINAÇÃO - SALA 01				1,00							1,00	
2.9.14.2	TOMADAS - SALA 01				1,00							1,00	
2.9.14.3	ILUMINAÇÃO - SALA 02				1,00							1,00	
2.9.14.4	TOMADAS - SALA 02				1,00							1,00	
2.9.14.5	ILUMINAÇÃO - CANTINA E HALL				1,00							1,00	
2.9.14.6	TOMADAS - CANTINA E HALL				1,00							1,00	
2.9.15	93654	SINAPI	DISJUNTOR MONOPOLAR TIPO DIN, CORRENTE NOMINAL DE 16A - FORNECIMENTO E INSTALAÇÃO. AF_07/2025	UN									2,00

PREFEITURA MUNICIPAL DE VERA MENDES - PI
REFORMA E AMPLIAÇÃO DA U. E. MANOEL RAIMUNDO DE SOUSA, NA LOCALIDADE RECANTO, ZONA RURAL DO MUNICÍPIO DE VERA MENDES - PI.
MEMÓRIA DE CÁLCULO

DATA BASE: SINAPI PI 01/2026, SEINFRA CE 28, ORSE SE 12/2025, SEM DESONERAÇÃO

LEIS SOCIAIS (%): 113,78 BDI (%): 24,45

ITEM	CÓDIGO	FONTE	DESCRIÇÃO	UNID.	QUANT.	COEF.	COMP. (m)	LARG. (m)	ALT. (m)	ÁREA (m2)	VOL. (m3)	PARCIAL	TOTAL
2.9.15.1	TOMADAS AR CONDICIONADO - SALA 01				1,00							1,00	
2.9.15.2	TOMADAS AR CONDICIONADO - SALA 02				1,00							1,00	
2.9.16	93673	SINAPI	DISJUNTOR TRIPOLAR TIPO DIN, CORRENTE NOMINAL DE 50A - FORNECIMENTO E INSTALAÇÃO. AF_07/2025	UN									1,00
2.9.17	101938	SINAPI	CAIXA DE PROTEÇÃO PARA MEDIDOR MONOFÁSICO DE EMBUTIR - FORNECIMENTO E INSTALAÇÃO. AF_07/2025	UN									1,00
2.9.18	96985	SINAPI	HASTE DE ATERRAMENTO, DIÂMETRO 5/8", COM 3 METROS - FORNECIMENTO E INSTALAÇÃO. AF_08/2023	UN									1,00
2.10	INSTALAÇÕES HIDROSSANITÁRIAS												
2.10.1	01200/ORSE	ORSE	PONTO DE ÁGUA FRIA EMBUTIDO, C/MATERIAL PVC RÍGIDO SOLDÁVEL Ø 25MM	UN									2,00
2.10.1.1	CANTINA				2,00							2,00	
2.10.2	89353	SINAPI	REGISTRO DE GAVETA BRUTO, LATÃO, ROSCÁVEL, 3/4" - FORNECIMENTO E INSTALAÇÃO. AF_08/2021	UN									1,00
2.10.2.1	CANTINA				1,00							1,00	
2.10.3	86885	SINAPI	ENGATE FLEXÍVEL EM PLÁSTICO BRANCO, 1/2" X 40CM - FORNECIMENTO E INSTALAÇÃO. AF_01/2020	UN									1,00
2.10.3.1	CANTINA				1,00							1,00	
2.10.4	01679/ORSE	ORSE	PONTO DE ESGOTO COM TUBO DE PVC RÍGIDO SOLDÁVEL DE Ø 40 MM (LAVATÓRIOS, MICTÓRIOS, RALOS SIFONADOS, ETC...)	UN									2,00
2.10.4.1	CANTINA				2,00							2,00	
2.10.5	89709	SINAPI	RALO SIFONADO, PVC, DN 100 X 40 MM, JUNTA SOLDÁVEL, FORNECIDO E INSTALADO EM RAMAL DE DESCARGA OU EM RAMAL DE ESGOTO SANITÁRIO. AF_08/2022	UN									1,00
2.10.5.1	CANTINA				1,00							1,00	
2.10.6	98110	SINAPI	CAIXA DE GORDURA PEQUENA (CAPACIDADE: 19 L), CIRCULAR, EM PVC, DIÂMETRO INTERNO= 0,3 M. AF_12/2020	UN									1,00
2.10.6.1	CANTINA				1,00							1,00	
2.11	PREVENÇÃO E COMBATE A INCÊNDIO												
2.11.1	97599	SINAPI	LUMINÁRIA DE EMERGÊNCIA, COM 30 LÂMPADAS LED DE 2 W, SEM REATOR - FORNECIMENTO E INSTALAÇÃO. AF_09/2024	UN									4,00
2.11.1.1	SALA 01				1,00							1,00	
2.11.1.2	SALA 02				1,00							1,00	
2.11.1.3	CANTINA				1,00							1,00	
2.11.1.4	HALL				1,00							1,00	
2.11.2	101905	SINAPI	EXTINTOR DE INCÊNDIO PORTÁTIL COM CARGA DE ÁGUA PRESSURIZADA DE 10 L, CLASSE A - FORNECIMENTO E INSTALAÇÃO. AF_01/2026_PE	UN									1,00
2.11.2.1	EDIFICAÇÃO				1,00							1,00	
2.11.3	101910	SINAPI	EXTINTOR DE INCÊNDIO PORTÁTIL COM CARGA DE PQS DE 8 KG, CLASSE BC - FORNECIMENTO E INSTALAÇÃO. AF_01/2026_PE	UN									1,00
2.11.3.1	EDIFICAÇÃO				1,00							1,00	
2.12	CUBAS, BANCADAS E METAIS												
2.12.1	COMP15	PRÓPRIA	BANCADA EM GRANITO CINZA ANDORINHA, ESP.= 2,5CM, INCLUSIVE FIXAÇÃO E FERRAGENS	M2									2,01
2.12.1.1	CANTINA						3,35	0,60		2,01		2,01	
2.12.2	86936	SINAPI	CUBA DE EMBUTIR DE AÇO INOXIDÁVEL MÉDIA, INCLUSO VÁLVULA TIPO AMERICANA E SIFÃO TIPO GARRAFA EM METAL CROMADO - FORNECIMENTO E INSTALAÇÃO. AF_01/2020	UN									1,00
2.12.2.1	CANTINA				1,00							1,00	
2.12.3	86910	SINAPI	TORNEIRA CROMADA TUBO MÓVEL, DE PAREDE, 1/2" OU 3/4", PARA PIA DE COZINHA, PADRÃO MÉDIO - FORNECIMENTO E INSTALAÇÃO. AF_01/2020	UN									1,00
2.12.3.1	CANTINA				1,00							1,00	
2.13	PINTURA												

PREFEITURA MUNICIPAL DE VERA MENDES - PI
REFORMA E AMPLIAÇÃO DA U. E. MANOEL RAIMUNDO DE SOUSA, NA LOCALIDADE RECANTO, ZONA RURAL DO MUNICÍPIO DE VERA MENDES - PI.
MEMÓRIA DE CÁLCULO

DATA BASE: SINAPI PI 01/2026, SEINFRA CE 28, ORSE SE 12/2025, SEM DESONERAÇÃO

LEIS SOCIAIS (%): 113,78 BDI (%): 24,45

ITEM	CÓDIGO	FONTE	DESCRIÇÃO	UNID.	QUANT.	COEF.	COMP. (m)	LARG. (m)	ALT. (m)	ÁREA (m2)	VOL. (m3)	PARCIAL	TOTAL
2.13.1	88485	SINAPI	FUNDO SELADOR ACRÍLICO, APLICAÇÃO MANUAL EM PAREDE, UMA DEMÃO. AF_04/2023	M2									187,45
2.13.1.1	# PAREDES EXTERNAS:												
2.13.1.2	EDIFICAÇÃO												
2.13.1.3	# PAREDES INTERNAS:												
2.13.1.4	SALA 01												
2.13.1.5	SALA 02												
2.13.1.6	HALL												
2.13.1.7	# DESCONTOS:												
2.13.1.8	P2												
2.13.1.9	J1												
2.13.1.10	J2												
2.13.2	88495	SINAPI	EMASSAMENTO COM MASSA LÁTEX, APLICAÇÃO EM PAREDE, UMA DEMÃO, LIXAMENTO MANUAL. AF_04/2023	M2									129,04
2.13.2.1	# PAREDES INTERNAS:												
2.13.2.2	SALA 01												
2.13.2.3	SALA 02												
2.13.2.4	HALL												
2.13.2.5	# DESCONTOS:												
2.13.2.6	P2												
2.13.2.7	J1												
2.13.2.8	J2												
2.13.3	104642	SINAPI	PINTURA LÁTEX ACRÍLICA STANDARD, APLICAÇÃO MANUAL EM PAREDES, DUAS DEMÃOS. AF_04/2023	M2									129,04
2.13.3.1	IGUAL ITEM 2.13.2												
2.13.4	95305	SINAPI	TEXTURA ACRÍLICA, APLICAÇÃO MANUAL EM PAREDE, UMA DEMÃO. AF_04/2023	M2						129,04		129,04	58,41
2.13.4.1	EDIFICAÇÃO - PAREDES EXTERNAS												
2.13.5	100722	SINAPI	PINTURA COM TINTA ALQUÍDICA DE FUNDO (TIPO ZARCÃO) APLICADA A ROLO OU PINCEL SOBRE SUPERFÍCIES METÁLICAS (EXCETO PERFIL) EXECUTADO EM OBRA (POR DEMÃO). AF_01/2020	M2									10,08
2.13.5.1	P2												
2.13.6	100746	SINAPI	PINTURA COM TINTA ALQUÍDICA DE ACABAMENTO (ESMALTE SINTÉTICO BRILHANTE) APLICADA A ROLO OU PINCEL SOBRE SUPERFÍCIES METÁLICAS (EXCETO PERFIL) EXECUTADO EM OBRA (POR DEMÃO). AF_01/2020	M2									10,08
2.13.6.1	P2												
2.14	SERVIÇOS COMPLEMENTARES												
2.14.1	COMP16	PRÓPRIA	LIMPEZA GERAL E FINAL DA OBRA	M2									79,15
2.14.1.1	SALA 01												
2.14.1.2	SALA 02												
2.14.1.3	CANTINA												
2.14.1.4	HALL												
3	AMPLIAÇÃO												
3.1	SERVIÇOS PRELIMINARES												
3.1.1	99059	SINAPI	LOCAÇÃO CONVENCIONAL DE OBRA, UTILIZANDO GABARITO DE TÁBUAS CORRIDAS PONTALETADAS A CADA 2,00M - 2 UTILIZAÇÕES. AF_03/2024	M									36,50
3.1.1.1	MURO LIMITROFE												
3.1.1.2	BANHEIROS + A. SERVIÇOS												
3.2	MOVIMENTAÇÃO DE TERRA												
3.2.1	96522	SINAPI	ESCAVAÇÃO MANUAL PARA BLOCO DE COROAMENTO OU SAPATA (SEM ESCAVAÇÃO PARA COLOCAÇÃO DE FÓRMAS). AF_01/2024	M3									9,44
3.2.1.1	MURO LIMITROFE												
3.2.1.2	BANHEIROS + A. SERVIÇOS												

PREFEITURA MUNICIPAL DE VERA MENDES - PI
REFORMA E AMPLIAÇÃO DA U. E. MANOEL RAIMUNDO DE SOUSA, NA LOCALIDADE RECANÇO, ZONA RURAL DO MUNICÍPIO DE VERA MENDES - PI.
MEMÓRIA DE CÁLCULO

DATA BASE: SINAPI PI 01/2026, SEINFRA CE 28, ORSE SE 12/2025, SEM DESONERAÇÃO

LEIS SOCIAIS (%): 113,78 BDI (%): 24,45

ITEM	CÓDIGO	FONTE	DESCRIÇÃO	UNID.	QUANT.	COEF.	COMP. (m)	LARG. (m)	ALT. (m)	ÁREA (m2)	VOL. (m3)	PARCIAL	TOTAL
3.2.1.3	PILARES - CIRCULAÇÃO				3,00		0,50	0,50	1,00		0,25	0,75	
3.2.2	96527	SINAPI	ESCAVAÇÃO MANUAL PARA VIGA BALDRAME OU SAPATA CORRIDA (INCLUINDO ESCAVAÇÃO PARA COLOCAÇÃO DE FÓRMAS). AF_01/2024	M3									7,77
3.2.2.1	MURO LIMÍTROFE						59,74	0,25	0,40		5,97	5,97	
3.2.2.2	BANHEIROS + A. SERVIÇOS						17,98	0,25	0,40		1,80	1,80	
3.2.3	COMP4	PRÓPRIA	ATERRO MANUAL DE CAIXÃO DE EDIFICAÇÃO COM SOLO ARGILLO-ARENOSO E COMPACTAÇÃO MECANIZADA	M3									4,33
3.2.3.1	BANHEIROS + A. SERVIÇOS								0,20	21,67	4,33	4,33	
3.3	INFRAESTRUTURA												
3.3.1	96619	SINAPI	LASTRO DE CONCRETO MAGRO, APLICADO EM BLOCOS DE COROAMENTO OU SAPATAS, ESPESSURA DE 5 CM. AF_01/2024	M2									9,44
3.3.1.1	MURO LIMÍTROFE				23,00		0,50	0,50		0,25		5,75	
3.3.1.2	BANHEIROS + A. SERVIÇOS				6,00		0,70	0,70		0,49		2,94	
3.3.1.3	PILARES - CIRCULAÇÃO				3,00		0,50	0,50		0,25		0,75	
3.3.2	COMP5	PRÓPRIA	ALVENARIA DE EMBASAMENTO EM TIJOLO CERÂMICO DE 06 FUROS (09X14X19CM), ESPESSURA DE 14CM, ASSENTADO COM ARGAMASSA TRAÇO 1:4 (CIMENTO E AREIA)	M3									3,27
3.3.2.1	MURO LIMÍTROFE						59,74	0,30	0,14		2,51	2,51	
3.3.2.2	BANHEIROS + A. SERVIÇOS						17,98	0,30	0,14		0,76	0,76	
3.3.3	COMP7	PRÓPRIA	EXECUÇÃO DE SAPATA EM CONCRETO CICLÓPICO, COM AGREGADO ADQUIRIDO.	M3									3,38
3.3.3.1	MURO LIMÍTROFE				23,00		0,50	0,50	0,50		0,13	2,99	
3.3.3.2	PILARES - CIRCULAÇÃO				3,00		0,50	0,50	0,50		0,13	0,39	
3.3.4	COMP6	PRÓPRIA	EXECUÇÃO DE SAPATA EM CONCRETO ARMADO FCK = 25 MPA, EXCLUSIVE FORMAS.	M3									1,20
3.3.4.1	BANHEIROS + A. SERVIÇOS				6,00		0,70	0,70	0,40		0,20	1,20	
3.3.5	COMP8	PRÓPRIA	VIGA BALDRAME EM CONCRETO ARMADO FCK = 25 MPA, FABRICAÇÃO, MONTAGEM E DESMONTAGEM DE FORMA EM MADEIRA COMPENSADA RESINADA, INCLUSIVE ESCORAMENTO.	M3									0,57
3.3.5.1	BANHEIROS						11,70	0,14	0,35		0,57	0,57	
3.3.6	98557	SINAPI	IMPERMEABILIZAÇÃO DE SUPERFÍCIE COM EMULSÃO ASFÁLTICA, 2 DEMÃOS. AF_09/2023	M2									9,83
3.3.6.1	VIGA BALDRAME (2 LATERAIS + TOPO) - BANHEIROS						11,70	0,84		9,83		9,83	
3.4	SUPERESTRUTURA												
3.4.1	COMP10	PRÓPRIA	PILAR EM CONCRETO ARMADO FCK = 25 MPA, FABRICAÇÃO, MONTAGEM E DESMONTAGEM DE FORMA EM MADEIRA COMPENSADA RESINADA,	M3									2,00
3.4.1.1	MURO LIMÍTROFE - P1: H = 2,4				19,00		0,10	0,20	2,40		0,05	0,95	
3.4.1.2	MURO LIMÍTROFE - P2: H = 3,5 (LADO DA COBERTURA)				2,00		0,10	0,20	3,50		0,07	0,14	
3.4.1.3	MURO LIMÍTROFE - P3: H = 4,0 (LADO DA COBERTURA)				2,00		0,10	0,20	4,00		0,08	0,16	
3.4.1.4	BANHEIROS + A. SERVIÇOS				6,00		0,14	0,26	2,60		0,09	0,54	
3.4.1.5	PILARES - CIRCULAÇÃO				3,00		0,15	0,15	3,00		0,07	0,21	
3.4.2	COMP11	PRÓPRIA	VIGA EM CONCRETO ARMADO FCK = 25 MPA, FABRICAÇÃO, MONTAGEM E DESMONTAGEM DE FORMA EM MADEIRA COMPENSADA RESINADA, INCLUSIVE ESCORAMENTO.	M3									1,04
3.4.2.1	BANHEIROS + A. SERVIÇOS						11,70	0,14	0,35		0,57	0,57	
3.4.2.2	PILARES - CIRCULAÇÃO						10,47	0,15	0,30		0,47	0,47	
3.4.3	COMP17	PRÓPRIA	CINTA DE AMARRAÇÃO DE ALVENARIA MOLDADA IN LOCO EM CONCRETO 25 MPA	M									55,14
3.4.3.1	MURO LIMÍTROFE - CINTA SUPERIOR						59,74					59,74	
3.4.3.2	# DESCONTOS:											0,00	
3.4.3.3	PILARES				23,00	-1,000000	0,20					-4,60	
3.4.4	106060	SINAPI	LAJE PRÉ-MOLDADA UNIDIRECIONAL, BIAPOIADA, PARA FORRO, ENCHIMENTO EM EPS, VIGOTA TRELIÇADA, ALTURA TOTAL DA LAJE "LT" = 12 CM (ENCHIMENTO+CAPA) = (8+4). AF_08/2025	M2									7,16
3.4.4.1	BANHEIROS									7,16		7,16	

PREFEITURA MUNICIPAL DE VERA MENDES - PI
REFORMA E AMPLIAÇÃO DA U. E. MANOEL RAIMUNDO DE SOUSA, NA LOCALIDADE RECANTO, ZONA RURAL DO MUNICÍPIO DE VERA MENDES - PI.
MEMÓRIA DE CÁLCULO

DATA BASE: SINAPI PI 01/2026, SEINFRA CE 28, ORSE SE 12/2025, SEM DESONERAÇÃO

LEIS SOCIAIS (%): 113,78 BDI (%): 24,45

ITEM	CÓDIGO	FONTE	DESCRIÇÃO	UNID.	QUANT.	COEF.	COMP. (m)	LARG. (m)	ALT. (m)	ÁREA (m2)	VOL. (m3)	PARCIAL	TOTAL
3.4.5	98557	SINAPI	IMPERMEABILIZAÇÃO DE SUPERFÍCIE COM EMULSÃO ASFÁLTICA, 2 DEMÃOS. AF_09/2023	M2									7,16
3.4.5.1	LAJE - BANHEIROS												
3.5	PAREDES												
3.5.1	103332	SINAPI	ALVENARIA DE VEDAÇÃO DE BLOCOS CERÂMICOS FURADOS NA HORIZONTAL DE 9X14X19 CM (ESPESSURA 9 CM) E ARGAMASSA DE ASSENTAMENTO COM PREPARO EM BETONEIRA. AF_12/2021	M2									132,44
3.5.1.1	MURO LIMÍTROFE												
3.5.1.2	# DESCONTOS:												
3.5.1.3	P1				19,00	-1,000000		0,20	2,40	0,48			-9,12
3.5.1.4	P2				2,00	-1,000000		0,20	3,50	0,70			-1,40
3.5.1.5	P3				2,00	-1,000000		0,20	4,00	0,80			-1,60
3.5.1.6	CINTA SUPERIOR												
3.5.1.7	BANHEIROS + A. SERVIÇOS												
3.5.1.8	# DESCONTOS:												
3.5.1.9	PILARES												
3.5.1.10	VIGA SUPERIOR												
3.5.2	105024	SINAPI	VERGA MOLDADA IN LOCO EM CONCRETO, ESPESSURA DE *10* CM. AF_03/2024	M									4,00
3.5.2.1	P1												
3.5.2.2	B1												
3.5.3	105030	SINAPI	CONTRAVERGA MOLDADA IN LOCO EM CONCRETO, ESPESSURA DE *10* CM. AF_03/2024	M									2,00
3.5.3.1	B1												
3.6	COBERTURA												
3.6.1	92539	SINAPI	TRAMA DE MADEIRA COMPOSTA POR RIPAS, CAIBROS E TERÇAS PARA TELHADOS DE ATÉ 2 ÁGUAS PARA TELHA CERÂMICA OU DE CONCRETO, INCLUSO TRANSPORTE VERTICAL. AF_10/2025	M2									49,40
3.6.1.1	COBERTURA NOVA												
3.6.2	94201	SINAPI	TELHAMENTO COM TELHA CERÂMICA CAPA-CANAL, TIPO COLONIAL, COM ATÉ 2 ÁGUAS, INCLUSO TRANSPORTE VERTICAL. AF_07/2019	M2									49,40
3.6.2.1	COBERTURA NOVA												
3.6.3	102234	SINAPI	PINTURA IMUNIZANTE PARA MADEIRA, 2 DEMÃOS. AF_01/2021	M2									49,40
3.6.3.1	COBERTURA NOVA												
3.6.4	94221	SINAPI	CUMEEIRA PARA TELHA CERÂMICA EMBOÇADA COM ARGAMASSA TRAÇO 1:2:9 (CIMENTO, CAL E AREIA) PARA TELHADOS COM ATÉ 2 ÁGUAS, INCLUSO TRANSPORTE VERTICAL. AF_07/2019	M									17,62
3.6.4.1	COBERTURA NOVA												
3.6.5	COMP13	PRÓPRIA	BEIRA E BICA EM TELHA CERÂMICA COLONIAL OU CANAL	M									35,24
3.6.5.1	COBERTURA NOVA												
3.6.6	94224	SINAPI	EMBOÇAMENTO COM ARGAMASSA TRAÇO 1:2:9 (CIMENTO, CAL E AREIA). AF_07/2019	M									15,16
3.6.6.1	COBERTURA NOVA												
3.7	ESQUADRIAS												
3.7.1	COMP14	PRÓPRIA	PORTA DE FERRO EM CHAPA DUPLA DE AÇO MSG-14(E=2,00MM), INCLUSIVE BATENTES E FERRAGENS	M2									2,94
3.7.1.1	P1												
3.7.2	COMP19	PRÓPRIA	PORTÃO EM TUBO DE AÇO GALVANIZADO DE 20X20 MM E=2,65MM A CADA 10CM. INCLUSIVE REQUADRO	M2									7,20
3.7.2.1	PT2												
3.7.3	94569	SINAPI	JANELA DE ALUMÍNIO TIPO MAXIM-AR, BATENTE/ REQUADRO 3 A 14 CM, VIDRO INCLUSO, FIXAÇÃO COM PARAFUSO, SEM GUARNIÇÃO/ ALIZAR, DIMENSÕES 60X80 (A X L) CM, SEM ACABAMENTO, VEDAÇÃO COM SILICONE, EXCLUSIVE CONTRAMARCO - FORNECIMENTO E INSTALAÇÃO. AF_11/2024	M2				3,00	2,40	7,20			0,50

PREFEITURA MUNICIPAL DE VERA MENDES - PI
REFORMA E AMPLIAÇÃO DA U. E. MANOEL RAIMUNDO DE SOUSA, NA LOCALIDADE RECANÇO, ZONA RURAL DO MUNICÍPIO DE VERA MENDES - PI.
MEMÓRIA DE CÁLCULO

DATA BASE: SINAPI PI 01/2026, SEINFRA CE 28, ORSE SE 12/2025, SEM DESONERAÇÃO

LEIS SOCIAIS (%): 113,78 BDI (%): 24,45

ITEM	CÓDIGO	FONTE	DESCRIÇÃO	UNID.	QUANT.	COEF.	COMP. (m)	LARG. (m)	ALT. (m)	ÁREA (m2)	VOL. (m3)	PARCIAL	TOTAL		
3.7.3.1	B1				2,00			0,50	0,50	0,25		0,50			
3.7.4	94590	SINAPI	CONTRAMARCO DE ALUMÍNIO, FIXAÇÃO COM PARAFUSO - FORNECIMENTO E INSTALAÇÃO. AF_11/2024	M									4,00		
3.7.4.1	B1				2,00		2,00					4,00			
3.7.5	101965	SINAPI	PEITORIL LINEAR EM GRANITO OU MÁRMORE, L = 15CM, ASSENTADO COM ARGAMASSA 1:6 COM ADITIVO. AF_11/2020	M									1,00		
3.7.5.1	B1				2,00		0,50					1,00			
3.8	REVESTIMENTOS														
3.8.1	87879	SINAPI	CHAPISCO APLICADO EM ALVENARIAS E ESTRUTURAS DE CONCRETO INTERNAS, COM COLHER DE PEDREIRO. ARGAMASSA TRAÇO 1:3 COM PREPARO EM BETONEIRA 400L. AF_10/2022	M2									23,24		
3.8.1.1	PAREDES INTERNAS - BANHEIROS										23,24	23,24			
3.8.2	87894	SINAPI	CHAPISCO APLICADO EM ALVENARIA (SEM PRESENÇA DE VÃOS) E ESTRUTURAS DE CONCRETO DE FACHADA, COM COLHER DE PEDREIRO. ARGAMASSA TRAÇO 1:3 COM PREPARO EM BETONEIRA 400L. AF_10/2022	M2									318,08		
3.8.2.1	MURO LÍMITROFE - DUAS FACES										147,42	294,84			
3.8.2.2	PAREDES EXTERNAS - BANHEIROS										23,24	23,24			
3.8.3	87882	SINAPI	CHAPISCO APLICADO NO TETO OU EM ALVENARIA E ESTRUTURA, COM ROLO PARA TEXTURA ACRÍLICA. ARGAMASSA TRAÇO 1:4 E EMULSÃO POLIMÉRICA (ADESIVO) COM PREPARO EM BETONEIRA 400L. AF_10/2022	M2									7,16		
3.8.3.1	TETO - BANHEIROS										7,16	7,16			
3.8.4	87553	SINAPI	EMBOÇO, EM ARGAMASSA TRAÇO 1:2:8, PREPARO MECÂNICO, APLICADO MANUALMENTE EM PAREDES INTERNAS DE AMBIENTES COM ÁREA MAIOR QUE 10M², E = 10MM, COM TALISCAS. AF_03/2024	M2									23,24		
3.8.4.1	PAREDES INTERNAS - BANHEIROS										23,24	23,24			
3.8.5	87775	SINAPI	EMBOÇO OU MASSA ÚNICA EM ARGAMASSA TRAÇO 1:2:8, PREPARO MECÂNICO COM BETONEIRA 400 L, APLICADA MANUALMENTE EM PANOS DE FACHADA COM PRESENÇA DE VÃOS, ESPESSURA DE 25 MM. AF_08/2022	M2									129,41		
3.8.5.1	MURO LÍMITROFE - FACHADA FRONTAL (DUAS FACES)										38,03	76,06			
3.8.5.2	PAREDES EXTERNAS - BANHEIROS										23,24	23,24			
3.8.5.3	A. SERVIÇO										30,11	30,11			
3.8.6	90406	SINAPI	MASSA ÚNICA, EM ARGAMASSA TRAÇO 1:2:8, PREPARO MECÂNICO, APLICADA MANUALMENTE EM TETO, E = 17,5MM, COM TALISCAS. AF_03/2024	M2									7,16		
3.8.6.1	TETO - BANHEIROS										7,16	7,16			
3.8.7	87273	SINAPI	REVESTIMENTO CERÂMICO PARA PAREDES INTERNAS COM PLACAS TIPO ESMALTADA DE DIMENSÕES 33X45 CM APLICADAS NA ALTURA INTEIRA DAS PAREDES. AF_02/2023_PE	M2									30,88		
3.8.7.1	BANHEIROS										2,00	6,60	2,60	17,16	34,32
3.8.7.2	# DESCONTOS:													0,00	
3.8.7.3	P1				2,00	-1,000000		0,70	2,10	1,47			-2,94		
3.8.7.4	B1				2,00	-1,000000		0,50	0,50	0,25			-0,50		
3.9	PISOS														
3.9.1	96620	SINAPI	LASTRO DE CONCRETO MAGRO, APLICADO EM PISOS, LAJES SOBRE SOLO OU RADIERS. AF_01/2024	M3									1,52		
3.9.1.1	BANHEIROS + A. SERVIÇOS										0,07	21,67	1,52	1,52	
3.9.2	87251	SINAPI	REVESTIMENTO CERÂMICO PARA PISO COM PLACAS TIPO ESMALTADA DE DIMENSÕES 45X45 CM APLICADA EM AMBIENTES DE ÁREA MAIOR QUE 10 M2. AF_02/2023_PE	M2									5,40		
3.9.2.1	BANHEIROS										2,00		2,70	5,40	
3.9.3	98689	SINAPI	SOLEIRA EM GRANITO, LARGURA 15 CM, ESPESSURA 2,0 CM. AF_09/2020	M									1,40		
3.9.3.1	P1				2,00		0,70						1,40		
3.10	INSTALAÇÕES ELÉTRICAS														

PREFEITURA MUNICIPAL DE VERA MENDES - PI
REFORMA E AMPLIAÇÃO DA U. E. MANOEL RAIMUNDO DE SOUSA, NA LOCALIDADE RECANTO, ZONA RURAL DO MUNICÍPIO DE VERA MENDES - PI.
MEMÓRIA DE CÁLCULO

DATA BASE: SINAPI PI 01/2026, SEINFRA CE 28, ORSE SE 12/2025, SEM DESONERAÇÃO

LEIS SOCIAIS (%): 113,78 BDI (%): 24,45

ITEM	CÓDIGO	FONTE	DESCRIÇÃO	UNID.	QUANT.	COEF.	COMP. (m)	LARG. (m)	ALT. (m)	ÁREA (m2)	VOL. (m3)	PARCIAL	TOTAL
3.10.1	91941	SINAPI	CAIXA RETANGULAR 4" X 2" BAIXA (0,30 M DO PISO), PVC, INSTALADA EM PAREDE - FORNECIMENTO E INSTALAÇÃO. AF_03/2023	UN									7,00
3.10.1.1	INTERRUPTOR - CIRCULAÇÃO				1,00							1,00	
3.10.1.2	INTERRUPTOR - WC's				2,00							2,00	
3.10.1.3	INTERRUPTOR - A. SERVIÇO				1,00							1,00	
3.10.1.4	TOMADAS - A. SERVIÇO				3,00							3,00	
3.10.2	91854	SINAPI	ELETRODUTO FLEXÍVEL CORRUGADO, PVC, DN 25 MM (3/4"), PARA CIRCUITOS TERMINAIS, INSTALADO EM PAREDE - FORNECIMENTO E INSTALAÇÃO. AF_03/2023	M									75,00
3.10.3	91845	SINAPI	ELETRODUTO FLEXÍVEL CORRUGADO REFORÇADO, PVC, DN 25 MM (3/4"), PARA CIRCUITOS TERMINAIS, INSTALADO EM LAJE - FORNECIMENTO E INSTALAÇÃO. AF_03/2023	M									50,00
3.10.4	91924	SINAPI	CABO DE COBRE FLEXÍVEL ISOLADO, 1,5 MM ² , ANTI-CHAMA 450/750 V, PARA CIRCUITOS TERMINAIS - FORNECIMENTO E INSTALAÇÃO. AF_03/2023	M									150,00
3.10.5	91926	SINAPI	CABO DE COBRE FLEXÍVEL ISOLADO, 2,5 MM ² , ANTI-CHAMA 450/750 V, PARA CIRCUITOS TERMINAIS - FORNECIMENTO E INSTALAÇÃO. AF_03/2023	M									100,00
3.10.6	91953	SINAPI	INTERRUPTOR SIMPLES (1 MÓDULO), 10A/250V, INCLUINDO SUPORTE E PLACA - FORNECIMENTO E INSTALAÇÃO. AF_03/2023	UN									4,00
3.10.7	92004	SINAPI	TOMADA MÉDIA DE EMBUTIR (2 MÓDULOS), 2P+T 10 A, INCLUINDO SUPORTE E PLACA - FORNECIMENTO E INSTALAÇÃO. AF_03/2023	UN									3,00
3.10.8	103782	SINAPI	LUMINÁRIA TIPO PLAFON CIRCULAR, DE SOBREPOR, COM LED DE 12/13 W - FORNECIMENTO E INSTALAÇÃO. AF_09/2024	UN									8,00
3.10.9	93653	SINAPI	DISJUNTOR MONOPOLAR TIPO DIN, CORRENTE NOMINAL DE 10A - FORNECIMENTO E INSTALAÇÃO. AF_07/2025	UN									2,00
3.11	INSTALAÇÕES HIDROSSANITÁRIAS												
3.11.1	01200/ORSE	ORSE	PONTO DE ÁGUA FRIA EMBUTIDO, C/MATERIAL PVC RÍGIDO SOLDÁVEL Ø 25MM	UN									8,00
3.11.1.1	BANHEIROS				6,00							6,00	
3.11.1.2	A. SERVIÇO				2,00							2,00	
3.11.2	89353	SINAPI	REGISTRO DE GAVETA BRUTO, LATÃO, ROSCÁVEL, 3/4" - FORNECIMENTO E INSTALAÇÃO. AF_08/2021	UN									3,00
3.11.2.1	BANHEIROS				2,00							2,00	
3.11.2.2	A. SERVIÇO				1,00							1,00	
3.11.3	86885	SINAPI	ENGATE FLEXÍVEL EM PLÁSTICO BRANCO, 1/2" X 40CM - FORNECIMENTO E INSTALAÇÃO. AF_01/2020	UN									4,00
3.11.3.1	BANHEIROS				4,00							4,00	
3.11.4	01679/ORSE	ORSE	PONTO DE ESGOTO COM TUBO DE PVC RÍGIDO SOLDÁVEL DE Ø 40 MM (LAVATÓRIOS, MICTÓRIOS, RALOS SIFONADOS, ETC...)	UN									4,00
3.11.4.1	BANHEIROS				2,00							2,00	
3.11.4.2	A. SERVIÇO				2,00							2,00	
3.11.5	01683/ORSE	ORSE	PONTO DE ESGOTO COM TUBO DE PVC RÍGIDO SOLDÁVEL DE Ø 100 MM (VASO SANITÁRIO)	PT									2,00
3.11.5.1	BANHEIROS				2,00							2,00	
3.11.6	89709	SINAPI	RALO SIFONADO, PVC, DN 100 X 40 MM, JUNTA SOLDÁVEL, FORNECIDO E INSTALADO EM RAMAL DE DESCARGA OU EM RAMAL DE ESGOTO SANITÁRIO. AF_08/2022	UN									2,00
3.11.6.1	BANHEIROS				2,00							2,00	
3.11.7	98053	SINAPI	TANQUE SÉPTICO CIRCULAR, EM CONCRETO PRÉ-MOLDADO, DIÂMETRO INTERNO = 1,40 M, ALTURA INTERNA = 2,50 M, VOLUME ÚTIL: 3463,6 L (PARA 13 CONTRIBUINTES). AF_12/2020	UN									1,00
3.11.7.1	EDIFICAÇÃO				1,00							1,00	
3.11.8	98062	SINAPI	SUMIDOURO CIRCULAR, EM CONCRETO PRÉ-MOLDADO, DIÂMETRO INTERNO = 1,88 M, ALTURA INTERNA = 2,00 M, ÁREA DE INFILTRAÇÃO: 13,1 M ² (PARA 5 CONTRIBUINTES). AF_12/2020	UN									1,00
3.11.8.1	EDIFICAÇÃO				1,00							1,00	

PREFEITURA MUNICIPAL DE VERA MENDES - PI
REFORMA E AMPLIAÇÃO DA U. E. MANOEL RAIMUNDO DE SOUSA, NA LOCALIDADE RECANTO, ZONA RURAL DO MUNICÍPIO DE VERA MENDES - PI.
MEMÓRIA DE CÁLCULO

DATA BASE: SINAPI PI 01/2026, SEINFRA CE 28, ORSE SE 12/2025, SEM DESONERAÇÃO

LEIS SOCIAIS (%): 113,78 BDI (%): 24,45

ITEM	CÓDIGO	FONTE	DESCRIÇÃO	UNID.	QUANT.	COEF.	COMP. (m)	LARG. (m)	ALT. (m)	ÁREA (m2)	VOL. (m3)	PARCIAL	TOTAL
3.12	LOUÇAS, METAIS E ACESSÓRIOS												
3.12.1	86931	SINAPI	VASO SANITÁRIO SIFONADO COM CAIXA ACOPLADA LOUÇA BRANCA, INCLUSO ENGATE FLEXÍVEL EM PLÁSTICO BRANCO, 1/2 X 40CM - FORNECIMENTO E INSTALAÇÃO. AF_01/2020	UN									2,00
3.12.1.1	BANHEIROS				2,00							2,00	
3.12.2	86939	SINAPI	LAVATÓRIO LOUÇA BRANCA COM COLUNA, *44 X 35,5* CM, PADRÃO POPULAR, INCLUSO SIFÃO FLEXÍVEL EM PVC, VÁLVULA E ENGATE FLEXÍVEL 30CM EM PLÁSTICO E COM TORNEIRA CROMADA PADRÃO POPULAR - FORNECIMENTO E INSTALAÇÃO. AF_01/2020	UN									2,00
3.12.2.1	BANHEIROS				2,00							2,00	
3.12.3	86927	SINAPI	TANQUE DE MÁRMORE SINTÉTICO SUSPENSO, 22L OU EQUIVALENTE, INCLUSO SIFÃO TIPO GARRAFA EM PVC, VÁLVULA PLÁSTICA E TORNEIRA DE METAL CROMADO PADRÃO POPULAR - FORNEC. E INSTALAÇÃO. AF_01/2020	UN									2,00
3.12.3.1	A. SERVIÇO				2,00							2,00	
3.12.4	100849	SINAPI	ASSENTO SANITÁRIO CONVENCIONAL - FORNECIMENTO E INSTALACAO. AF_01/2020	UN									2,00
3.12.4.1	BANHEIROS				2,00							2,00	
3.12.5	95547	SINAPI	SABONETEIRA PLASTICA TIPO DISPENSER PARA SABONETE LIQUIDO COM RESERVATORIO 800 A 1500 ML, INCLUSO FIXAÇÃO. AF_01/2020	UN									2,00
3.12.5.1	BANHEIROS				2,00							2,00	
3.12.6	95544	SINAPI	PAPELEIRA DE PAREDE EM METAL CROMADO SEM TAMPA, INCLUSO FIXAÇÃO. AF_01/2020	UN									2,00
3.12.6.1	BANHEIROS				2,00							2,00	
3.13	PINTURA												
3.13.1	88485	SINAPI	FUNDO SELADOR ACRÍLICO, APLICAÇÃO MANUAL EM PAREDE, UMA DEMÃO. AF_04/2023	M2									318,08
3.13.1.1	MURO LIMÍTROFE - DUAS FACES				2,00					147,42		294,84	
3.13.1.2	PAREDES EXTERNAS - BANHEIROS									23,24		23,24	
3.13.2	88484	SINAPI	FUNDO SELADOR ACRÍLICO, APLICAÇÃO MANUAL EM TETO, UMA DEMÃO. AF_04/2023	M2									7,16
3.13.2.1	TETO - BANHEIROS									7,16		7,16	
3.13.3	88494	SINAPI	EMASSAMENTO COM MASSA LÁTEX, APLICAÇÃO EM TETO, UMA DEMÃO, LIXAMENTO MANUAL. AF_04/2023	M2									7,16
3.13.3.1	TETO - BANHEIROS									7,16		7,16	
3.13.4	104642	SINAPI	PINTURA LÁTEX ACRÍLICA STANDARD, APLICAÇÃO MANUAL EM PAREDES, DUAS DEMÃOS. AF_04/2023	M2									218,78
3.13.4.1	MURO LIMÍTROFE - LATERAIS E FUNDO (DUAS FACES)					2,000000				109,39		218,78	
3.13.5	104640	SINAPI	PINTURA LÁTEX ACRÍLICA STANDARD, APLICAÇÃO MANUAL EM TETO, DUAS DEMÃOS. AF_04/2023	M2									7,16
3.13.5.1	TETO - BANHEIROS									7,16		7,16	
3.13.6	95305	SINAPI	TEXTURA ACRÍLICA, APLICAÇÃO MANUAL EM PAREDE, UMA DEMÃO. AF_04/2023	M2									129,41
3.13.6.1	MURO LIMÍTROFE - FACHADA FRONTAL (DUAS FACES)					2,000000				38,03		76,06	
3.13.6.2	PAREDES EXTERNAS - BANHEIROS									23,24		23,24	
3.13.6.3	A. SERVIÇO									30,11		30,11	
3.13.7	100722	SINAPI	PINTURA COM TINTA ALQUÍDICA DE FUNDO (TIPO ZARCÃO) APLICADA A ROLO OU PINCEL SOBRE SUPERFÍCIES METÁLICAS (EXCETO PERFIL) EXECUTADO EM OBRA (POR DEMÃO). AF_01/2020	M2									20,28
3.13.7.1	P1				2,00	2,000000		0,70	2,10	1,47		5,88	
3.13.7.2	PT2					2,000000		3,00	2,40	7,20		14,40	
3.13.8	100746	SINAPI	PINTURA COM TINTA ALQUÍDICA DE ACABAMENTO (ESMALTE SINTÉTICO BRILHANTE) APLICADA A ROLO OU PINCEL SOBRE SUPERFÍCIES METÁLICAS (EXCETO PERFIL) EXECUTADO EM OBRA (POR DEMÃO). AF_01/2020	M2									20,28
3.13.8.1	P1				2,00	2,000000		0,70	2,10	1,47		5,88	
3.13.8.2	PT2					2,000000		3,00	2,40	7,20		14,40	

PREFEITURA MUNICIPAL DE VERA MENDES - PI
REFORMA E AMPLIAÇÃO DA U. E. MANOEL RAIMUNDO DE SOUSA, NA LOCALIDADE RECANTO, ZONA RURAL DO MUNICÍPIO DE VERA MENDES - PI.
MEMÓRIA DE CÁLCULO

DATA BASE: SINAPI PI 01/2026, SEINFRA CE 28, ORSE SE 12/2025, SEM DESONERAÇÃO

LEIS SOCIAIS (%): 113,78 BDI (%): 24,45

ITEM	CÓDIGO	FONTE	DESCRIÇÃO	UNID.	QUANT.	COEF.	COMP. (m)	LARG. (m)	ALT. (m)	ÁREA (m2)	VOL. (m3)	PARCIAL	TOTAL
3.14	SERVIÇOS COMPLEMENTARES												
3.14.1	COMP18	PRÓPRIA	ESPELHO CRISTAL, ESPESSURA 4MM, COM PARAFUSOS DE FIXAÇÃO, SEM MOLDURA	M2									0,96
3.14.1.1	BANHEIROS				2,00			0,60	0,80	0,48		0,96	
3.14.2	COMP16	PRÓPRIA	LIMPEZA GERAL E FINAL DA OBRA	M2									21,67
3.14.2.1	BANHEIROS + A. SERVIÇOS									21,67		21,67	



PREFEITURA MUNICIPAL DE VERA MENDES - PI
REFORMA E AMPLIAÇÃO DA U. E. MANOEL RAIMUNDO DE SOUSA, NA LOCALIDADE RECANTO, ZONA RURAL DO MUNICÍPIO DE VERA MENDES - PI.
CRONOGRAMA FÍSICO-FINANCEIRO

DATA BASE: SINAPI PI 01/2026, SEINFRA CE 28, ORSE SE 12/2025, SEM DESONERAÇÃO

LEIS SOCIAIS (%): 113,78 BDI (%): 24,45

ITEM	DESCRIÇÃO	TOTAL (R\$)	TOTAL (%)	30 DIAS		60 DIAS		90 DIAS		120 DIAS		TOTAL (R\$)	TOTAL (%)	
													META	GERAL
1	ADMINISTRAÇÃO LOCAL	26.119,56	11,65%	6.529,89	25,00%	6.529,89	25,00%	6.529,89	25,00%	6.529,89	25,00%	26.119,56	100,00%	11,65%
2	REFORMA	74.854,30	33,40%	25.581,28	34,17%	24.389,49	32,58%	17.087,39	22,83%	7.796,14	10,42%	74.854,30	100,00%	33,40%
2.1	SERVIÇOS PRELIMINARES	1.453,10	0,65%	1.453,10	100,00%	0,00	0,00%	0,00	0,00%	0,00	0,00%	1.453,10	100,00%	0,65%
2.2	DEMOLIÇÕES E RETIRADAS	1.413,87	0,63%	1.413,87	100,00%	0,00	0,00%	0,00	0,00%	0,00	0,00%	1.413,87	100,00%	0,63%
2.3	SUPERESTRUTURA	8.283,55	3,70%	8.283,55	100,00%	0,00	0,00%	0,00	0,00%	0,00	0,00%	8.283,55	100,00%	3,70%
2.4	PAREDES	6.592,24	2,94%	6.592,24	100,00%	0,00	0,00%	0,00	0,00%	0,00	0,00%	6.592,24	100,00%	2,94%
2.5	COBERTURA	9.919,12	4,43%	5.524,12	55,69%	4.395,00	44,31%	0,00	0,00%	0,00	0,00%	9.919,12	100,00%	4,43%
2.6	ESQUADRIAS	7.097,44	3,17%	0,00	0,00%	7.097,44	100,00%	0,00	0,00%	0,00	0,00%	7.097,44	100,00%	3,17%
2.7	REVESTIMENTOS	13.324,34	5,94%	0,00	0,00%	8.285,40	62,18%	5.038,94	37,82%	0,00	0,00%	13.324,34	100,00%	5,94%
2.8	PISOS	6.301,10	2,81%	0,00	0,00%	0,00	0,00%	6.301,10	100,00%	0,00	0,00%	6.301,10	100,00%	2,81%
2.9	INSTALAÇÕES ELÉTRICAS	9.213,63	4,11%	2.314,40	25,12%	3.576,84	38,82%	3.322,39	36,06%	0,00	0,00%	9.213,63	100,00%	4,11%
2.10	INSTALAÇÕES HIDROSSANITÁRIAS	1.034,81	0,46%	0,00	0,00%	1.034,81	100,00%	0,00	0,00%	0,00	0,00%	1.034,81	100,00%	0,46%
2.11	PREVENÇÃO E COMBATE A INCÊNDIO	876,95	0,39%	0,00	0,00%	0,00	0,00%	0,00	0,00%	876,95	100,00%	876,95	100,00%	0,39%
2.12	CUBAS, BANCADAS E METAIS	2.594,96	1,16%	0,00	0,00%	0,00	0,00%	2.424,96	93,45%	170,00	6,55%	2.594,96	100,00%	1,16%
2.13	PINTURA	6.305,16	2,81%	0,00	0,00%	0,00	0,00%	0,00	0,00%	6.305,16	100,00%	6.305,16	100,00%	2,81%
2.14	SERVIÇOS COMPLEMENTARES	444,03	0,20%	0,00	0,00%	0,00	0,00%	0,00	0,00%	444,03	100,00%	444,03	100,00%	0,20%
3	AMPLIAÇÃO	123.161,26	54,95%	11.655,11	9,46%	52.597,20	42,71%	34.020,07	27,62%	24.888,88	20,21%	123.161,26	100,00%	54,95%
3.1	SERVIÇOS PRELIMINARES	2.848,46	1,27%	2.848,46	100,00%	0,00	0,00%	0,00	0,00%	0,00	0,00%	2.848,46	100,00%	1,27%
3.2	MOVIMENTAÇÃO DE TERRA	3.344,03	1,49%	2.907,05	86,93%	436,98	13,07%	0,00	0,00%	0,00	0,00%	3.344,03	100,00%	1,49%
3.3	INFRAESTRUTURA	13.298,19	5,93%	4.324,09	32,52%	8.974,10	67,48%	0,00	0,00%	0,00	0,00%	13.298,19	100,00%	5,93%
3.4	SUPERESTRUTURA	20.032,60	8,94%	0,00	0,00%	17.869,56	89,20%	2.163,04	10,80%	0,00	0,00%	20.032,60	100,00%	8,94%
3.5	PAREDES	21.760,14	9,71%	0,00	0,00%	16.468,92	75,68%	5.291,22	24,32%	0,00	0,00%	21.760,14	100,00%	9,71%
3.6	COBERTURA	10.846,64	4,84%	0,00	0,00%	0,00	0,00%	10.846,64	100,00%	0,00	0,00%	10.846,64	100,00%	4,84%
3.7	ESQUADRIAS	5.296,26	2,36%	0,00	0,00%	0,00	0,00%	5.296,26	100,00%	0,00	0,00%	5.296,26	100,00%	2,36%
3.8	REVESTIMENTOS	16.739,62	7,47%	0,00	0,00%	5.364,03	32,04%	8.629,74	51,55%	2.745,85	16,40%	16.739,62	100,00%	7,47%
3.9	PISOS	2.388,49	1,07%	0,00	0,00%	0,00	0,00%	1.793,17	75,08%	595,32	24,92%	2.388,49	100,00%	1,07%
3.10	INSTALAÇÕES ELÉTRICAS	3.553,81	1,59%	1.575,51	44,33%	1.255,00	35,31%	0,00	0,00%	723,30	20,35%	3.553,81	100,00%	1,59%
3.11	INSTALAÇÕES HIDROSSANITÁRIAS	9.661,57	4,31%	0,00	0,00%	2.228,61	23,07%	0,00	0,00%	7.432,96	76,93%	9.661,57	100,00%	4,31%
3.12	LOUÇAS, METAIS E ACESSÓRIOS	3.951,52	1,76%	0,00	0,00%	0,00	0,00%	0,00	0,00%	3.951,52	100,00%	3.951,52	100,00%	1,76%
3.13	PINTURA	8.592,59	3,83%	0,00	0,00%	0,00	0,00%	0,00	0,00%	8.592,59	100,00%	8.592,59	100,00%	3,83%
3.14	SERVIÇOS COMPLEMENTARES	847,34	0,38%	0,00	0,00%	0,00	0,00%	0,00	0,00%	847,34	100,00%	847,34	100,00%	0,38%
TOTAL GERAL		224.135,12	100,00%	43.766,28	19,53%	83.516,58	37,26%	57.637,35	25,72%	39.214,91	17,50%	224.135,12	100,00%	100,00%
TOTAL ACUMULADO				43.766,28	19,53%	127.282,86	56,79%	184.920,21	82,50%	224.135,12	100,00%			

Gilmar Ribeiro da Trindade Júnior
Gilmar Ribeiro da Trindade Júnior
Engenheiro Civil
CREA-PI 1921467002

PREFEITURA MUNICIPAL DE VERA MENDES - PI

REFORMA E AMPLIAÇÃO DA U. E. MANOEL RAIMUNDO DE SOUSA, NA LOCALIDADE RECANTO, ZONA RURAL DO MUNICÍPIO DE VERA MENDES - PI.
CURVA ABC DE SERVIÇOS

DATA BASE: SINAPI PI 01/2026, SEINFRA CE 28, ORSE SE 12/2025, SEM DESONERAÇÃO

LEIS SOCIAIS (%): 113,78 BDI (%): 24,45

ORDEM	CÓDIGO	FONTE	DESCRIÇÃO	UNID.	QUANT.	P. UNIT. S/BDI	P. UNIT. C/BDI	TOTAL (R\$)	TOTAL (%)	TOTAL AC. (%)	FAIXA
1	103332	SINAPI	ALVENARIA DE VEDAÇÃO DE BLOCOS CERÂMICOS FURADOS NA HORIZONTAL DE 9X14X19 CM (ESPESSURA 9 CM) E ARGAMASSA DE ASSENTAMENTO COM PREPARO EM BETONEIRA. AF_12/2021	M2	164,92	129,74	161,46	26.627,98	11,88%	11,88%	A
2	COMP1	PRÓPRIA	ADMINISTRAÇÃO LOCAL DE OBRA	MÊS	4,00	5.247,00	6.529,89	26.119,56	11,65%	23,53%	A
3	87775	SINAPI	EMBOÇO OU MASSA ÚNICA EM ARGAMASSA TRAÇO 1:2:8, PREPARO MECÂNICO COM BETONEIRA 400 L, APLICADA MANUALMENTE EM PANOS DE FACHADA COM PRESENÇA DE VÃOS, ESPESSURA DE 25 MM. AF_08/2022	M2	194,37	59,61	74,18	14.418,36	6,43%	29,97%	A
4	COMP11	PRÓPRIA	VIGA EM CONCRETO ARMADO FCK = 25 MPA, FABRICAÇÃO, MONTAGEM E DESMONTAGEM DE FORMA EM MADEIRA COMPENSADA RESINADA, INCLUSIVE ESCORAMENTO.	M3	2,64	3.525,25	4.387,17	11.582,13	5,17%	35,13%	A
5	COMP10	PRÓPRIA	PILAR EM CONCRETO ARMADO FCK = 25 MPA, FABRICAÇÃO, MONTAGEM E DESMONTAGEM DE FORMA EM MADEIRA COMPENSADA RESINADA,	M3	2,28	3.627,62	4.514,57	10.293,22	4,59%	39,73%	A
6	87251	SINAPI	REVESTIMENTO CERÂMICO PARA PISO COM PLACAS TIPO ESMALTADA DE DIMENSÕES 45X45 CM APLICADA EM AMBIENTES DE ÁREA MAIOR QUE 10 M2. AF_02/2023_PE	M2	84,55	57,71	71,82	6.072,38	2,71%	42,44%	A
7	87273	SINAPI	REVESTIMENTO CERÂMICO PARA PAREDES INTERNAS COM PLACAS TIPO ESMALTADA DE DIMENSÕES 33X45 CM APLICADAS NA ALTURA INTEIRA DAS PAREDES. AF_02/2023_PE	M2	61,75	71,45	88,92	5.490,81	2,45%	44,89%	A
8	104642	SINAPI	PINTURA LÁTEX ACRÍLICA STANDARD, APLICAÇÃO MANUAL EM PAREDES, DUAS DEMÃOS. AF_04/2023	M2	347,82	11,02	13,71	4.768,61	2,13%	47,01%	A
9	96113	SINAPI	FORRO EM PLACAS DE GESSO, PARA AMBIENTES COMERCIAIS. AF_08/2023_PS	M2	79,15	48,42	60,26	4.769,58	2,13%	49,14%	A
10	92539	SINAPI	TRAMA DE MADEIRA COMPOSTA POR RIPAS, CAIBROS E TERÇAS PARA TELHADOS DE ATÉ 2 ÁGUAS PARA TELHA CERÂMICA OU DE CONCRETO, INCLUSO TRANSPORTE VERTICAL. AF_10/2025	M2	49,40	74,67	92,93	4.590,74	2,05%	51,19%	A
11	102234	SINAPI	PINTURA IMUNIZANTE PARA MADEIRA, 2 DEMÃOS. AF_01/2021	M2	139,54	25,92	32,26	4.501,56	2,01%	53,20%	A
12	COMP17	PRÓPRIA	CINTA DE AMARRAÇÃO DE ALVENARIA MOLDADA IN LOCO EM CONCRETO 25 MPA	M	55,14	62,34	77,58	4.277,76	1,91%	55,11%	A
13	COMP7	PRÓPRIA	EXECUÇÃO DE SAPATA EM CONCRETO CICLÓPICO, COM AGREGADO ADQUIRIDO.	M3	3,38	957,46	1.191,56	4.027,47	1,80%	56,90%	A
14	COMP14	PRÓPRIA	PORTA DE FERRO EM CHAPA DUPLA DE AÇO MSG 14(E=2,00MM), INCLUSIVE BATENTES E FERRAGENS	M2	7,98	404,64	503,57	4.018,49	1,79%	58,70%	A
15	98062	SINAPI	SUMIDOURO CIRCULAR, EM CONCRETO PRÉ-MOLDADO, DIÂMETRO INTERNO = 1,88 M, ALTURA INTERNA = 2,00 M, ÁREA DE INFILTRAÇÃO: 13,1 M² (PARA 5 CONTRIBUINTES). AF_12/2020	UN	1,00	3.111,88	3.872,73	3.872,73	1,73%	60,42%	A
16	COMP12	PRÓPRIA	RETELHAMENTO DE COBERTURA COM TELHA CERÂMICA TIPO CANAL, COM SUBSTITUIÇÃO DE 10% DE TELHAS E DA TRAMA DE MADEIRA (RIPAS, CAIBROS E TERÇAS). INCLUSO RETIRADA, LAVAGEM E RECOLOCAÇÃO DAS TELHAS	M2	90,14	33,91	42,20	3.803,91	1,70%	62,12%	A
17	COMP5	PRÓPRIA	ALVENARIA DE EMBASAMENTO EM TIJOLO CERÂMICO DE 06 FUROS (09X14X19CM), ESPESSURA DE 14CM, ASSENTADO COM ARGAMASSA TRAÇO 1:4 (CIMENTO E AREIA)	M3	3,27	916,42	1.140,48	3.729,37	1,66%	63,79%	A
18	98053	SINAPI	TANQUE SÉPTICO CIRCULAR, EM CONCRETO PRÉ-MOLDADO, DIÂMETRO INTERNO = 1,40 M, ALTURA INTERNA = 2,50 M, VOLUME ÚTIL: 3463,6 L (PARA 13 CONTRIBUINTES). AF_12/2020	UN	1,00	2.860,77	3.560,23	3.560,23	1,59%	65,37%	A
19	95305	SINAPI	TEXTURA ACRÍLICA, APLICAÇÃO MANUAL EM PAREDE, UMA DEMÃO. AF_04/2023	M2	187,82	13,93	17,34	3.256,80	1,45%	66,83%	A

PREFEITURA MUNICIPAL DE VERA MENDES - PI

REFORMA E AMPLIAÇÃO DA U. E. MANOEL RAIMUNDO DE SOUSA, NA LOCALIDADE RECANTO, ZONA RURAL DO MUNICÍPIO DE VERA MENDES - PI.
CURVA ABC DE SERVIÇOS

DATA BASE: SINAPI PI 01/2026, SEINFRA CE 28, ORSE SE 12/2025, SEM DESONERAÇÃO

LEIS SOCIAIS (%): 113,78 BDI (%): 24,45

ORDEM	CÓDIGO	FONTE	DESCRIÇÃO	UNID.	QUANT.	P. UNIT. S/BDI	P. UNIT. C/BDI	TOTAL (R\$)	TOTAL (%)	TOTAL AC. (%)	FAIXA
20	COMP19	PRÓPRIA	PORTÃO EM TUBO DE AÇO GALVANIZADO DE 20X20 MM E=2,65MM A CADA 10CM. INCLUSIVE REQUADRO	M2	7,20	348,65	433,89	3.124,01	1,39%	68,22%	A
21	87894	SINAPI	CHAPISCO APLICADO EM ALVENARIA (SEM PRESENÇA DE VÃOS) E ESTRUTURAS DE CONCRETO DE FACHADA, COM COLHER DE PEDREIRO. ARGAMASSA TRAÇO 1:3 COM PREPARO EM BETONEIRA 400L. AF_10/2022	M2	318,08	7,69	9,57	3.044,03	1,36%	69,58%	A
22	94570	SINAPI	JANELA DE ALUMÍNIO DE CORRER COM 2 FOLHAS PARA VIDROS (VIDROS INCLUSOS), BATENTE/ REQUADRO 6 A 14 CM, ACABAMENTO COM ACETATO OU BRILHANTE, FIXAÇÃO COM PARAFUSO, SEM GUARNIÇÃO/ ALIZAR, DIMENSÕES 100X120 CM, VEDAÇÃO COM SILICONE, EXCLUSIVE CONTRAMARCO - FORNECIMENTO E INSTALAÇÃO. AF_11/2024	M2	7,80	300,30	373,72	2.915,02	1,30%	70,88%	A
23	99059	SINAPI	LOCAÇÃO CONVENCIONAL DE OBRA, UTILIZANDO GABARITO DE TÁBUAS CORRIDAS PONTALETADAS A CADA 2,00M - 2 UTILIZAÇÕES. AF_03/2024	M	36,50	62,71	78,04	2.848,46	1,27%	72,15%	A
24	94201	SINAPI	TELHAMENTO COM TELHA CERÂMICA CAPA-CANAL, TIPO COLONIAL, COM ATÉ 2 ÁGUAS, INCLUSO TRANSPORTE VERTICAL. AF_07/2019	M2	49,40	45,36	56,45	2.788,63	1,24%	73,39%	A
25	88485	SINAPI	FUNDO SELADOR ACRÍLICO, APLICAÇÃO MANUAL EM PAREDE, UMA DEMÃO. AF_04/2023	M2	505,53	4,17	5,19	2.623,71	1,17%	74,56%	A
26	COMP6	PRÓPRIA	EXECUÇÃO DE SAPATA EM CONCRETO ARMADO FCK = 25 MPA, EXCLUSIVE FORMAS.	M3	1,20	1.559,71	1.941,06	2.329,27	1,04%	75,60%	A
27	COMP8	PRÓPRIA	VIGA BALDRAME EM CONCRETO ARMADO FCK = 25 MPA, FABRICAÇÃO, MONTAGEM E DESMONTAGEM DE FORMA EM MADEIRA COMPENSADA RESINADA, INCLUSIVE ESCORAMENTO.	M3	0,57	2.817,68	3.506,60	1.998,76	0,89%	76,50%	A
28	88495	SINAPI	EMASSAMENTO COM MASSA LÁTEX, APLICAÇÃO EM PAREDE, UMA DEMÃO, LIXAMENTO MANUAL. AF_04/2023	M2	129,04	11,75	14,62	1.886,56	0,84%	77,34%	A
29	91926	SINAPI	CABO DE COBRE FLEXÍVEL ISOLADO, 2,5 MM ² , ANTI-CHAMA 450/750 V, PARA CIRCUITOS TERMINAIS - FORNECIMENTO E INSTALAÇÃO. AF_03/2023	M	300,00	4,97	6,19	1.857,00	0,83%	78,17%	A
30	96522	SINAPI	ESCAVAÇÃO MANUAL PARA BLOCO DE COROAMENTO OU SAPATA (SEM ESCAVAÇÃO PARA COLOCAÇÃO DE FÔRMAS). AF_01/2024	M3	9,44	154,66	192,47	1.816,92	0,81%	78,98%	A
31	COMP15	PRÓPRIA	BANCADA EM GRANITO CINZA ANDORINHA, ESP. = 2,5CM, INCLUSIVE FIXAÇÃO E FERRAGENS	M2	2,01	724,65	901,83	1.812,68	0,81%	79,79%	A
32	96620	SINAPI	LASTRO DE CONCRETO MAGRO, APLICADO EM PISOS, LAJES SOBRE SOLO OU RADIERS. AF_01/2024	M3	1,52	947,95	1.179,72	1.793,17	0,80%	80,59%	B
33	92548	SINAPI	FABRICAÇÃO E INSTALAÇÃO DE TESOURA INTEIRA EM MADEIRA NÃO APARELHADA, VÃO DE 6 M, PARA TELHA CERÂMICA OU DE CONCRETO, INCLUSO IÇAMENTO. AF_10/2025	UN	1,00	1.382,25	1.720,21	1.720,21	0,77%	81,35%	B
34	106060	SINAPI	LAJE PRÉ-MOLDADA UNIDIRECIONAL, BIAPOIADA, PARA FORRO, ENCHIMENTO EM EPS, VIGOTA TRELICHADA, ALTURA TOTAL DA LAJE "LT" = 12 CM (ENCHIMENTO+CAPA) = (8+4). AF_08/2025	M2	7,16	192,18	239,17	1.712,46	0,76%	82,12%	B
35	91924	SINAPI	CABO DE COBRE FLEXÍVEL ISOLADO, 1,5 MM ² , ANTI-CHAMA 450/750 V, PARA CIRCUITOS TERMINAIS - FORNECIMENTO E INSTALAÇÃO. AF_03/2023	M	400,00	3,41	4,24	1.696,00	0,76%	82,87%	B
36	91854	SINAPI	ELETRODUTO FLEXÍVEL CORRUGADO, PVC, DN 25 MM (3/4"), PARA CIRCUITOS TERMINAIS, INSTALADO EM PAREDE - FORNECIMENTO E INSTALAÇÃO. AF_03/2023	M	125,00	10,11	12,58	1.572,50	0,70%	83,58%	B
37	01200/ORSE	ORSE	PONTO DE ÁGUA FRIA EMBUTIDO, C/MATERIAL PVC RÍGIDO SOLDÁVEL Ø 25MM	UN	10,00	127,41	158,56	1.585,60	0,71%	84,28%	B

PREFEITURA MUNICIPAL DE VERA MENDES - PI

REFORMA E AMPLIAÇÃO DA U. E. MANOEL RAIMUNDO DE SOUSA, NA LOCALIDADE RECANTO, ZONA RURAL DO MUNICÍPIO DE VERA MENDES - PI.

CURVA ABC DE SERVIÇOS

DATA BASE: SINAPI PI 01/2026, SEINFRA CE 28, ORSE SE 12/2025, SEM DESONERAÇÃO

LEIS SOCIAIS (%): 113,78 BDI (%): 24,45

ORDEM	CÓDIGO	FONTE	DESCRIÇÃO	UNID.	QUANT.	P. UNIT. S/BDI	P. UNIT. C/BDI	TOTAL (R\$)	TOTAL (%)	TOTAL AC. (%)	FAIXA
38	103689	SINAPI	FORNECIMENTO E INSTALAÇÃO DE PLACA DE OBRA COM CHAPA GALVANIZADA E ESTRUTURA DE MADEIRA. AF_03/2022_PS	M2	2,50	467,05	581,24	1.453,10	0,65%	84,93%	B
39	COMP13	PRÓPRIA	BEIRA E BICA EM TELHA CERÂMICA COLONIAL OU CANAL	M	63,24	17,41	21,67	1.370,41	0,61%	85,54%	B
40	101965	SINAPI	PEITORIL LINEAR EM GRANITO OU MÁRMORE, L = 15CM, ASSENTADO COM ARGAMASSA 1:6 COM ADITIVO. AF_11/2020	M	7,10	154,88	192,75	1.368,53	0,61%	86,15%	B
41	86931	SINAPI	VASO SANITÁRIO SIFONADO COM CAIXA ACOPLADA LOUÇA BRANCA, INCLUSO ENGATE FLEXÍVEL EM PLÁSTICO BRANCO, 1/2 X 40CM - FORNECIMENTO E INSTALAÇÃO. AF_01/2020	UN	2,00	531,62	661,60	1.323,20	0,59%	86,74%	B
42	91834	SINAPI	ELETRODUTO FLEXÍVEL CORRUGADO, PVC, DN 25 MM (3/4"), PARA CIRCUITOS TERMINAIS, INSTALADO EM FORRO - FORNECIMENTO E INSTALAÇÃO. AF_03/2023	M	50,00	19,89	24,75	1.237,50	0,55%	87,30%	B
43	105024	SINAPI	VERGA MOLDADA IN LOCO EM CONCRETO, ESPESSURA DE *10* CM. AF_03/2024	M	16,50	54,37	67,66	1.116,39	0,50%	87,79%	B
44	96527	SINAPI	ESCAVAÇÃO MANUAL PARA VIGA BALDRAME OU SAPATA CORRIDA (INCLUINDO ESCAVAÇÃO PARA COLOCAÇÃO DE FÓRMAS). AF_01/2024	M3	7,77	112,74	140,30	1.090,13	0,49%	88,28%	B
45	86927	SINAPI	TANQUE DE MÁRMORE SINTÉTICO SUSPENSO, 22L OU EQUIVALENTE, INCLUSO SIFÃO TIPO GARRAFA EM PVC, VÁLVULA PLÁSTICA E TORNEIRA DE METAL CROMADO PADRÃO POPULAR - FORNEC. E INSTALAÇÃO. AF_01/2020	UN	2,00	436,35	543,04	1.086,08	0,48%	88,76%	B
46	86939	SINAPI	LAVATÓRIO LOUÇA BRANCA COM COLUNA, *44 X 35,5* CM, PADRÃO POPULAR, INCLUSO SIFÃO FLEXÍVEL EM PVC, VÁLVULA E ENGATE FLEXÍVEL 30CM EM PLÁSTICO E COM TORNEIRA CROMADA PADRÃO POPULAR - FORNECIMENTO E INSTALAÇÃO. AF_01/2020	UN	2,00	432,54	538,30	1.076,60	0,48%	89,24%	B
47	98557	SINAPI	IMPERMEABILIZAÇÃO DE SUPERFÍCIE COM EMULSÃO ASFÁLTICA, 2 DEMÃOS. AF_09/2023	M2	16,99	50,57	62,93	1.069,18	0,48%	89,72%	B
48	94221	SINAPI	CUMEEIRA PARA TELHA CERÂMICA EMBOÇADA COM ARGAMASSA TRAÇO 1:2:9 (CIMENTO, CAL E AREIA) PARA TELHADOS COM ATÉ 2 ÁGUAS, INCLUSO TRANSPORTE VERTICAL. AF_07/2019	M	31,62	25,94	32,28	1.020,69	0,46%	90,18%	B
49	100746	SINAPI	PINTURA COM TINTA ALQUÍDICA DE ACABAMENTO (ESMALTE SINTÉTICO BRILHANTE) APLICADA A ROLO OU PINCEL SOBRE SUPERFÍCIES METÁLICAS (EXCETO PERFIL) EXECUTADO EM OBRA (POR DEMÃO). AF_01/2020	M2	30,36	26,65	33,17	1.007,04	0,45%	90,63%	B
50	100722	SINAPI	PINTURA COM TINTA ALQUÍDICA DE FUNDO (TIPO ZARCÃO) APLICADA A ROLO OU PINCEL SOBRE SUPERFÍCIES METÁLICAS (EXCETO PERFIL) EXECUTADO EM OBRA (POR DEMÃO). AF_01/2020	M2	30,36	26,26	32,68	992,16	0,44%	91,07%	B
51	103782	SINAPI	LUMINÁRIA TIPO PLAFON CIRCULAR, DE SOBREPOR, COM LED DE 12/13 W - FORNECIMENTO E INSTALAÇÃO. AF_09/2024	UN	26,00	30,05	37,40	972,40	0,43%	91,50%	B
52	94224	SINAPI	EMBOÇAMENTO COM ARGAMASSA TRAÇO 1:2:9 (CIMENTO, CAL E AREIA). AF_07/2019	M	27,16	28,69	35,70	969,61	0,43%	91,94%	B
53	91928	SINAPI	CABO DE COBRE FLEXÍVEL ISOLADO, 4 MM ² , ANTI-CHAMA 450/750 V, PARA CIRCUITOS TERMINAIS - FORNECIMENTO E INSTALAÇÃO. AF_03/2023	M	100,00	7,74	9,63	963,00	0,43%	92,37%	B
54	92004	SINAPI	TOMADA MÉDIA DE EMBUTIR (2 MÓDULOS), 2P+T 10 A, INCLUINDO SUPORTE E PLACA - FORNECIMENTO E INSTALAÇÃO. AF_03/2023	UN	12,00	61,97	77,12	925,44	0,41%	92,78%	B
55	98689	SINAPI	SOLEIRA EM GRANITO, LARGURA 15 CM, ESPESSURA 2,0 CM. AF_09/2020	M	5,56	119,09	148,21	824,04	0,37%	93,15%	B
56	98524	SINAPI	LIMPEZA MANUAL DE VEGETAÇÃO EM TERRENO COM ENXADA. AF_03/2024	M2	117,51	5,04	6,27	736,79	0,33%	93,47%	B
57	COMP18	PRÓPRIA	ESPELHO CRISTAL, ESPESSURA 4MM, COM PARAFUSOS DE FIXAÇÃO, SEM MOLDURA	M2	0,96	607,48	756,01	725,77	0,32%	93,80%	B

PREFEITURA MUNICIPAL DE VERA MENDES - PI

REFORMA E AMPLIAÇÃO DA U. E. MANOEL RAIMUNDO DE SOUSA, NA LOCALIDADE RECANTO, ZONA RURAL DO MUNICÍPIO DE VERA MENDES - PI.
CURVA ABC DE SERVIÇOS

DATA BASE: SINAPI PI 01/2026, SEINFRA CE 28, ORSE SE 12/2025, SEM DESONERAÇÃO

LEIS SOCIAIS (%): 113,78 BDI (%): 24,45

ORDEM	CÓDIGO	FONTE	DESCRIÇÃO	UNID.	QUANT.	P. UNIT. S/BDI	P. UNIT. C/BDI	TOTAL (R\$)	TOTAL (%)	TOTAL AC. (%)	FAIXA
58	87905	SINAPI	CHAPISCO APLICADO EM ALVENARIA (COM PRESENÇA DE VÃOS) E ESTRUTURAS DE CONCRETO DE FACHADA, COM COLHER DE PEDREIRO. ARGAMASSA TRAÇO 1:3 COM PREPARO EM BETONEIRA 400L. AF_10/2022	M2	64,96	8,93	11,11	721,71	0,32%	94,12%	B
59	87553	SINAPI	EMBOÇO, EM ARGAMASSA TRAÇO 1:2:8, PREPARO MECÂNICO, APLICADO MANUALMENTE EM PAREDES INTERNAS DE AMBIENTES COM ÁREA MAIOR QUE 10M ² , E = 10MM, COM TALISCAS. AF_03/2024	M2	23,24	24,67	30,70	713,47	0,32%	94,44%	B
60	94590	SINAPI	CONTRAMARCO DE ALUMÍNIO, FIXAÇÃO COM PARAFUSO - FORNECIMENTO E INSTALAÇÃO. AF_11/2024	M	17,00	28,97	36,05	612,85	0,27%	94,71%	B
61	86936	SINAPI	CUBA DE EMBUTIR DE AÇO INOXIDÁVEL MÉDIA, INCLUSO VÁLVULA TIPO AMERICANA E SIFÃO TIPO GARRAFA EM METAL CROMADO - FORNECIMENTO E INSTALAÇÃO. AF_01/2020	UN	1,00	491,99	612,28	612,28	0,27%	94,99%	B
62	105030	SINAPI	CONTRAVERGA MOLDADA IN LOCO EM CONCRETO, ESPESSURA DE *10* CM. AF_03/2024	M	11,50	42,48	52,87	608,01	0,27%	95,26%	C
63	96619	SINAPI	LASTRO DE CONCRETO MAGRO, APLICADO EM BLOCOS DE COROAMENTO OU SAPATAS, ESPESSURA DE 5 CM. AF_01/2024	M2	9,44	50,62	63,00	594,72	0,27%	95,52%	C
64	01679/ORSE	ORSE	PONTO DE ESGOTO COM TUBO DE PVC RÍGIDO SOLDÁVEL DE Ø 40 MM (LAVATÓRIOS, MICTÓRIOS, RALOS SIFONADOS, ETC...)	UN	6,00	80,22	99,83	598,98	0,27%	95,79%	C
65	101875	SINAPI	QUADRO DE DISTRIBUIÇÃO DE ENERGIA EM CHAPA DE AÇO GALVANIZADO, DE EMBUTIR, COM BARRAMENTO TRIFÁSICO, PARA 12 DISJUNTORES DIN 100A - FORNECIMENTO E INSTALAÇÃO. AF_07/2025	UN	1,00	461,28	574,06	574,06	0,26%	96,05%	C
66	COMP16	PRÓPRIA	LIMPEZA GERAL E FINAL DA OBRA	M2	100,82	4,51	5,61	565,60	0,25%	96,30%	C
67	91992	SINAPI	TOMADA ALTA DE EMBUTIR (1 MÓDULO), 2P+T 10 A, INCLUINDO SUPORTE E PLACA - FORNECIMENTO E INSTALAÇÃO. AF_03/2023	UN	9,00	49,43	61,52	553,68	0,25%	96,54%	C
68	91941	SINAPI	CAIXA RETANGULAR 4" X 2" BAIXA (0,30 M DO PISO), PVC, INSTALADA EM PAREDE - FORNECIMENTO E INSTALAÇÃO. AF_03/2023	UN	37,00	12,00	14,93	552,41	0,25%	96,79%	C
69	91845	SINAPI	ELETRODUTO FLEXÍVEL CORRUGADO REFORÇADO, PVC, DN 25 MM (3/4"), PARA CIRCUITOS TERMINAIS, INSTALADO EM LAJE - FORNECIMENTO E INSTALAÇÃO. AF_03/2023	M	50,00	8,48	10,55	527,50	0,24%	97,03%	C
70	101910	SINAPI	EXTINTOR DE INCÊNDIO PORTÁTIL COM CARGA DE PQS DE 8 KG, CLASSE BC - FORNECIMENTO E INSTALAÇÃO. AF_01/2026_PE	UN	1,00	357,65	445,10	445,10	0,20%	97,22%	C
71	COMP4	PRÓPRIA	ATERRO MANUAL DE CAIXÃO DE EDIFICAÇÃO COM SOLO ARGILLO-ARENOSO E COMPACTAÇÃO MECANIZADA	M3	4,33	81,09	100,92	436,98	0,19%	97,42%	C
72	90406	SINAPI	MASSA ÚNICA, EM ARGAMASSA TRAÇO 1:2:8, PREPARO MECÂNICO, APLICADA MANUALMENTE EM TETO, E = 17,5MM, COM TALISCAS. AF_03/2024	M2	7,16	47,26	58,82	421,15	0,19%	97,61%	C
73	98110	SINAPI	CAIXA DE GORDURA PEQUENA (CAPACIDADE: 19 L), CIRCULAR, EM PVC, DIÂMETRO INTERNO= 0,3 M. AF_12/2020	UN	1,00	337,74	420,32	420,32	0,19%	97,80%	C
74	94569	SINAPI	JANELA DE ALUMÍNIO TIPO MAXIM-AR, BATENTE/ REQUADRO 3 A 14 CM, VIDRO INCLUSO, FIXAÇÃO COM PARAFUSO, SEM GUARNIÇÃO/ ALIZAR, DIMENSÕES 60X80 (A X L) CM, SEM ACABAMENTO, VEDAÇÃO COM SILICONE, EXCLUSIVE CONTRAMARCO - FORNECIMENTO E INSTALAÇÃO. AF_11/2024	M2	0,50	570,19	709,60	354,80	0,16%	97,95%	C

PREFEITURA MUNICIPAL DE VERA MENDES - PI

REFORMA E AMPLIAÇÃO DA U. E. MANOEL RAIMUNDO DE SOUSA, NA LOCALIDADE RECANTO, ZONA RURAL DO MUNICÍPIO DE VERA MENDES - PI.
CURVA ABC DE SERVIÇOS

DATA BASE: SINAPI PI 01/2026, SEINFRA CE 28, ORSE SE 12/2025, SEM DESONERAÇÃO

LEIS SOCIAIS (%): 113,78 BDI (%): 24,45

ORDEM	CÓDIGO	FONTE	DESCRIÇÃO	UNID.	QUANT.	P. UNIT. S/BDI	P. UNIT. C/BDI	TOTAL (R\$)	TOTAL (%)	TOTAL AC. (%)	FAIXA
75	92000	SINAPI	TOMADA BAIXA DE EMBUTIR (1 MÓDULO), 2P+T 10 A, INCLUINDO SUPORTE E PLACA - FORNECIMENTO E INSTALAÇÃO. AF_03/2023	UN	8,00	34,67	43,15	345,20	0,15%	98,11%	C
76	101905	SINAPI	EXTINTOR DE INCÊNDIO PORTÁTIL COM CARGA DE ÁGUA PRESSURIZADA DE 10 L, CLASSE A - FORNECIMENTO E INSTALAÇÃO. AF_01/2026_PE	UN	1,00	268,81	334,53	334,53	0,15%	98,26%	C
77	97625	SINAPI	DEMOLIÇÃO DE ALVENARIA PARA QUALQUER TIPO DE BLOCO, DE FORMA MECANIZADA, SEM REAPROVEITAMENTO. AF_09/2023	M3	4,46	50,50	62,85	280,31	0,13%	98,38%	C
78	01683/ORSE	ORSE	PONTO DE ESGOTO COM TUBO DE PVC RÍGIDO SOLDÁVEL DE Ø 100 MM (VASO SANITÁRIO)	PT	2,00	111,53	138,80	277,60	0,12%	98,51%	C
79	96120	SINAPI	ACABAMENTOS PARA FORRO (MOLDURA DE GESSO). AF_08/2023	M	68,89	3,14	3,91	269,36	0,12%	98,63%	C
80	91953	SINAPI	INTERRUPTOR SIMPLES (1 MÓDULO), 10A/250V, INCLUINDO SUPORTE E PLACA - FORNECIMENTO E INSTALAÇÃO. AF_03/2023	UN	6,00	33,01	41,08	246,48	0,11%	98,74%	C
81	89353	SINAPI	REGISTRO DE GAVETA BRUTO, LATÃO, ROSCÁVEL, 3/4" - FORNECIMENTO E INSTALAÇÃO. AF_08/2021	UN	4,00	46,79	58,23	232,92	0,10%	98,84%	C
82	101938	SINAPI	CAIXA DE PROTEÇÃO PARA MEDIDOR MONOFÁSICO DE EMBUTIR - FORNECIMENTO E INSTALAÇÃO. AF_07/2025	UN	1,00	166,74	207,51	207,51	0,09%	98,93%	C
83	95544	SINAPI	PAPELEIRA DE PAREDE EM METAL CROMADO SEM TAMPA, INCLUSO FIXAÇÃO. AF_01/2020	UN	2,00	79,77	99,27	198,54	0,09%	99,02%	C
84	88494	SINAPI	EMASSAMENTO COM MASSA LÁTEX, APLICAÇÃO EM TETO, UMA DEMÃO, LIXAMENTO MANUAL. AF_04/2023	M2	7,16	21,97	27,34	195,75	0,09%	99,11%	C
85	86910	SINAPI	TORNEIRA CROMADA TUBO MÓVEL, DE PAREDE, 1/2" OU 3/4", PARA PIA DE COZINHA, PADRÃO MÉDIO - FORNECIMENTO E INSTALAÇÃO. AF_01/2020	UN	1,00	136,60	170,00	170,00	0,08%	99,18%	C
86	91967	SINAPI	INTERRUPTOR SIMPLES (3 MÓDULOS), 10A/250V, INCLUINDO SUPORTE E PLACA - FORNECIMENTO E INSTALAÇÃO. AF_03/2023	UN	2,00	67,80	84,38	168,76	0,08%	99,26%	C
87	95547	SINAPI	SABONETEIRA PLÁSTICA TIPO DISPENSER PARA SABONETE LÍQUIDO COM RESERVATÓRIO 800 A 1500 ML, INCLUSO FIXAÇÃO. AF_01/2020	UN	2,00	61,25	76,23	152,46	0,07%	99,33%	C
88	87879	SINAPI	CHAPISCO APLICADO EM ALVENARIAS E ESTRUTURAS DE CONCRETO INTERNAS, COM COLHER DE PEDREIRO. ARGAMASSA TRAÇO 1:3 COM PREPARO EM BETONEIRA 400L. AF_10/2022	M2	23,24	5,09	6,33	147,11	0,07%	99,39%	C
89	104640	SINAPI	PINTURA LÁTEX ACRÍLICA STANDARD, APLICAÇÃO MANUAL EM TETO, DUAS DEMÃOS. AF_04/2023	M2	7,16	13,55	16,86	120,72	0,05%	99,45%	C
90	93673	SINAPI	DISJUNTOR TRIPOLAR TIPO DIN, CORRENTE NOMINAL DE 50A - FORNECIMENTO E INSTALAÇÃO. AF_07/2025	UN	1,00	94,47	117,57	117,57	0,05%	99,50%	C
91	100849	SINAPI	ASSENTO SANITÁRIO CONVENCIONAL - FORNECIMENTO E INSTALAÇÃO. AF_01/2020	UN	2,00	46,06	57,32	114,64	0,05%	99,55%	C
92	93653	SINAPI	DISJUNTOR MONOPOLAR TIPO DIN, CORRENTE NOMINAL DE 10A - FORNECIMENTO E INSTALAÇÃO. AF_07/2025	UN	8,00	11,42	14,21	113,68	0,05%	99,60%	C
93	96985	SINAPI	HASTE DE ATERRAMENTO, DIÂMETRO 5/8", COM 3 METROS - FORNECIMENTO E INSTALAÇÃO. AF_08/2023	UN	1,00	87,05	108,33	108,33	0,05%	99,65%	C
94	97599	SINAPI	LUMINÁRIA DE EMERGÊNCIA, COM 30 LÂMPADAS LED DE 2 W, SEM REATOR - FORNECIMENTO E INSTALAÇÃO. AF_09/2024	UN	4,00	19,55	24,33	97,32	0,04%	99,69%	C
95	97645	SINAPI	REMOÇÃO DE JANELAS, DE FORMA MANUAL, SEM REAPROVEITAMENTO. AF_09/2023	M2	2,84	27,04	33,65	95,57	0,04%	99,74%	C
96	COMP2	PRÓPRIA	DEMOLIÇÃO DE COBOGÓS, INCLUSIVE EMPILHAMENTO LATERAL DO ENTULHO	M2	1,60	44,33	55,17	88,27	0,04%	99,78%	C

PREFEITURA MUNICIPAL DE VERA MENDES - PI

REFORMA E AMPLIAÇÃO DA U. E. MANOEL RAIMUNDO DE SOUSA, NA LOCALIDADE RECANTO, ZONA RURAL DO MUNICÍPIO DE VERA MENDES - PI.
CURVA ABC DE SERVIÇOS

DATA BASE: SINAPI PI 01/2026, SEINFRA CE 28, ORSE SE 12/2025, SEM DESONERAÇÃO

LEIS SOCIAIS (%): 113,78 BDI (%): 24,45

ORDEM	CÓDIGO	FONTE	DESCRIÇÃO	UNID.	QUANT.	P. UNIT. S/BDI	P. UNIT. C/BDI	TOTAL (R\$)	TOTAL (%)	TOTAL AC. (%)	FAIXA
97	97644	SINAPI	REMOÇÃO DE PORTAS, DE FORMA MANUAL, SEM REAPROVEITAMENTO. AF_09/2023	M2	6,09	10,47	13,03	79,35	0,04%	99,81%	C
98	89709	SINAPI	RALO SIFONADO, PVC, DN 100 X 40 MM, JUNTA SOLDÁVEL, FORNECIDO E INSTALADO EM RAMAL DE DESCARGA OU EM RAMAL DE ESGOTO SANITÁRIO. AF_08/2022	UN	3,00	19,85	24,70	74,10	0,03%	99,84%	C
99	86885	SINAPI	ENGATE FLEXÍVEL EM PLÁSTICO BRANCO, 1/2" X 40CM - FORNECIMENTO E INSTALAÇÃO. AF_01/2020	UN	5,00	11,88	14,78	73,90	0,03%	99,88%	C
100	87882	SINAPI	CHAPISCO APLICADO NO TETO OU EM ALVENARIA E ESTRUTURA, COM ROLO PARA TEXTURA ACRÍLICA. ARGAMASSA TRAÇO 1:4 E EMULSÃO POLIMÉRICA (ADESIVO) COM PREPARO EM BETONEIRA 400L. AF_10/2022	M2	7,16	7,67	9,55	68,38	0,03%	99,91%	C
101	97650	SINAPI	REMOÇÃO DE TRAMA DE MADEIRA PARA COBERTURA, DE FORMA MANUAL, SEM REAPROVEITAMENTO. AF_09/2023	M2	4,62	8,38	10,43	48,19	0,02%	99,93%	C
102	88484	SINAPI	FUNDO SELADOR ACRÍLICO, APLICAÇÃO MANUAL EM TETO, UMA DEMÃO. AF_04/2023	M2	7,16	5,21	6,48	46,40	0,02%	99,95%	C
103	97663	SINAPI	REMOÇÃO DE LOUÇAS, DE FORMA MANUAL, SEM REAPROVEITAMENTO. AF_09/2023	UN	2,00	13,85	17,24	34,48	0,02%	99,96%	C
104	97640	SINAPI	REMOÇÃO DE FORROS DE DRYWALL, PVC E FIBROMINERAL, DE FORMA MANUAL, SEM REAPROVEITAMENTO. AF_09/2023	M2	11,26	2,04	2,54	28,60	0,01%	99,98%	C
105	93654	SINAPI	DISJUNTOR MONOPOLAR TIPO DIN, CORRENTE NOMINAL DE 16A - FORNECIMENTO E INSTALAÇÃO. AF_07/2025	UN	2,00	11,42	14,21	28,42	0,01%	99,99%	C
106	97647	SINAPI	REMOÇÃO DE TELHAS DE FIBROCIMENTO METÁLICA E CERÂMICA, DE FORMA MANUAL, SEM REAPROVEITAMENTO. AF_09/2023	M2	4,62	3,88	4,83	22,31	0,01%	100,00%	C
TOTAL								224.135,12	100,00%	100,00%	FAIXA
Classificação conforme o princípio de Vilfredo Pareto, com base no percentual acumulado do custo total: A – até 80%; B – de 80% a 95%; C – de 95% a 100%.											



BENEFÍCIOS E DESPESAS INDIRETAS - BDI

PREFEITURA MUNICIPAL DE VERA MENDES - PI

OBRA:	REFORMA E AMPLIAÇÃO DA U. E. MANOEL RAIMUNDO DE SOUSA, NA LOCALIDADE RECANTO, ZONA RURAL DO MUNICÍPIO DE VERA MENDES - PI.
DATA:	MARÇO DE 2026
LOCAL:	VERA MENDES - PI

COMPOSIÇÃO DE B.D.I. - NÃO DESONERADA

COMPOSIÇÃO:			%
BENEFÍCIOS:			
LUCRO	B		7,00
SUB-TOTAL			7,00
DESPESAS INDIRETAS:			
CUSTOS ADMINISTRATIVOS:			
DESPESAS COM A ADMINISTRAÇÃO CENTRAL	CA		5,50
GARANTIAS E SEGUROS			1,00
RISCOS			1,27
SUB-TOTAL			7,77
CUSTOS FINANCEIROS:			
DESPESAS FINANCEIRAS	CF		1,39
SUB-TOTAL			1,39
IMPOSTOS:			
ISS * 4,00% (VERA MENDES - PI)	IT		2,40
PIS			0,65
COFINS			3,00
CONTRIBUIÇÃO PREVIDENCIÁRIA PARA RECEITA BRUTA (CPRB) - LEI 13.161/2015			-
SUB-TOTAL			6,05

CÁLCULO

onde:

B = Lucro ou remuneração sobre os serviços

CA = Custos administrativos e despesas eventuais impossíveis de serem consideradas quando da elaboração dos orçamentos (licenças, alvarás, registros, cauções, seguros, etc.)

CF = Custos financeiros do capital utilizado pela empresa para realização dos serviços

IT = Despesas com impostos e taxas sobre os serviços contratados

$$BDI = \left\{ \frac{\left[\left(1 + \left(\frac{B}{100} \right) \right) \times \left(1 + \left(\frac{CA}{100} \right) \right) \times \left(1 + \left(\frac{CF}{100} \right) \right) \right] \times 100}{\left(1 - \left(\frac{IT}{100} \right) \right)} \right\} - 100$$

BDI = 24,45%

* Alíquota do município sobre 60% do preço de venda, relativo a mão de obra e equipamentos.

Município de Vera Mendes - PI

GILMAR RIBEIRO DA TRINDADE JÚNIOR

ENGENHEIRO CIVIL

RNP 1921467002

PREFEITURA MUNICIPAL DE VERA MENDES - PI
REFORMA E AMPLIAÇÃO DA U. E. MANOEL RAIMUNDO DE SOUSA, NA LOCALIDADE RECANTO, ZONA RURAL DO MUNICÍPIO DE VERA MENDES - PI.
PLANILHA DE LEIS SOCIAIS - SINAPI

DATA BASE: SINAPI PI 01/2026, SEINFRA CE 28, ORSE SE 12/2025, SEM DESONERAÇÃO		LEIS SOCIAIS (%): 113,78		BDI (%): 24,45	
CÓDIGO	DESCRIÇÃO	COM DESONERAÇÃO		SEM DESONERAÇÃO	
		HORISTA	MENSALISTA	HORISTA	MENSALISTA
GRUPO A					
A1	INSS	10,00%	10,00%	20,00%	20,00%
A2	SESI	1,50%	1,50%	1,50%	1,50%
A3	SENAI	1,00%	1,00%	1,00%	1,00%
A4	INCRA	0,20%	0,20%	0,20%	0,20%
A5	SEBRAE	0,60%	0,60%	0,60%	0,60%
A6	SALÁRIO EDUCAÇÃO	2,50%	2,50%	2,50%	2,50%
A7	SEGURO CONTRA ACIDENTES DE TRABALHO	3,00%	3,00%	3,00%	3,00%
A8	FGTS	8,00%	8,00%	8,00%	8,00%
A9	SECONCI	0,00%	0,00%	0,00%	0,00%
A	TOTAL	26,80%	26,80%	36,80%	36,80%
GRUPO B					
B1	REPOUSO SEMANAL REMUNERADO	17,67%	Não incide	17,67%	Não incide
B2	FERIADOS	3,92%	Não incide	3,92%	Não incide
B3	AUXÍLIO - ENFERMIDADE	0,88%	0,67%	0,88%	0,67%
B4	13º SALÁRIO	10,93%	8,31%	10,93%	8,31%
B5	LICENÇA PATERNIDADE	0,07%	0,05%	0,07%	0,05%
B6	FALTAS JUSTIFICADAS	0,73%	0,56%	0,73%	0,56%
B7	DIAS DE CHUVAS	1,24%	Não incide	1,24%	Não incide
B8	AUXÍLIO ACIDENTE DE TRABALHO	0,03%	0,02%	0,03%	0,02%
B9	FÉRIAS GOZADAS	11,52%	8,77%	11,52%	8,77%
B10	SALÁRIO MATERNIDADE	0,04%	0,03%	0,04%	0,03%
B	TOTAL	47,03%	18,41%	47,03%	18,41%
GRUPO C					
C1	AVISO PRÉVIO INDENIZADO	6,02%	4,58%	6,02%	4,58%
C2	AVISO PRÉVIO TRABALHADO	0,16%	0,12%	0,16%	0,12%
C3	FÉRIAS INDENIZADAS	2,84%	2,16%	2,84%	2,16%
C4	DEPÓSITO RESCISÃO SEM JUSTA CAUSA	2,57%	1,95%	2,57%	1,95%
C5	INDENIZAÇÃO ADICIONAL	0,51%	0,39%	0,51%	0,39%
C	TOTAL	12,10%	9,20%	12,10%	9,20%
GRUPO D					
D1	REINCIDÊNCIA DE GRUPO A SOBRE GRUPO B	11,51%	4,10%	17,31%	6,77%
D2	REINCIDÊNCIA DE GRUPO A SOBRE AVISO PRÉVIO TRABALHADO E REINCIDÊNCIA DO FGTS SOBRE AVISO PRÉVIO INDENIZADO	0,52%	0,40%	0,54%	0,41%
D	TOTAL	12,03%	4,50%	17,85%	7,18%
GRUPO A + B + C + D					
TOTAL		97,96%	58,91%	113,78%	71,59%

FONTE: <http://www.caixa.gov.br/site/paginas/downloads.aspx>

OBJETO: REFORMA E AMPLIAÇÃO DA U. E. MANOEL RAIMUNDO DE SOUSA, NA LOCALIDADE RECANTO, ZONA RURAL DO MUNICÍPIO DE VERA MENDES - PI.

RELATÓRIO FOTOGRÁFICO



FACHADA FRONTAL



FACHADA POSTERIOR



FACHADA LATERAL



FACHADA LATERAL



HALL



SALA 01

OBJETO: REFORMA E AMPLIAÇÃO DA U. E. MANOEL RAIMUNDO DE SOUSA, NA LOCALIDADE RECANTO, ZONA RURAL DO MUNICÍPIO DE VERA MENDES - PI.

RELATÓRIO FOTOGRÁFICO



21/02/2026
Loc. Recanto
Vera Mendes - PI

SALA 01



21/02/2026
Loc. Recanto
Vera Mendes - PI

CANTINA



21/02/2026
7°36'47,557"S 41°30'46,069"W
Loc. Recanto
Vera Mendes - PI

SALA 02



21/02/2026
Loc. Recanto
Vera Mendes - PI

SALA 02



21/02/2026
Loc. Recanto
Vera Mendes - PI

WC

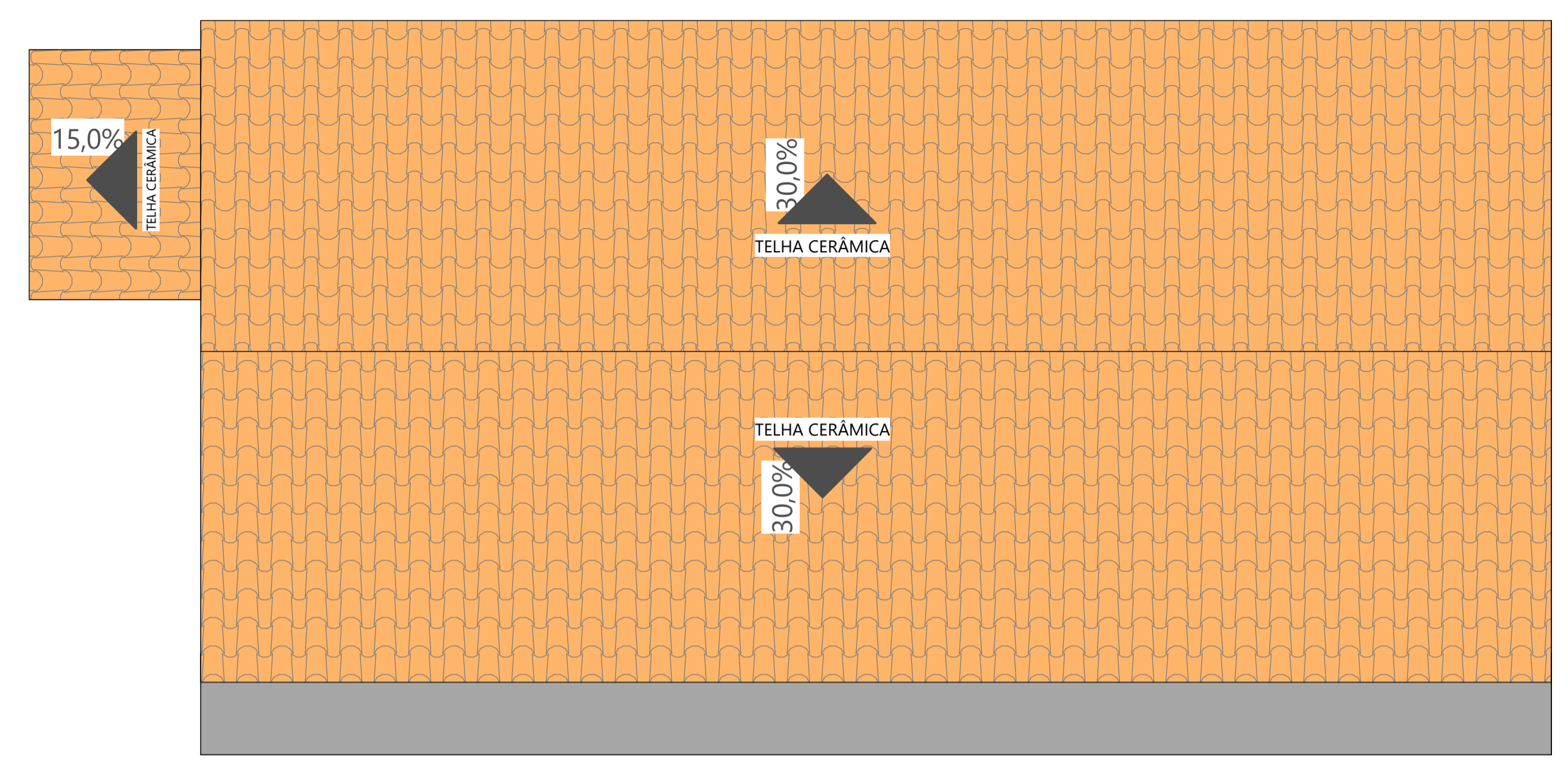
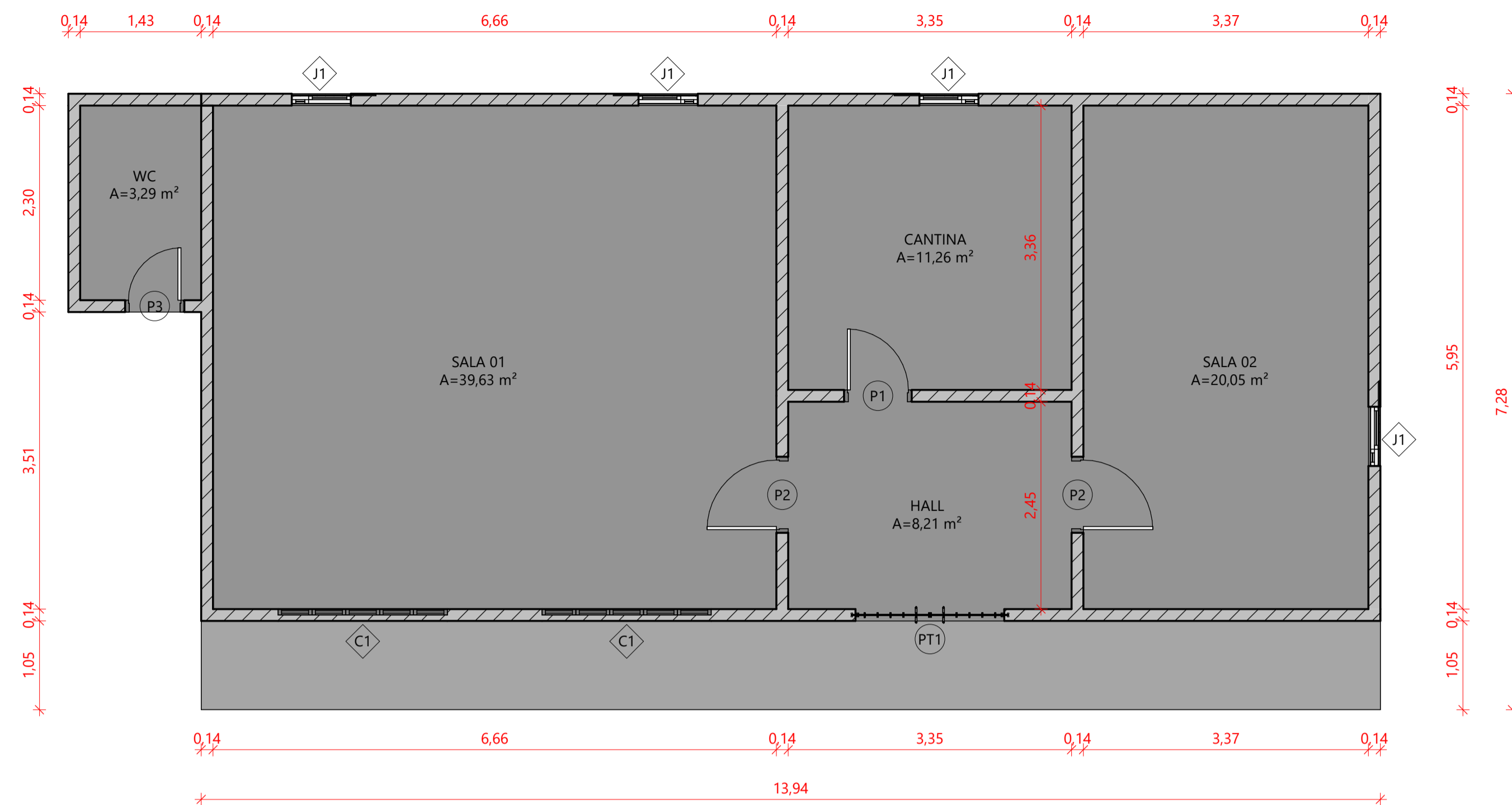
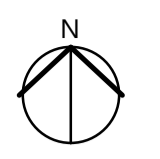

1 **TÉRREO LEVANTAMENTO**
ESC.: 1 : 50

2 **COBERTURA LEVANTAMENTO**
ESC.: 1 : 50

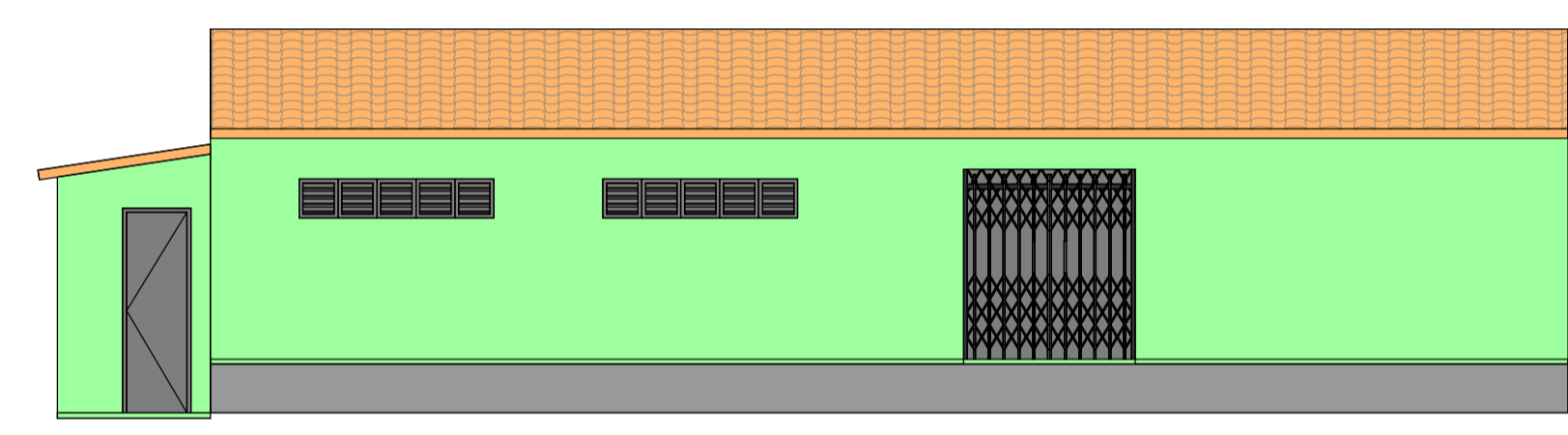
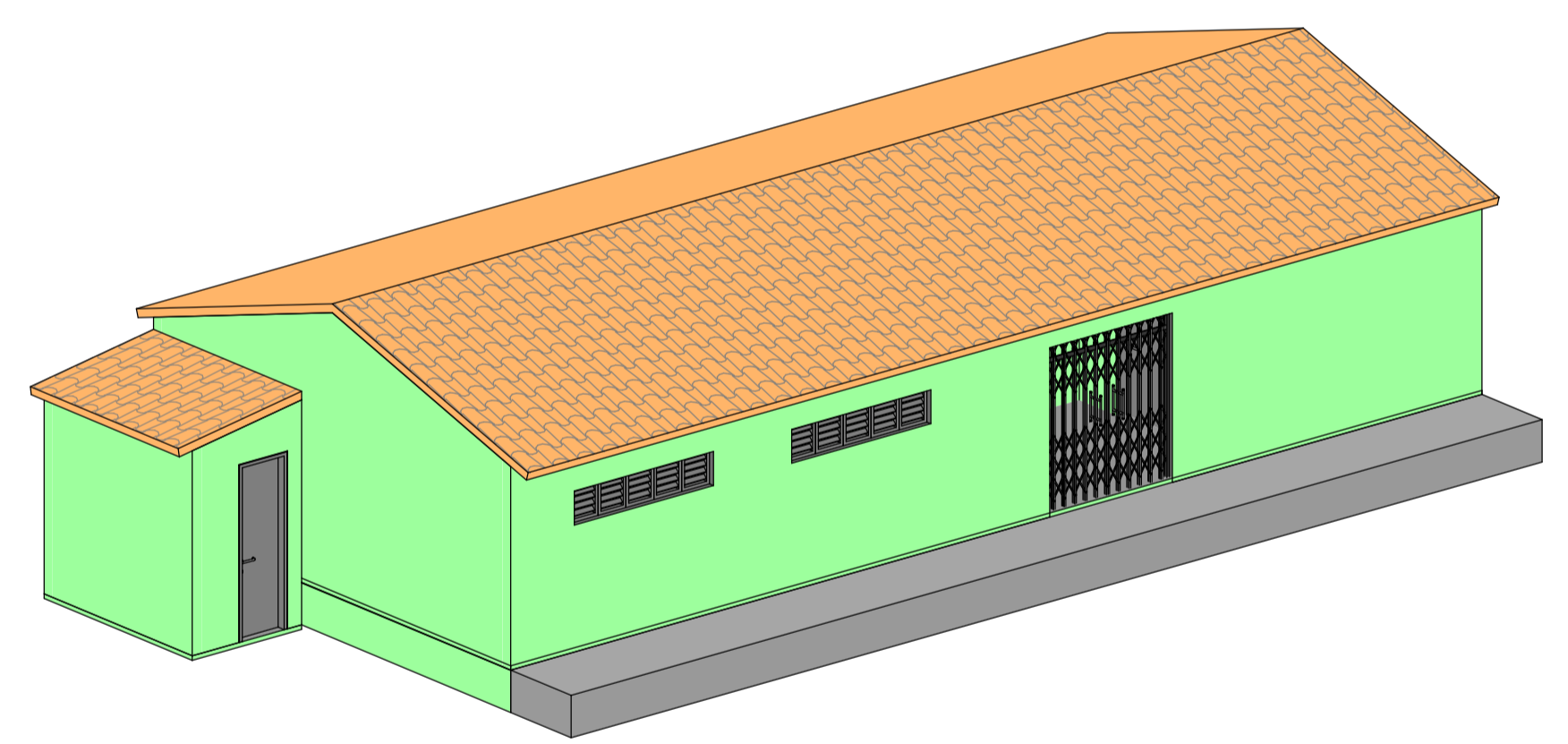

3 **FACHADA FRONTAL**
ESC.: 1 : 75



5 **PERSPECTIVA 3D - 01**
ESC.:

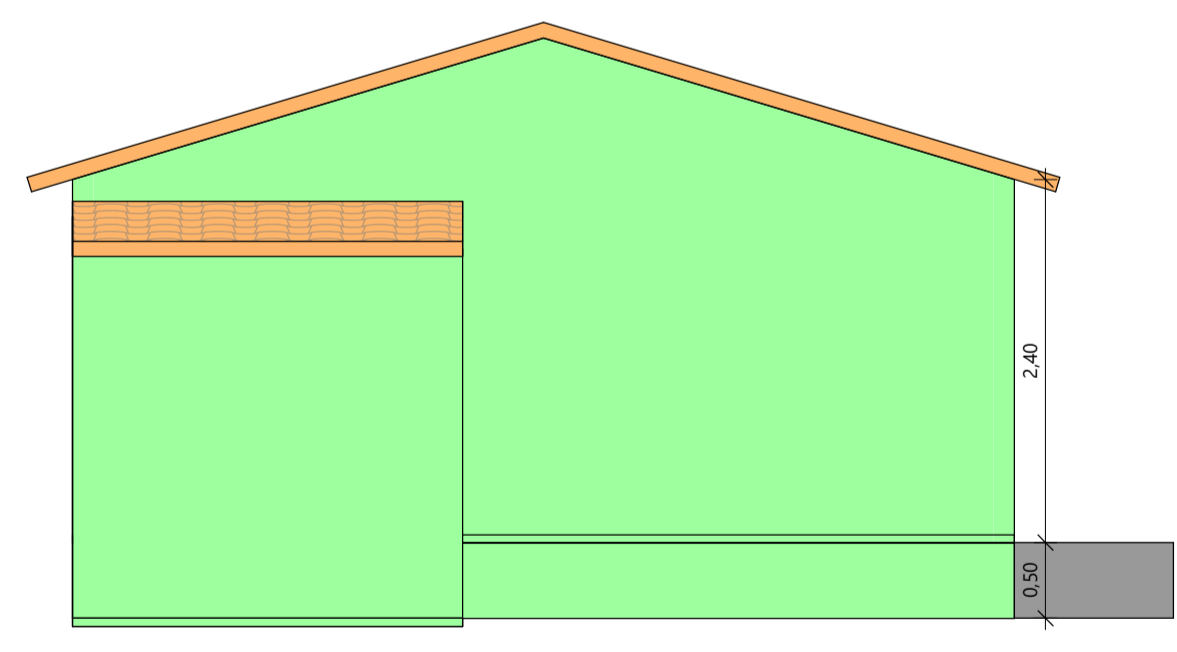

4 **FACHADA LATERAL**
ESC.: 1 : 50

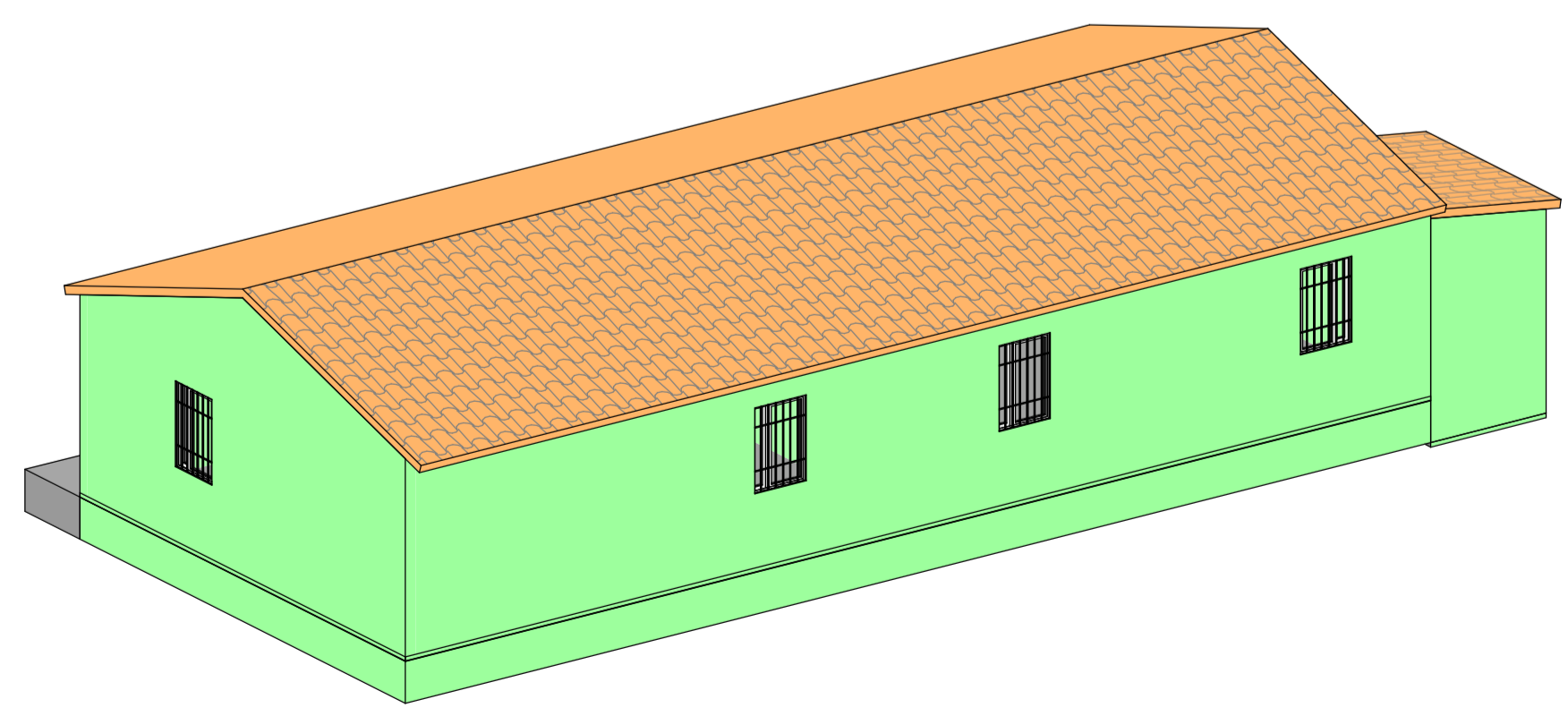

6 **PERSPECTIVA 3D - 02**
ESC.:

QUANTITATIVO DE ESQUADRIAS					
CÓD	QTD	LARGURA	ALTURA	PEIT.	DESCRIÇÃO
C1	2	2,00	0,40	1,50	COBOGO 240X50X150
J1	4	0,70	1,02	0,93	JANELA DE ABRIR EM MADEIRA, 1 FOLHA

QUANTITATIVO DE PORTAS					
CÓD	QT	LARGURA	ALTURA	DESCRIÇÃO	
P1	1	0,80	2,10	PORTA DE MADEIRA 70X210	
P2	3	0,90	2,10	PORTA DE MADEIRA 80X210	
P3	2	0,70	2,10	PORTA DE FERRO 60X210	
PT1	1	1,76	2,00	PORTÃO GRADIL EM FERRO, DE ABRIR, 2 FOLHAS	



PREFEITURA MUNICIPAL DE VERA MENDES

TÍTULO DO PROJETO: Unidade Escolar Manoel Raimundo de Sousa		DESENHO: ARQ
ENDEREÇO DO SERVIÇO: Localidade Recanto		
MUNICÍPIO: Vera Mendes - PI	ZONA: Rural	PRANCHA: 01
TIPO DE PROJETO: Reforma e Ampliação		
RESPONSÁVEL TÉCNICO: Gilmar Ribeiro da Trindade Júnior, RNP 1921467002		ESCALA: Como indicado
EMPRESA: JR CONSTRUTORA LTDA CNPJ 53.565.077/0001-75		DATA: MAR/2026
TÍTULO DO DESENHO: PLANTA DE LEVANTAMENTO		
RESPONSÁVEL TÉCNICO		PREFEITURA MUNICIPAL DE VERA MENDES

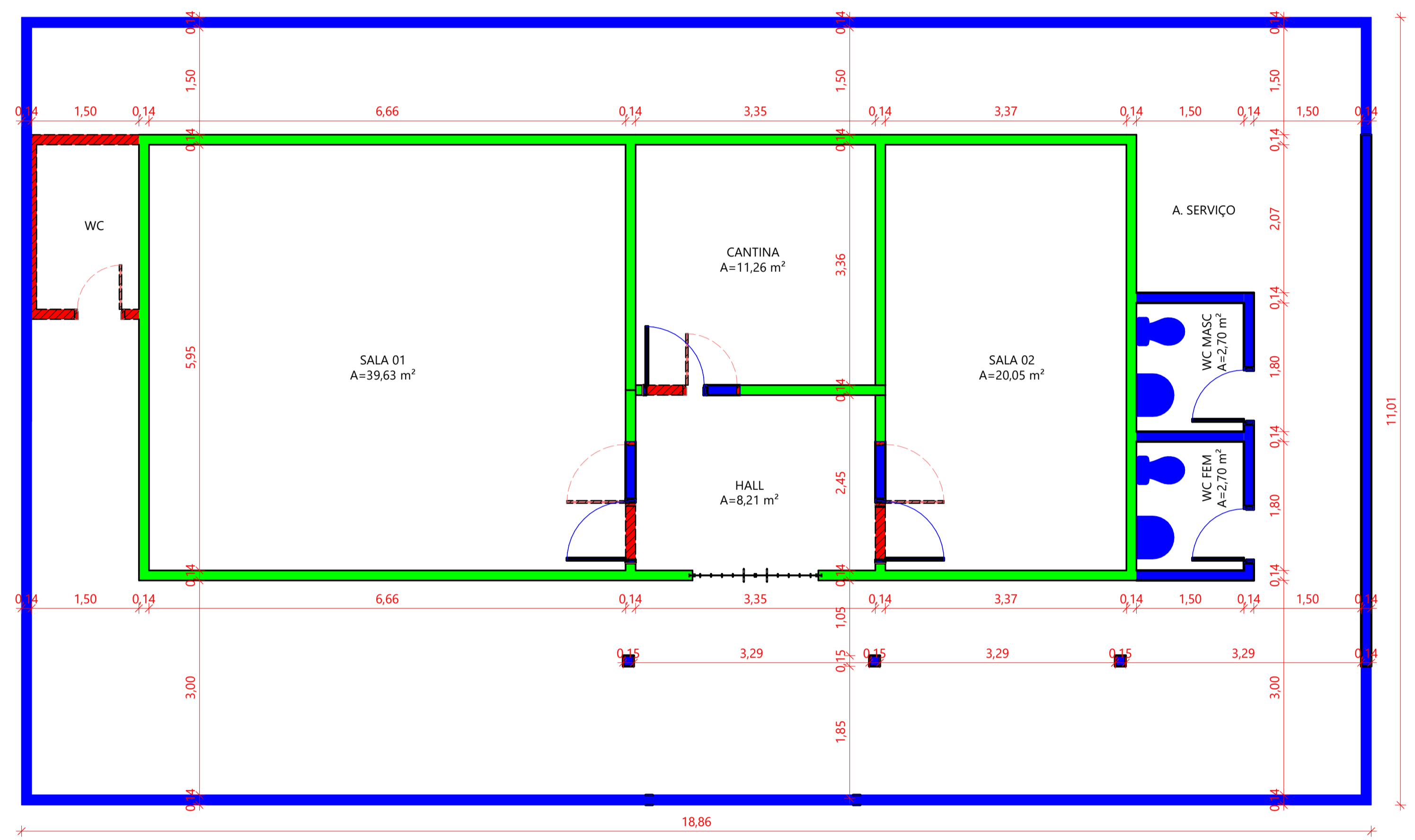

LEGENDA DE PAREDES	
	A DEMOLIR
	A CONSTRUIR EM ALVENARIA
	PERMANECER

OBSERVAÇÕES:
 - OS NÍVEIS DEVEM SER CONFERIDOS NO LOCAL;
 - O PÉ DIREITO SERÁ AUMENTADO PARA 3,00 M.

QUADRO GERAL DE ÁREAS	
ÁREA DE TERRENO	207,65 m²
ÁREA TOTAL DE CONSTRUÇÃO EXISTENTE	90,14 m²
ÁREA TOTAL DE CONSTRUÇÃO PROPOSTA	118,22 m²
ÁREA TOTAL DE COBERTURA EXISTENTE	90,14 m²
ÁREA TOTAL DE COBERTURA PROPOSTA	139,54 m²
ÁREA DE LAJE IMPERMEABILIZADA	7,16 m²
ÍNDICES	
TAXA DE OCUPAÇÃO (%)	67 %
ÍNDICE DE APROVEITAMENTO	0,67
ÁREA PERMEÁVEL	68,11 m²

1 CONSTRUÇÃO/ DEMOLIÇÃO
 ESC.: 1 : 50



PREFEITURA MUNICIPAL DE VERA MENDES

TÍTULO DO PROJETO: Unidade Escolar Manoel Raimundo de Sousa		DESENHO: ARQ
ENDEREÇO DO SERVIÇO: Localidade Recanto		
MUNICÍPIO: Vera Mendes - PI	ZONA: Rural	PRANCHA: 02
TIPO DE PROJETO: Reforma e Ampliação		
RESPONSÁVEL TÉCNICO: Gilmar Ribeiro da Trindade Júnior, RNP 1921467002		ESCALA: Como indicado
EMPRESA: JR CONSTRUTORA LTDA CNPJ 53.585.077/0001-75		DATA: MAR/2026
TÍTULO DO DESENHO: PLANTA DE DEMOLIÇÃO/CONSTRUÇÃO		
RESPONSÁVEL TÉCNICO		PREFEITURA MUNICIPAL DE VERA MENDES

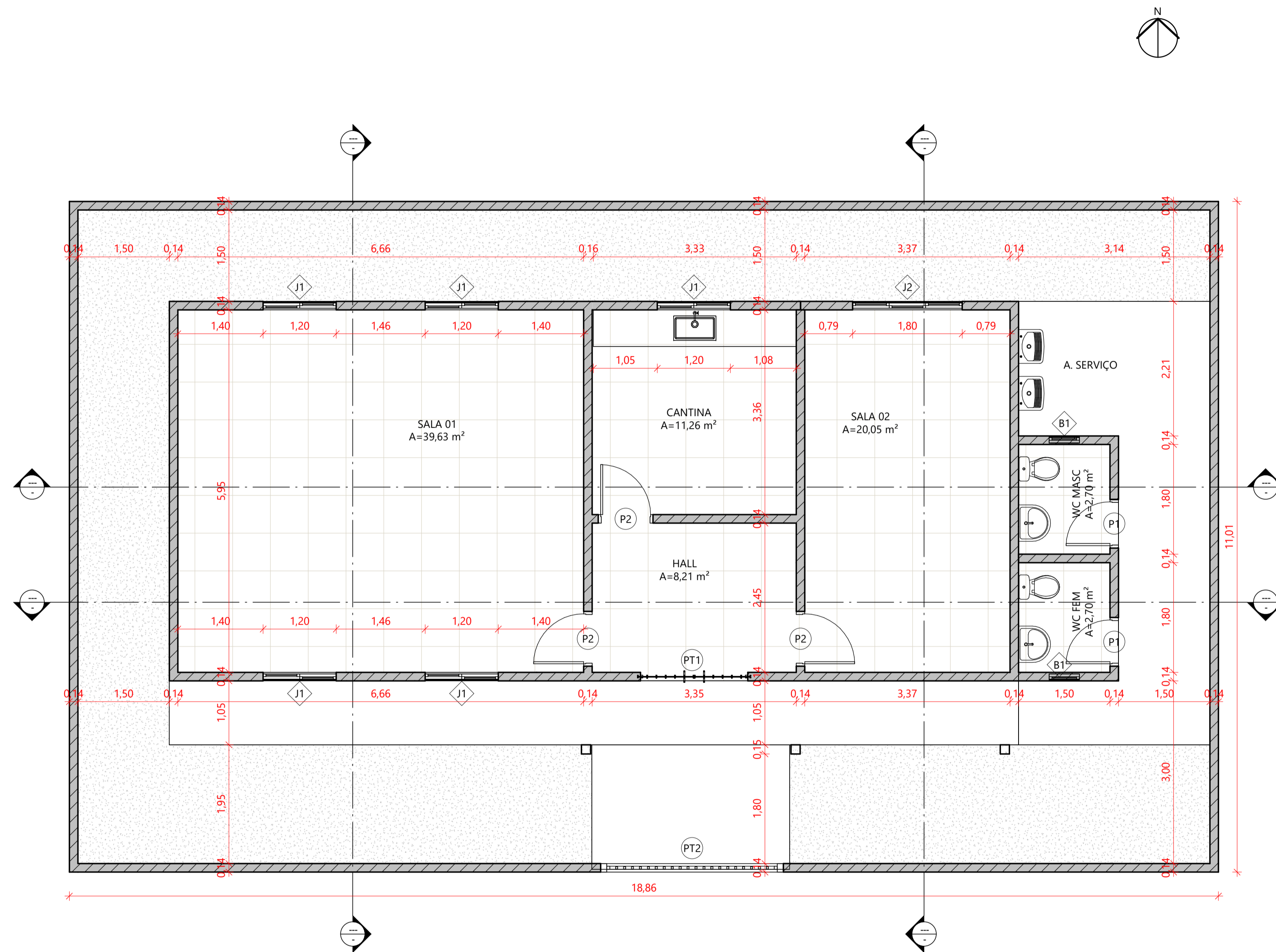

QUADRO GERAL DE ÁREAS	
ÁREA DE TERRENO	207,65 m ²
ÁREA TOTAL DE CONSTRUÇÃO EXISTENTE	90,14 m ²
ÁREA TOTAL DE CONSTRUÇÃO PROPOSTA	118,22 m ²
ÁREA TOTAL DE COBERTURA EXISTENTE	90,14 m ²
ÁREA TOTAL DE COBERTURA PROPOSTA	139,54 m ²
ÁREA DE LAJE IMPERMEABILIZADA	7,16 m ²
ÍNDICES	
TAXA DE OCUPAÇÃO (%)	67 %
ÍNDICE DE APROVEITAMENTO	0,67
ÁREA PERMEÁVEL	68,11 m ²

OBSERVAÇÕES:
 - OS NÍVEIS DEVEREM SER CONFERIDOS NO LOCAL;
 - O PÉ DIREITO SERÁ AUMENTADO PARA 3,00 M.
 - A COBERTURA EXISTENTE (TRAMA E TELHAMENTO) SERÁ RETIRADO E RECOLOCADO.

QUANTITATIVO DE ESQUADRIAS					
CÓD	QTD	LARGURA	ALTURA	PEIT.	DESCRIÇÃO
B1	2	0,50	0,50	1,70	Basculante Maxim Ar em alumínio branco e vidro temperado - 0,50x0,50/1,70m
J1	5	1,20	1,30	1,00	Janela de correr em alumínio branco e vidro temperado 1,20x1,20x1,00
J2	1	1,80	1,30	1,00	Janela de correr em alumínio branco e vidro temperado - 1,8 x 1,3 / 1,0 m

QUANTITATIVO DE PORTAS					
CÓD	QT	LARGURA	ALTURA		DESCRIÇÃO
P1	2	0,80	2,10		PORTA EM CHAPA DE FERRO 70X210
P2	3	0,90	2,10		PORTA EM CHAPA DE FERRO 80X210
PT1	1	1,76	2,00		PORTÃO GRADIL EM FERRO, DE ABRIR, 2 FOLHAS
PT2	1	3,00	2,30		Portão Metalon

1 **TÉRREO PROPOSTO**
 ESC.: 1 : 50



PREFEITURA MUNICIPAL DE VERA MENDES

TÍTULO DO PROJETO: Unidade Escolar Manoel Raimundo de Sousa	DESENHO: ARQ
ENDEREÇO DO SERVIÇO: Localidade Recanto	PRANCHA: 03
MUNICÍPIO: Vera Mendes - PI	ZONA: Rural
TIPO DE PROJETO: Reforma e Ampliação	ESCALA: Como indicado
RESPONSÁVEL TÉCNICO: Gilmar Ribeiro da Trindade Júnior, RNP 1921467002	DATA: MAR/2026
EMPRESA: JR CONSTRUTORA LTDA CNPJ 53.565.077/0001-75	
TÍTULO DO DESENHO: PLANTA BAIXA PROPOSTA	

RESPONSÁVEL TÉCNICO

PREFEITURA MUNICIPAL DE VERA MENDES

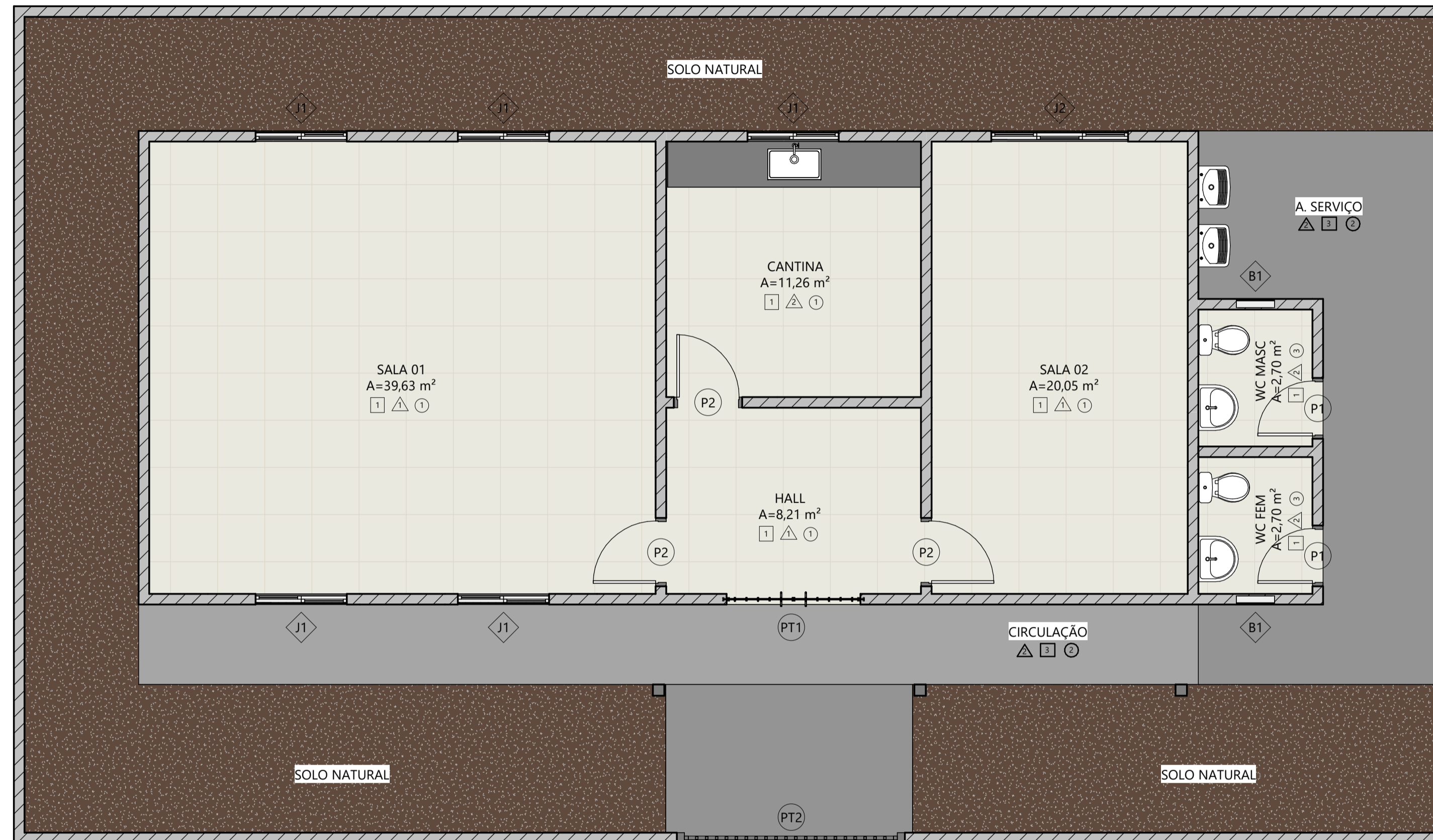
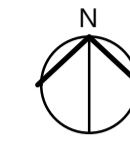

QUADRO GERAL DE ÁREAS	
ÁREA DE TERRENO	207,65 m ²
ÁREA TOTAL DE CONSTRUÇÃO EXISTENTE	90,14 m ²
ÁREA TOTAL DE CONSTRUÇÃO PROPOSTA	118,22 m ²
ÁREA TOTAL DE COBERTURA EXISTENTE	90,14 m ²
ÁREA TOTAL DE COBERTURA PROPOSTA	139,54 m ²
ÁREA DE LAJE IMPERMEABILIZADA	7,16 m ²
ÍNDICES	
TAXA DE OCUPAÇÃO (%)	67 %
ÍNDICE DE APROVEITAMENTO	0,67
ÁREA PERMEÁVEL	68,11 m ²

<input type="checkbox"/> PISOS
1 Piso cerâmico, tipo esmaltado, 45 x 45 cm na cor branco.
2 Piso externo cimentado aspero com junta de dilatação, pintado na cor concreto.
<input type="checkbox"/> REVESTIMENTOS E PINTURAS
1 Parede interna: pintura em tinta acrílica fosca até a altura do forro (2,60 m), cor a definir.
2 Parede interna: revestimento cerâmico branco dim. 33x45 cm com rejunte na cor branca até o forro.
3 Parede externa: pintura em textura acrílica fosca, cor a definir.
<input type="checkbox"/> FORROS
1 Forro em placas de gesso.
2 Área sem forro.
3 Laje com pintura branco neve acabamento fosco

1 REVESTIMENTOS

ESC.: 1 : 50

QUANTITATIVO DE PORTAS				
COD	QTD	LARGURA	ALTURA	DESCRIÇÃO
P1	2	0,80	2,10	PORTA EM CHAPA DE FERRO 70X210
P2	3	0,90	2,10	PORTA EM CHAPA DE FERRO 80X210
PT1	1	1,76	2,00	PORTÃO GRADIL EM FERRO, DE ABRIR, 2 FOLHAS
PT2	1	3,00	2,30	Portão Metálico

QUANTITATIVO DE ESQUADRIAS					
COD	QTD	LARGURA	ALTURA	PEIT.	DESCRIÇÃO
B1	2	0,50	0,50	1,70	Basculante Maxim Ar em alumínio branco e vidro temperado - 0.50x0.50/1.70m
J1	5	1,20	1,30	1,00	Janela de correr em alumínio branco e vidro temperado 1.20x1.20x1.00
J2	1	1,80	1,30	1,00	Janela de correr em alumínio branco e vidro temperado - 1.8 x 1.3 / 1.0 m



PREFEITURA MUNICIPAL DE VERA MENDES

TÍTULO DO PROJETO: Unidade Escolar Manoel Raimundo de Sousa	DESENHO: ARQ
ENDEREÇO DO SERVIÇO: Localidade Recanto	PRANCHA: 04
MUNICÍPIO: Vera Mendes - PI	ZONA: Rural
TIPO DE PROJETO: Reforma e Ampliação	ESCALA: Como indicado
RESPONSÁVEL TÉCNICO: Gilmar Ribeiro da Trindade Júnior, RNP 1921467002	DATA: MAR/2026
EMPRESA: JR CONSTRUTORA LTDA CNPJ 53.585.077/0001-75	
TÍTULO DO DESENHO: PLANTA DE REVESTIMENTOS	

RESPONSÁVEL TÉCNICO

PREFEITURA MUNICIPAL DE VERA MENDES

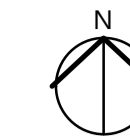

1 LAYOUT
ESC.: 1 : 35

QUADRO GERAL DE ÁREAS	
ÁREA DE TERRENO	207,65 m ²
ÁREA TOTAL DE CONSTRUÇÃO EXISTENTE	90,14 m ²
ÁREA TOTAL DE CONSTRUÇÃO PROPOSTA	118,22 m ²
ÁREA TOTAL DE COBERTURA EXISTENTE	90,14 m ²
ÁREA TOTAL DE COBERTURA PROPOSTA	139,54 m ²
ÁREA DE LAJE IMPERMEABILIZADA	7,16 m ²
ÍNDICES	
TAXA DE OCUPAÇÃO (%)	67 %
ÍNDICE DE APROVEITAMENTO	0,67
ÁREA PERMEÁVEL	68,11 m ²

<input type="checkbox"/>	PISOS
1	Piso cerâmico, tipo esmaltado, 45 x 45 cm na cor branco.
2	Piso externo cimentado aspero com junta de dilatação, pintado na cor concreto.
<input type="checkbox"/>	REVESTIMENTOS E PINTURAS
1	Parede interna: pintura em tinta acrílica fosca até a altura do forro (2,60 m), cor a definir.
2	Parede interna: revestimento cerâmico branco dim. 33X45 cm com rejunte na cor branca até o forro.
3	Parede externa: pintura em textura acrílica fosca, cor a definir.
<input type="checkbox"/>	FORROS
1	Forro em placas de gesso.
2	Área sem forro.
3	Laje com pintura branco neve acabamento fosco

OBSERVAÇÕES:
 - OS NÍVEIS DEVEM SER CONFERIDOS NO LOCAL;
 - O PÉ DIREITO SERÁ AUMENTADO PARA 3,00 M.
 - A COBERTURA EXISTENTE (TRAMA E TELHAMENTO) SERÁ RETIRADO E RECOLOCADO.



PREFEITURA MUNICIPAL DE VERA MENDES

TÍTULO DO PROJETO: Unidade Escolar Manoel Raimundo de Sousa	DESENHO: ARQ
ENDEREÇO DO SERVIÇO: Localidade Recanto	PRANCHA: 05
MUNICÍPIO: Vera Mendes - PI	ZONA: Rural
TIPO DE PROJETO: Reforma e Ampliação	ESCALA: Como indicado
RESPONSÁVEL TÉCNICO: Gilmar Ribeiro da Trindade Júnior, RNP 1921467002	DATA: MAR/2026
EMPRESA: JR CONSTRUTORA LTDA CNPJ 53.585.077/0001-75	
TÍTULO DO DESENHO: PLANTA DE LAYOUT	

RESPONSÁVEL TÉCNICO

PREFEITURA MUNICIPAL DE VERA MENDES

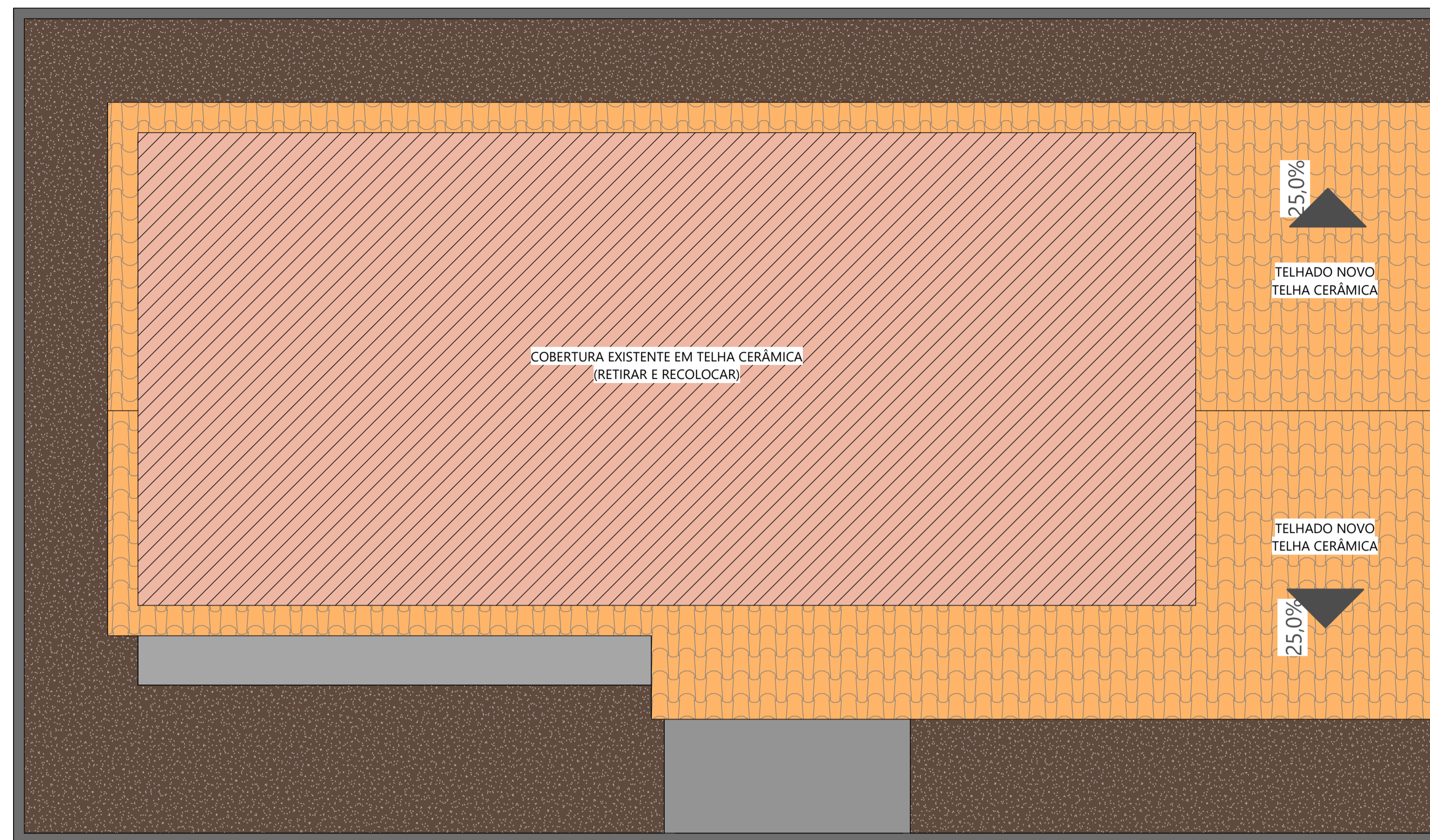

QUADRO GERAL DE ÁREAS	
ÁREA DE TERRENO	207,65 m ²
ÁREA TOTAL DE CONSTRUÇÃO EXISTENTE	90,14 m ²
ÁREA TOTAL DE CONSTRUÇÃO PROPOSTA	118,22 m ²
ÁREA TOTAL DE COBERTURA EXISTENTE	90,14 m ²
ÁREA TOTAL DE COBERTURA PROPOSTA	139,54 m ²
ÁREA DE LAJE IMPERMEABILIZADA	7,16 m ²
ÍNDICES	
TAXA DE OCUPAÇÃO (%)	67 %
ÍNDICE DE APROVEITAMENTO	0,67
ÁREA PERMEÁVEL	68,11 m ²

OBSERVAÇÕES:
 - OS NÍVEIS DEVEM SER CONFERIDOS NO LOCAL;
 - O PÉ DIREITO SERÁ AUMENTADO PARA 3,00 M.
 - A COBERTURA EXISTENTE (TRAMA E TELHAMENTO) SERÁ RETIRADO E RECOLOCADO.

1 COBERTURA PROPOSTA
 ESC.: 1 : 50

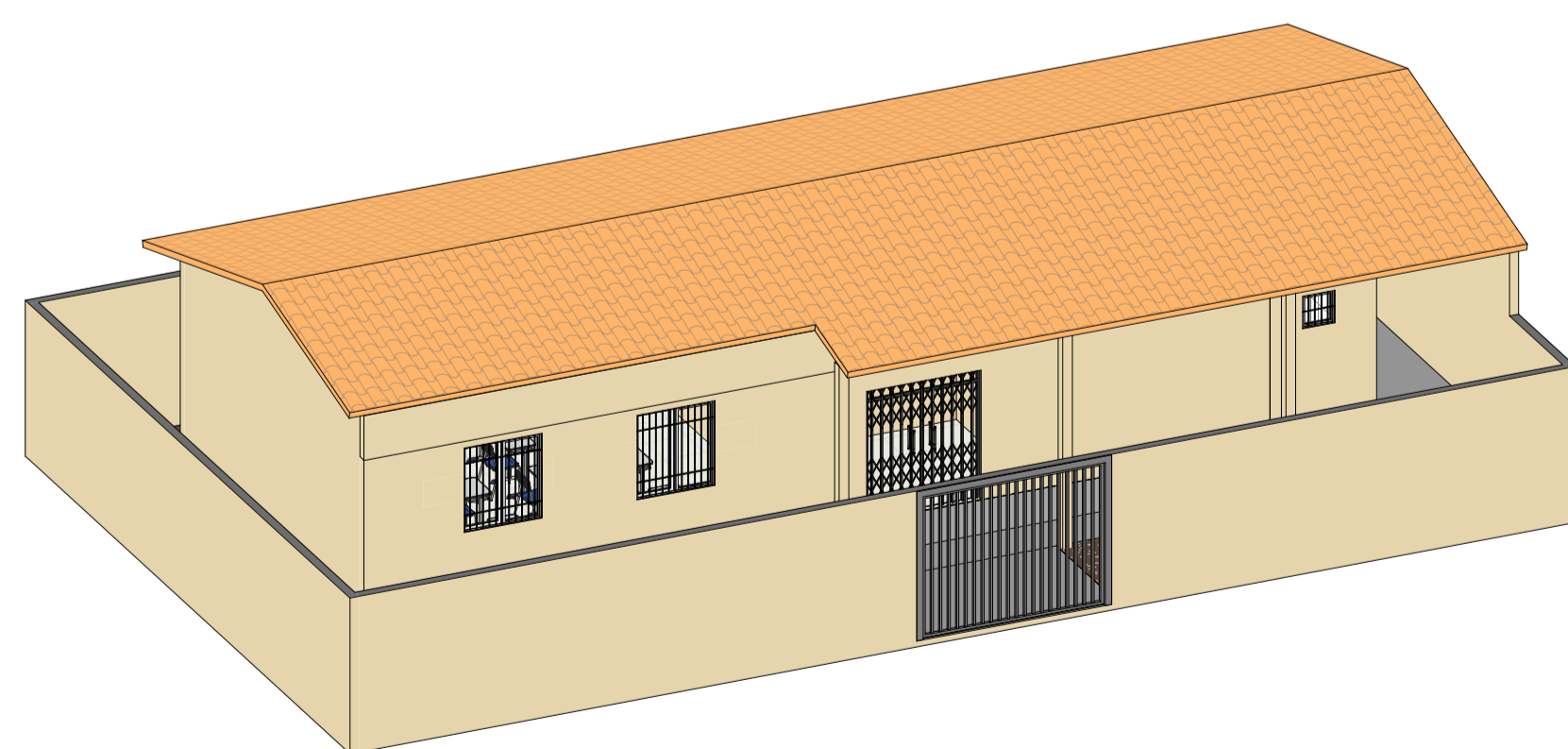

2 COBERTURA 3D
 ESC.:

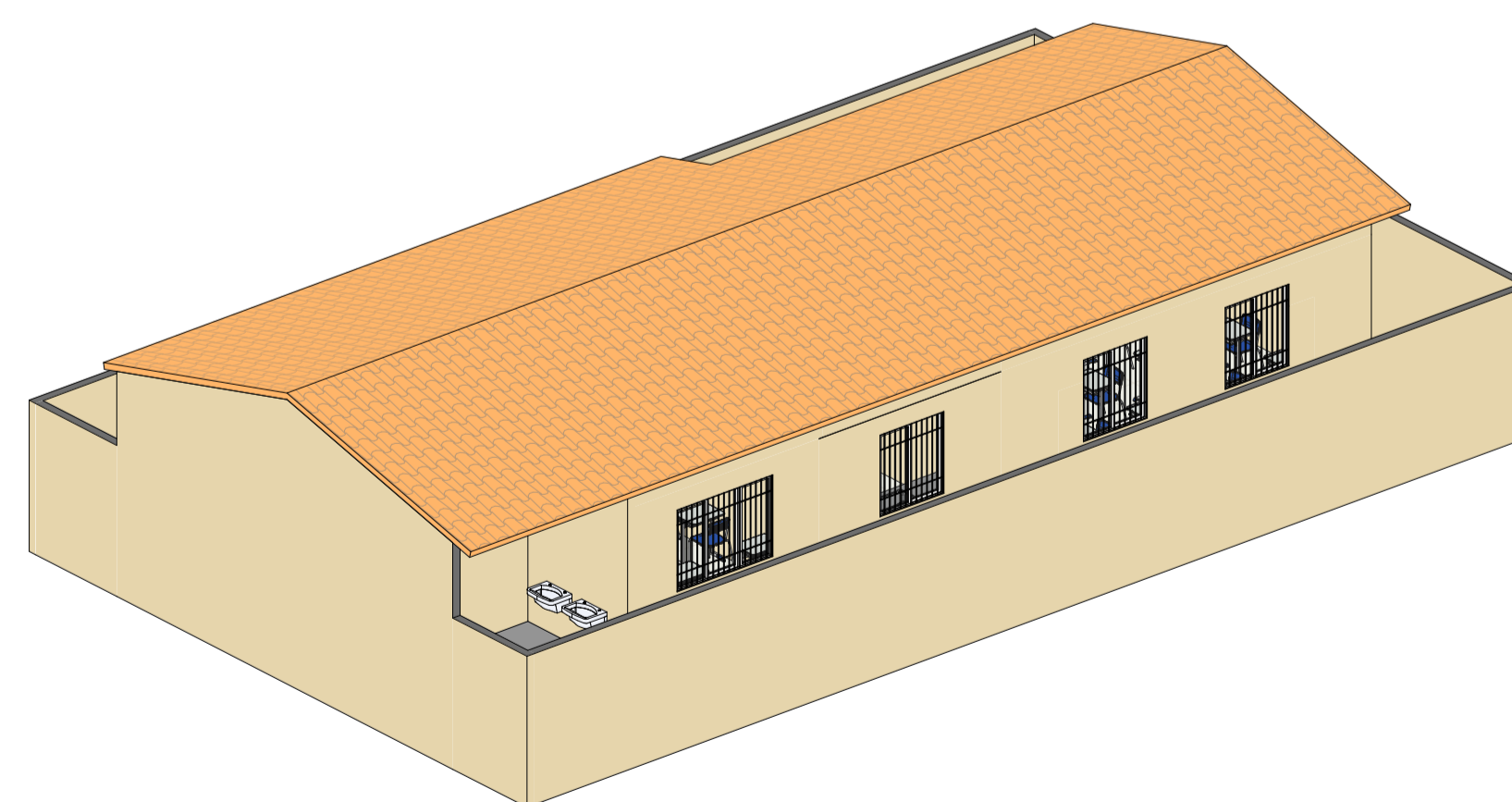

3 COBERTURA 3D 02
 ESC.:

		PREFEITURA MUNICIPAL DE VERA MENDES	
TÍTULO DO PROJETO: Unidade Escolar Manoel Raimundo de Sousa		DESENHO: ARQ	
ENDEREÇO DO SERVIÇO: Localidade Recanto			
MUNICÍPIO: Vera Mendes - PI	ZONA: Rural	PRANCHA: 06	
TIPO DE PROJETO: Reforma e Ampliação			
RESPONSÁVEL TÉCNICO: Gilmar Ribeiro da Trindade Júnior, RNP 1921467002		ESCALA: Como indicado	
EMPRESA: JR CONSTRUTORA LTDA CNPJ 53.585.077/0001-75		DATA: MAR/2026	
TÍTULO DO DESENHO: PLANTA DE COBERTURA			
RESPONSÁVEL TÉCNICO		PREFEITURA MUNICIPAL DE VERA MENDES	

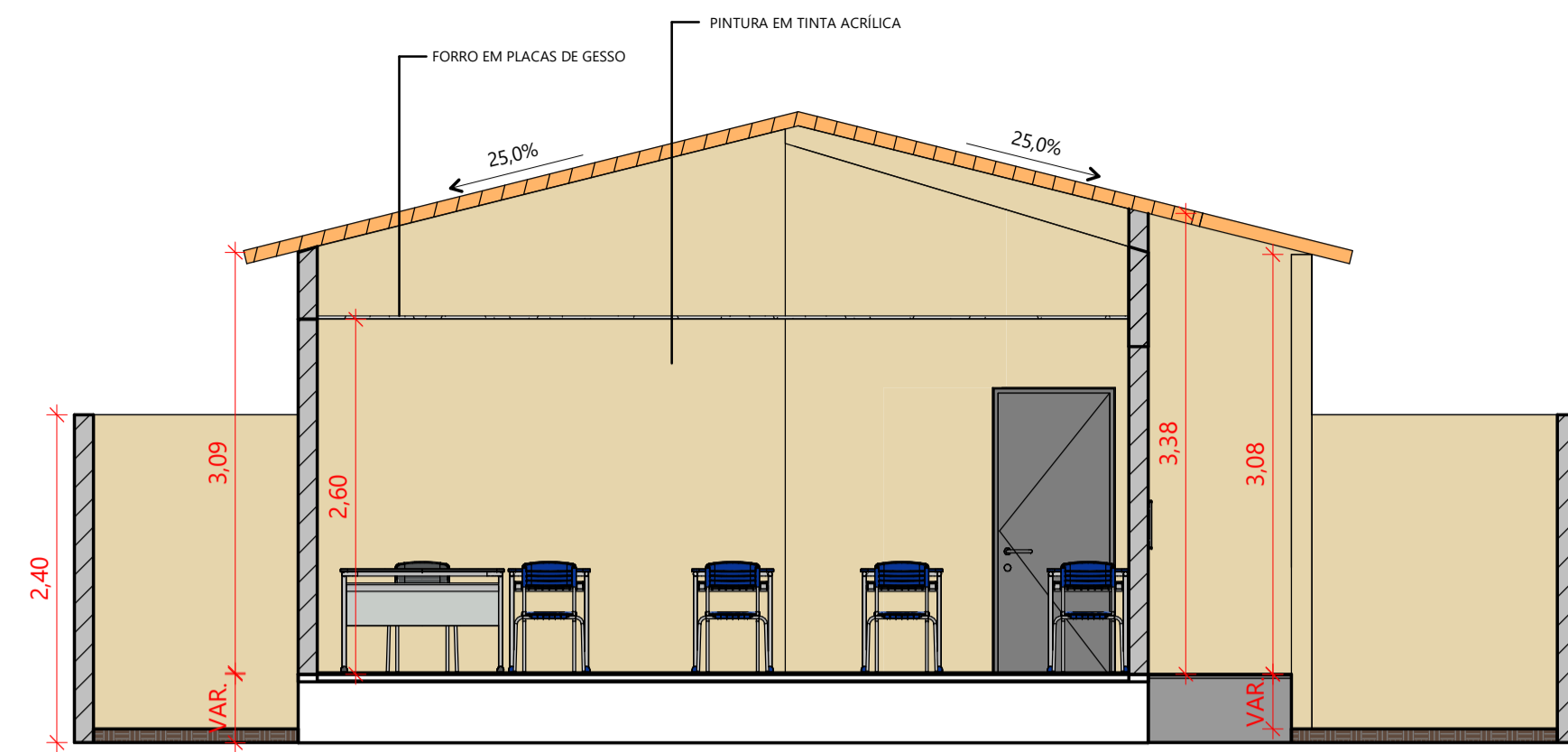

1 CORTE AA
ESC.: 1 : 50

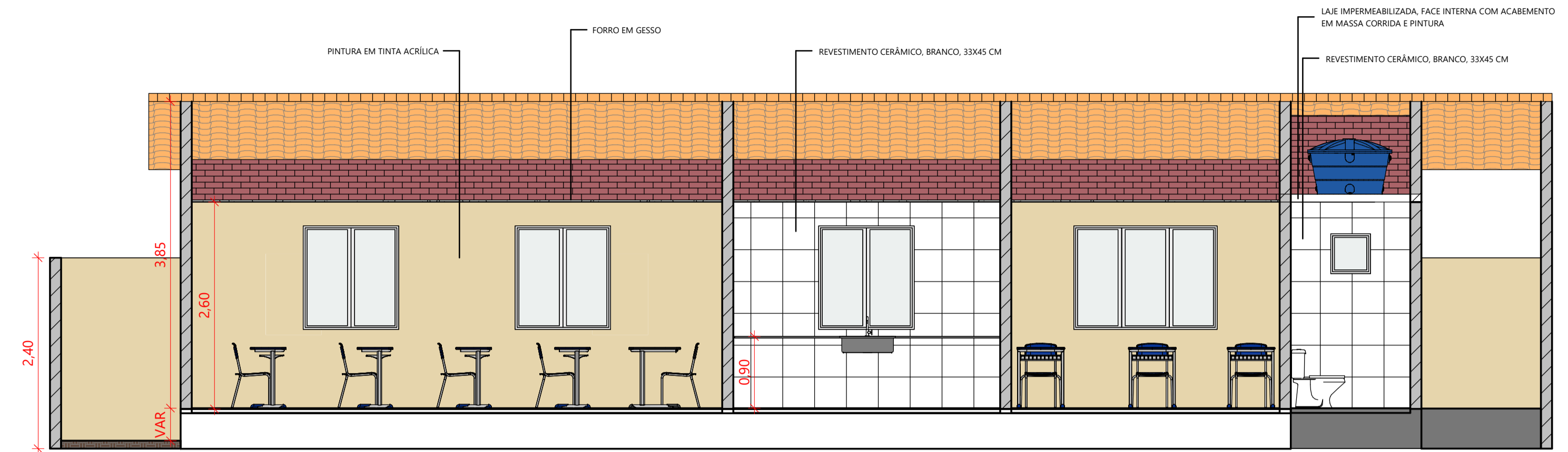

3 CORTE CC
ESC.: 1 : 50

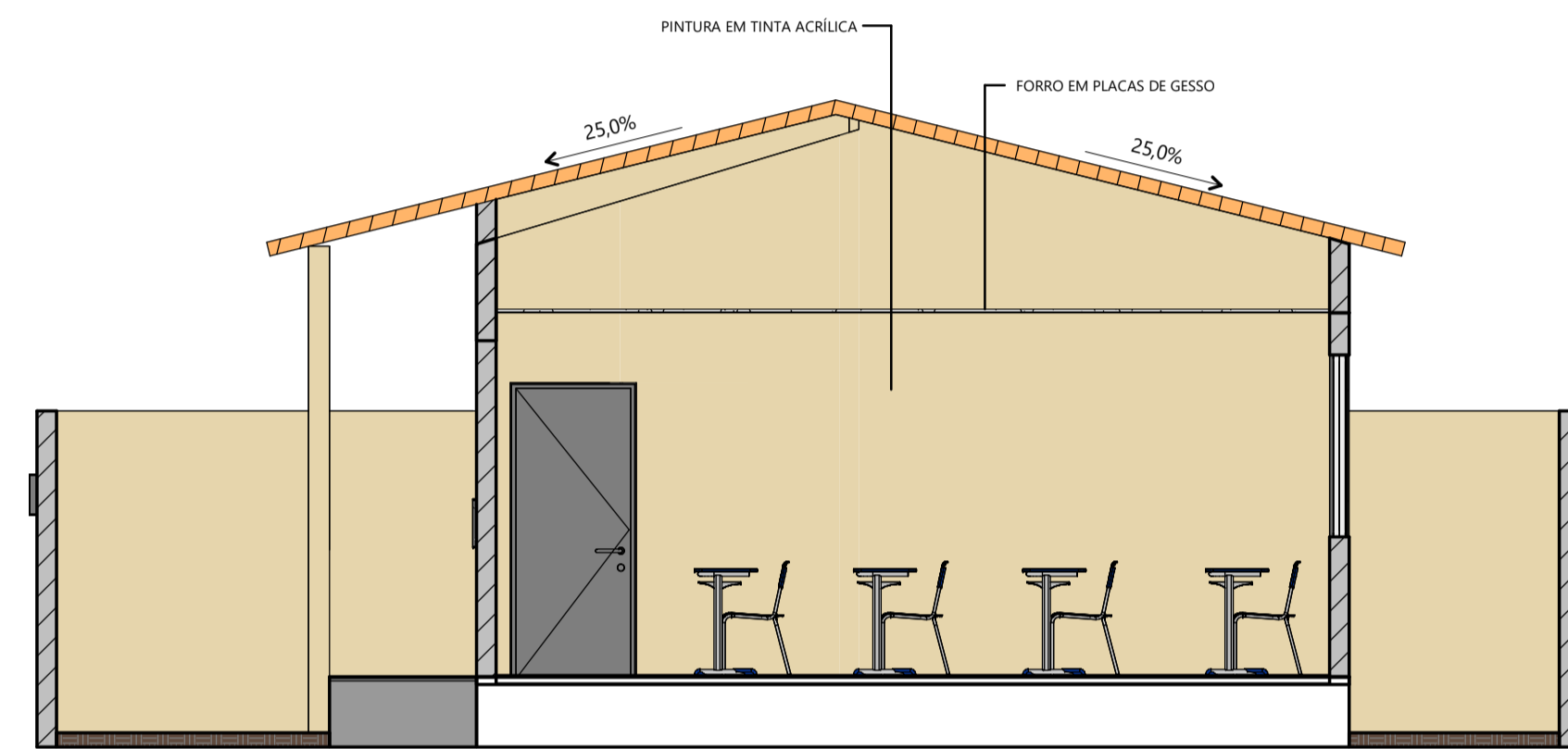

2 CORTE BB
ESC.: 1 : 50

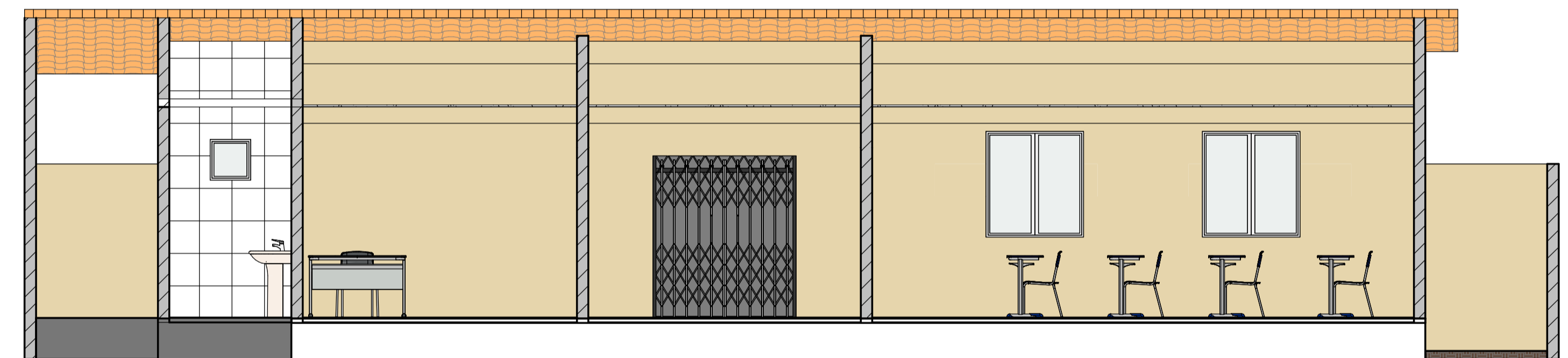

4 CORTE DD
ESC.: 1 : 50

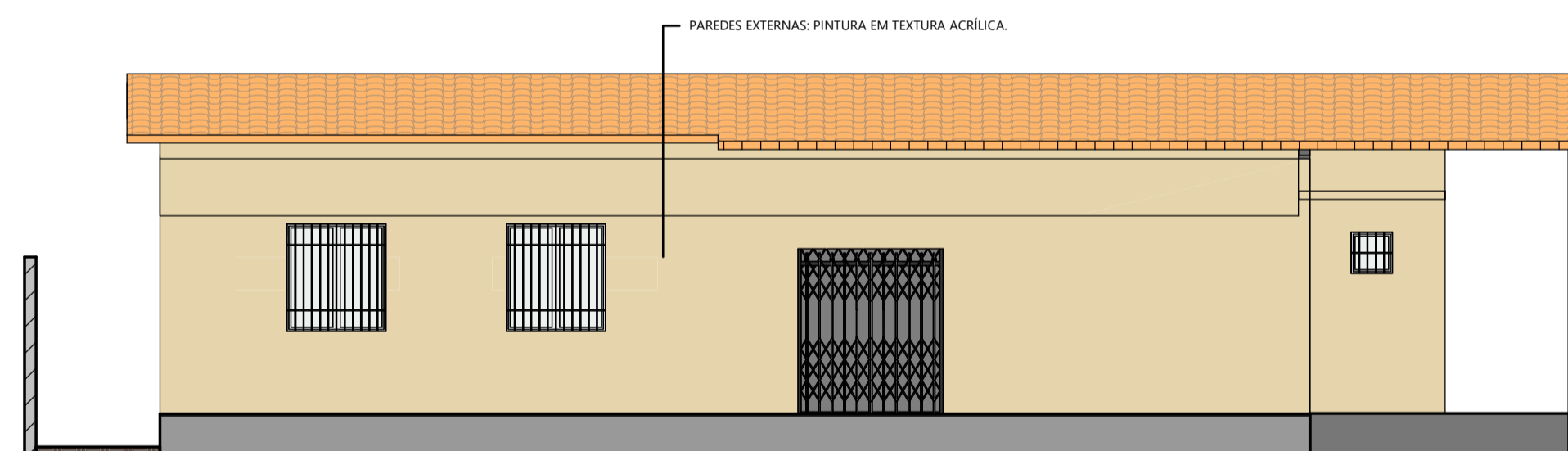

5 FACHADA - FRONTAL
ESC.: 1 : 75

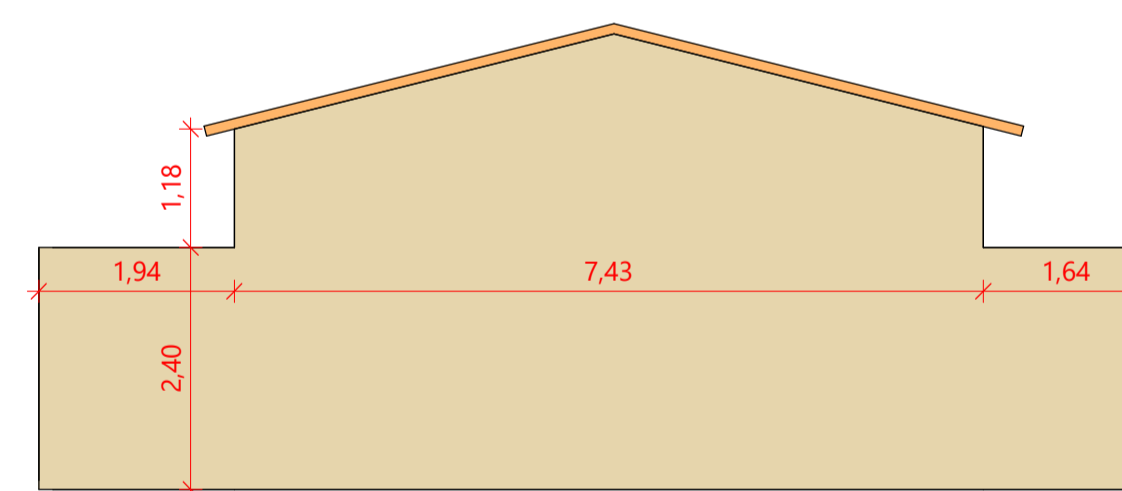

6 FACHADA - LATERAL
ESC.: 1 : 75

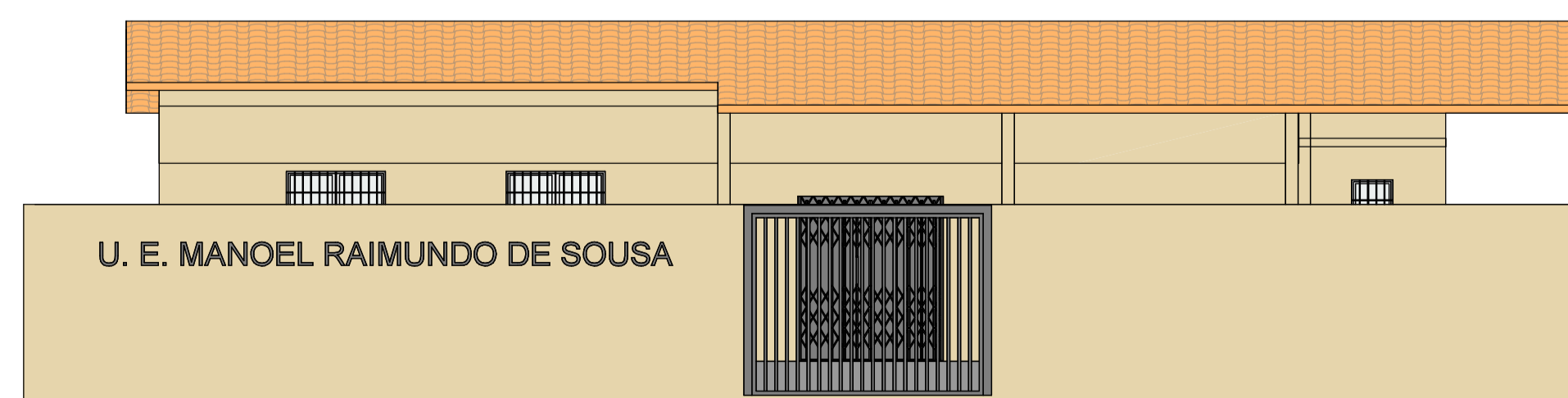

7 FACHADA - MURO
ESC.: 1 : 75

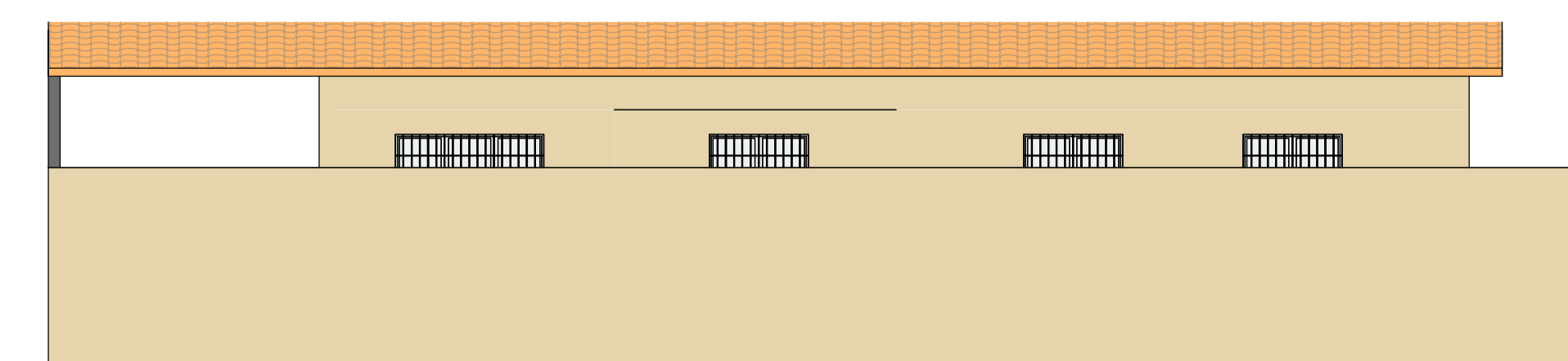

8 FACHADA - POSTERIOR
ESC.: 1 : 75



PREFEITURA MUNICIPAL DE VERA MENDES

TÍTULO DO PROJETO: Unidade Escolar Manoel Raimundo de Sousa		DESENHO: ARQ
ENDEREÇO DO SERVIÇO: Localidade Recanto		
MUNICÍPIO: Vera Mendes - PI	ZONA: Rural	PRANCHA: 07
TIPO DE PROJETO: Reforma e Ampliação		
RESPONSÁVEL TÉCNICO: Gilmar Ribeiro da Trindade Júnior, RNP 1921467002		ESCALA: Como indicado
EMPRESA: JR CONSTRUTORA LTDA CNPJ 53.585.077/0001-75		DATA: MAR/2026
TÍTULO DO DESENHO: PLANTA DE CORTES E FACHADAS		

RESPONSÁVEL TÉCNICO

PREFEITURA MUNICIPAL DE VERA MENDES



Anotação de Responsabilidade Técnica - ART
Lei nº 6.496, de 7 de dezembro de 1977
Conselho Regional de Engenharia e Agronomia do Piauí

CREA-PI

ART de Obra ou Serviço
1920260017525

1. Responsável Técnico

GILMAR RIBEIRO DA TRINDADE JÚNIORTítulo profissional: **Engenheiro Civil**Empresa Contratada: **JR CONSTRUTORA LTDA**RNP: **1921467002**Registro: **41679**Registro: **0000043722EMPI**

2. Dados do Contrato

Contratante: **PREFEITURA MUNICIPAL DE VERA MENDES**CPF/CNPJ: **01612615000131**Logradouro: **AVENIDA SAO SEBASTIAO**Nº: **780**

Complemento:

Bairro: **CENTRO**Cidade: **VERA MENDES**UF: **PI**CEP: **64568-000**Contrato: **Sem número**

celebrado em

07/02/2025

Vinculado à ART:

Valor: R\$ **5.000,00**

Tipo de Contratante:

PESSOA JURÍDICA DE DIREITO PÚBLICO

Ação Institucional:

3. Dados da Obra/Serviço

Logradouro: **LOCALIDADE RECANTO**Nº: **S/N**

Complemento:

Bairro: **ZONA RURAL**Cidade: **Vera Mendes**UF: **PI**CEP: **64568-000**Data de Início: **04/03/2026**

Previsão de Término:

31/12/2026

Coordenadas Geográficas:

-7.613232, -41.512678Finalidade: **ESCOLAR**

Código:

Proprietário: **PREFEITURA MUNICIPAL DE VERA MENDES**CPF/CNPJ: **01612615000131**

4. Atividade Técnica

ELABORAÇÃO**Quantidade****Unidade**

ELABORAÇÃO DE ORÇAMENTO DE EDIFICAÇÃO DE ALVENARIA

1,0000

unidade

PROJETO DE EDIFICAÇÃO DE ALVENARIA

1,0000

unidade

FISCALIZAÇÃO**Quantidade****Unidade**

FISCALIZAÇÃO DE OBRA DE EDIFICAÇÃO DE ALVENARIA

118,2200

metro quadrado

Após a conclusão das atividades técnicas o profissional deverá proceder a baixa desta ART

5. Observações

ART REFERENTE A ELABORAÇÃO DE PROJETO BÁSICO E FISCALIZAÇÃO DA OBRA DE REFORMA E AMPLIAÇÃO DA U.E. MANOEL RAIMUNDO DE SOUSA, NA LOCALIDADE RECANTO, ZONA RURAL DO MUNICÍPIO DE VERA MENDES – PI.

6. Declarações

Acessibilidade: Declaro atendimento às regras de acessibilidade previstas nas normas técnicas da ABNT, na legislação específica e no Decreto nº 5.296, de 2 de dezembro de 2004.

7. Entidade de Classe

ASSOCIAÇÃO BRASILEIRA DE ENGENHEIROS CIVIS - ABENC

8. Assinaturas

Declaro serem verdadeiras as informações acima

VERA MENDES - PI

2 de Março de 2026

Local

Data



Documento assinado eletronicamente com
credenciais de login e senha por:
GILMAR RIBEIRO DA TRINDADE JÚNIOR
RNP: 1921467002
Data: 03/03/26 16:08

GILMAR RIBEIRO DA TRINDADE JÚNIOR - CPF: 06276848310

PREFEITURA MUNICIPAL DE VERA MENDES - CPF/CNPJ: 01612615000131

9. Informações

- A ART é válida somente quando quitada, mediante apresentação do comprovante do pagamento ou conferência no site do Crea-PI.
- A autenticidade deste documento pode ser verificada no site www.crea-pi.org.br ou www.confea.org.br
- A guarda da via assinada da ART será de responsabilidade do profissional e do contratante com o objetivo de documentar o vínculo contratual.



www.crea-pi.org.br art@crea-pi.org.br
tel: (86)2107-9292

